

IMPRENSA OFICIAL

PODER EXECUTIVO

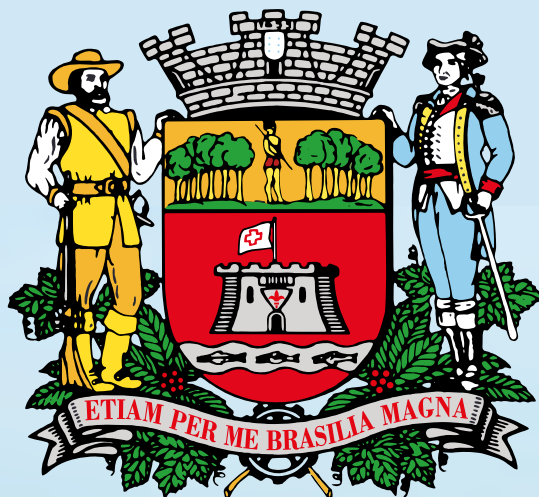

Prefeitura de Jundiaí

22 DE DEZEMBRO DE 2021

EDIÇÃO 5021

SUMÁRIO

PODER EXECUTIVO

Administração.....	03 a 14
Decretos.....	15 a 24
Portarias.....	25 e 26
Gestão de Pessoas.....	26 a 30
Casa Civil.....	30 e 31
Iprejun.....	31 a 35
Cijun.....	35 e 36
Dae.....	36 e 37
Escola de Gestão Pública.....	37
Promoção da Saúde.....	37 e 38
Faculdade de Medicina de Jundiaí.....	38 a 40
Planejamento Urbano e Meio Ambiente.....	40 a 59
Educação.....	60 a 167
Assistência e Desenvolvimento Social.....	167 a 170
Fumas.....	170 a 172
Fundo Social de Solidariedade.....	172

PODER LEGISLATIVO

Poder Legislativo.....	172
------------------------	-----



**Prefeitura
de Jundiaí**



ADMINISTRAÇÃO

OUTROS DETALHES ACERCA DOS PROCEDIMENTOS DE COMPRAS, CUJO RESUMO DO ATO ESTÁ SENDO PUBLICADO NESTA EDIÇÃO NOS TERMOS DA LEGISLAÇÃO VIGENTE, ESTÃO NO SITE www.jundiai.sp.gov.br – LINK “COMPRA ABERTA” (NO CASO DE COMPRAS ELETRÔNICAS) OU NOS RESPECTIVOS PROCESSOS ADMINISTRATIVOS.

Pregão Eletrônico nº 435/2021 – Aquisição de plataforma elevatória inclinada para acesso de portadores de necessidades especiais, com instalação, destinada à Unidade de Gestão de Assistência e Desenvolvimento Social.

Processo Administrativo nº 14.459-6/2021

I – Fica expedido Novo Edital, para participação de empresas de todas as naturezas jurídicas, para o Pregão supra, em substituição ao Edital de 02 de dezembro de 2021, sendo que o Novo Edital estará disponível, na íntegra, no site www.jundiai.sp.gov.br (entrar no link “Licitações/Compra Aberta” – Consulta de Licitações – Pregão Eletrônico – Consultar Pregão Eletrônico - Editais/Anexos) – grátis ou no Paço Municipal “Nova Jundiaí”, Departamento de Compras Governamentais – 4º andar – Ala Norte, de 2ª a 6ª feira, das 09:00 às 18:00 horas, mediante o pagamento de R\$ 10,00 (dez reais).

II - Em virtude da alteração acima, ficam reabertos os prazos inicialmente estabelecidos de acordo com a seguinte programação:

ENCAMINHAMENTO DA PROPOSTA COMERCIAL: pelo site www.jundiai.sp.gov.br – link “Licitações/Compra Aberta – Acesso ao Sistema – Pregão Eletrônico – Consultar Pregão Eletrônico”, até o horário da abertura, que dar-se-á no dia 11 de janeiro de 2022, às 10:00 horas.

- **SESSÃO DE LANCES:** o início da sessão de lances dar-se-á após a abertura e classificação ou não das propostas.

- **PREGOEIRO RESPONSÁVEL:** FELIPE AUGUSTO DE ALMEIDA SOUZA

Jundiaí, em 21 de dezembro de 2021.

ELOI DE CASTRO NETO

Gestor Adjunto de Administração

PREGÃO ELETRÔNICO Nº 400/2021

OBJETO: Fornecimento de pedra britada tipo rachão, areia média lavada, areia grossa lavada e outros, sob o sistema de Registro de Preços.

ENCAMINHAMENTO DA PROPOSTA COMERCIAL: pelo site www.jundiai.sp.gov.br – link “Licitações/Compra Aberta – Acesso ao Sistema – Pregão Eletrônico – Consultar Pregão Eletrônico”, até às 09:00 horas do dia 06 de janeiro de 2.022.

Pregoeiro (a) responsável: SUELEN APARECIDA LOPES SIMONETTO.

PREGÃO ELETRÔNICO Nº 419/2021

OBJETO: Fornecimento de concreto usinado FCK 15 MPA com pedrisco, SLUMP 5+/-1 com pedrisco, concreto usinado FCK 30 MPA com brita 1 e pedrisco, SLUMP 80, concreto usinado FCK 20 MPA com brita 1 pedrisco, SLUMP 80m e outros, sob o Sistema de Registro de Preços.

ENCAMINHAMENTO DA PROPOSTA COMERCIAL: pelo site www.jundiai.sp.gov.br – link “Licitações/Compra Aberta – Acesso ao Sistema – Pregão Eletrônico – Consultar Pregão Eletrônico”, até às 09:30 horas do dia 07 de janeiro de 2.022.

Pregoeiro (a) responsável: LEONARDO FERNANDES RELA.

PREGÃO ELETRÔNICO Nº 446/2021

OBJETO: Fornecimento de conjunto pré-escolar infantil-coletivo (01 mesa e 04 cadeiras), sob o Sistema de Registro de Preços.

ENCAMINHAMENTO DA PROPOSTA COMERCIAL: pelo site www.jundiai.sp.gov.br – link “Licitações/Compra Aberta – Acesso ao Sistema – Pregão Eletrônico – Consultar Pregão Eletrônico”, até às 09:30 horas do dia 11 de janeiro de 2.022.

Pregoeiro (a) responsável: ÉRIKA MELATO FRARE ROVERI.

PREGÃO ELETRÔNICO Nº 447/2021

OBJETO: Fornecimento de mobiliário (mesa de reunião retangular, cadeira giratória ergonômica secretária, tecido, com braços, cadeira escolar FDE, juvenil e outros), sob o Sistema de Registro de Preços.

ENCAMINHAMENTO DA PROPOSTA COMERCIAL: pelo site www.jundiai.sp.gov.br – link “Licitações/Compra Aberta – Acesso ao Sistema – Pregão Eletrônico – Consultar Pregão Eletrônico”, até às 09:00 horas do dia 10 de janeiro de 2.022.

Pregoeiro (a) responsável: NATHANY DE OLIVEIRA MARTINS.

PREGÃO ELETRÔNICO Nº 448/2021

OBJETO: Fornecimento de banco de refeitório, fundamental, cadeira para refeitório, infantil/creche, sem braço e outros, sob o Sistema de Registro de Preços.

ENCAMINHAMENTO DA PROPOSTA COMERCIAL: pelo site www.jundiai.sp.gov.br – link “Licitações/Compra Aberta – Acesso ao Sistema – Pregão Eletrônico – Consultar Pregão Eletrônico”, até às 09:00 horas do dia 10 de janeiro de 2.022.

Pregoeiro (a) responsável: HELOISA KLEMM SCARPIM.

DISPONIBILIDADE DO EDITAL NA ÍNTEGRA: www.jundiai.sp.gov.br (entrar no link “Licitações/Compra Aberta” – Consulta de Licitações

– Pregão Eletrônico – Consultar Pregão Eletrônico - Editais/Anexos) - grátis, ou no Paço Municipal “Nova Jundiaí”, Departamento de Compras Governamentais – 4º andar, de 2ª a 6ª feira, das 09:00 às 18:00 horas, mediante o pagamento de R\$ 10,00 (dez reais) **ABERTURA DA PROPOSTA COMERCIAL:** logo após o término do seu encaminhamento **SESSÃO DE LANCES:** o início da sessão de lances dar-se-á logo após a abertura e classificação ou não das propostas.

ELOI DE CASTRO NETO
Gestor Adjunto de Administração

DESPACHO DE DECISÃO DE PENALIDADE DO GESTOR DA UNIDADE DE GESTÃO DE CULTURA DATADO DE 14.12.2021

Compra Direta 1935/2021- Empenho nº 26.568 de 06/10/2021 – Objeto: Prestação de serviço de interpretação em libras, destinados à Unidade de Gestão de Cultura.

Considerando os transtornos causados pela empresa TABATHA CIBELE DE SOUZA NUNES ME, inscrita no CNPJ sob nº 33.604.637/0001-46, estabelecida no município de VÁRZEA PAULISTA/SP, devidamente relacionados no processo supra;

Considerando que a empresa NÃO apresentou razões de defesa prévia, em resposta ao Ofício nº 145/2021, recebido em 13/11/2021;

Considerando as manifestações contidas nos autos sobre a matéria, as quais acolho, na íntegra, por seus próprios fundamentos;

DECIDO pela aplicação da pena de “Advertência”, com fundamento no Item “K” do Edital e inciso I, Art. 87 da Lei Federal 8.666/93.

MARCELO PERONI
Gestor da Unidade de Cultura

RESUMO DO DESPACHO DE ADJUDICAÇÃO DA CHEFE DA DIVISÃO DE COMPRAS

Convite Eletrônico nº 060/2021

Processo nº 14.190-7/2021

Órgão Gestor: Unidade de Gestão de Esportes e Lazer

Objeto: Aquisição de medalhas de acrílico cristal.

Face ao que consta dos autos, resolvemos:

I – **ADJUDICAR** o objeto da presente licitação à empresa ALTERNATIVA LICITA LTDA ME por ofertar o menor valor e atender às exigências da Carta-Convite.

ATO DE ADJUDICAÇÃO De 20 de dezembro de 2021

PREGÃO ELETRÔNICO Nº 356/2021 – Contratação de empresa especializada para desenvolvimento de ações estratégicas do Programa de Erradicação do Trabalho Infantil (PETI), destinados à Unidade de Gestão de Assistência e Desenvolvimento Social.

Processo Administrativo nº 12.515-7/2021.

Face ao que consta dos autos, da Ata de Sessão Pública, da análise dos documentos de habilitação, análise da Unidade de Gestão de Assistência e Desenvolvimento Social acerca dos documentos técnicos, da tratativa de negociação, e, considerando que não houve intenção de recurso no prazo concedido, **RESOLVEMOS:**

I – **ADJUDICAR** o objeto da presente licitação à empresa à CROB ASSES EM DESENV PROF E GERENC LTDA EPP, por atender às exigências do edital, inclusive quanto aos requisitos de habilitação e técnico.

NATHANY DE OLIVEIRA MARTINS
Pregoeira

ATO DE ADJUDICAÇÃO de 21 de dezembro de 2021

PREGÃO ELETRÔNICO Nº 360/2021 – Aquisição de pneus de van/ utilitário radial, 205/75 x R16, pneu carro radial, 185/65XR15, pneu caminhonete/SUV radial 245/70 XR16 e outros, destinados à Unidade de Gestão de Segurança Municipal.

Processo Administrativo nº 12.619-7/2021.

Face ao que consta dos autos, da Ata de Sessão Pública, da análise da documentação de habilitação, da análise da Unidade de Gestão de Segurança Municipal acerca dos documentos técnicos, da tratativa de negociação e, considerando que não houve intenção de recurso no prazo concedido, **RESOLVEMOS:**

I – **DECLASSIFICAR** a proposta da empresa VWM COMERCIO DE PNEUS LTDA EPP (item 04) por ofertar produto que não atende as especificações exigidas no edital.

II – **ADJUDICAR** o objeto da presente licitação às empresas abaixo, por apresentarem os menores preços e atenderem às exigências do edital, inclusive quanto aos requisitos de habilitação:



ADMINISTRAÇÃO

- VWM COMERCIO DE PNEUS LTDA EPP: Item 01;
- J.V.ARTTI COM. E RECUPERAD.PNEUS LTDA-ME: Item 02;
- I.BORDIGNON PNEUS EIRELI: Itens 03 e 04.

NATHANY DE OLIVEIRA MARTINS
Pregoeira

ATO DE ADJUDICAÇÃO

PREGÃO ELETRÔNICO Nº 401/2021 – Aquisição de câmaras para conservação de vacinas, destinados a Unidade de Gestão da Promoção da Saúde, conforme Processo Administrativo 13.461-3/2021.

Face ao que consta dos autos, da Ata de Sessão Pública, da negociação de preços, da nossa análise dos documentos de habilitação, da análise dos catálogos e coleta dos orçamentos pela Unidade de Gestão da Promoção da Saúde, RESOLVEMOS:

I-Desclassificar a proposta das empresas:

- BUNKER COMERCIAL LTDA EPP, para o item 01 cota principal, devido o material cotado não atender na íntegra as especificações do edital, por possuir temperatura entre 02 e 06 graus, enquanto que o solicitado é de 02 a 08 graus, e por ter deixado de apresentar comprovação de existência de assistência técnica dentro de 60 km, conforme exigência do edital.

- LICITA RIO COMERCIO DE MAQUINAS E EQUIPAMENTOS LTDA, para o item 01 cota reservada, por ofertar valor para a cota reservada, superior a 10% ao ofertado para a cota de ampla participação, enquadrando-se no item 10.2.1 alínea A do edital.

- LICITA RIO COMERCIO DE MAQUINAS E EQUIPAMENTOS LTDA, para o item 02 cota reservada, por apresentar valor superior ao referencial, de acordo com o item 4.2 do anexo I do edital.

- BIONTECNO INDUSTRIA E COMERCIO LTDA, item 03 por apresentar valor superior ao referencial, de acordo com o item 4.2 do anexo I do edital.

II- Declarar FRACASSADO o item 03, devido a ausência de propostas classificadas e/ou licitantes habilitados.

III – ADJUDICAR o objeto da presente licitação à(s) empresa(s) abaixo, por apresentar(em) o(s) menor(es) preço(s) e atender(em) às exigências do edital, inclusive quanto aos requisitos de habilitação.

- BIOTECNO INDUSTRIA E COMERCIO LTDA, Itens 01 e 02 cotas principais e reservadas.

GERMANO HELIO SGARIONI
Pregoeiro

ATO DE ADJUDICAÇÃO de 17 de dezembro de 2021

Pregão Eletrônico nº 409/2021 – Aquisição de caminhões leves com baú, destinados à Unidade de Gestão de Educação. Processo Administrativo nº 13.627-9/2021.

Face ao que consta dos autos, da Ata de Sessão Pública, da negociação de preços, da análise do catálogo pela Unidade de Gestão da Educação, da análise dos documentos de habilitação e, considerando que não houve intenção de recurso no prazo concedido, RESOLVEMOS:

I – ADJUDICAR o objeto da presente licitação à empresa abaixo, por apresentar o menor preço e atender às exigências do edital, inclusive quanto aos requisitos de habilitação:

– MERCALF DIESEL LTDA: item 01

SUELEN SIMONETTO
Pregoeira

ATO DE ADJUDICAÇÃO de 16 de dezembro de 2021

PREGÃO ELETRÔNICO Nº 410/21 – Aquisição de medicamentos (Benzilpenicilina procaína, Furosemida 10 mg/ml injetável 2ml, Potássio Cloreto 19,1% injetável 10 ml e outros), destinado à Unidade de Gestão de Promoção da Saúde. Processo nº 13.650-1/21.

Face ao que consta dos autos, da Ata de Sessão Pública, tratativas de negociação, análise da documentação de habilitação e considerando que não houve interposição de recurso, RESOLVEMOS:

I – DESCLASSIFICAR as empresas abaixo, conforme segue:

- CRISTALIA PRODUTOS QUÍMICOS FARMACÊUTICOS LTDA: itens 08 e 11: Por ofertar valor superior ao máximo aceitável, em conformidade com o item 4.2. do Anexo I;

- CIRURGICA NOSSA SENHORA EIRELI: item 14: Por não manter a proposta, ficando passível de aplicação de penalidades previstas em Edital;

II – Declarar DESERTO o item 01, por ausência de propostas;

III – REVOGAR os itens 02, 03, 07, 09 e 12 por interesse público, para revisão dos valores de referência, tendo em vista a discrepância em

relação aos valores das últimas aquisições recentes;

IV - ADJUDICAR o objeto da presente licitação às empresas abaixo, por apresentarem os menores preços e atenderem às exigências do edital, inclusive quanto aos requisitos de habilitação:

- SOMA/SP PRODUTOS HOSPITALARES LTDA (itens 04 e 14);

- HEALTH DISTRIBUIDORA DE MEDICAMENTOS LTDA (itens 05 e 06);

- CIRURGICA NOSSA SENHORA EIRELI (item 10);

- FARMA 2 PRODUTOS PARA SAÚDE LTDA EPP (item 13) e

- DUPATRI HOSPITALAR COM. IMP. E EXP. LTDA (item 15).

AGATHA KARNER
Pregoeira

ATO DE ADJUDICAÇÃO de 20 de dezembro de 2021

PREGÃO ELETRÔNICO Nº 440/21 – Aquisição de livros paradidáticos, destinados à Unidade de Gestão de Educação.

Processo nº 14.573-4/21

Face ao que consta dos autos, após solicitação de redução de preços, análise da documentação de habilitação e considerando que não houve interposição de recurso, RESOLVEMOS:

I – INABILITAR a empresa EUNICE MARIA GONÇALVES DE OLIVEIRA – ME, por desatender ao item 8.4.1 do edital, deixando de apresentar o Atestado de Capacidade Técnica;

II - ADJUDICAR o objeto da presente licitação às empresas abaixo, por apresentarem os menores preços e atenderem às exigências do edital, inclusive quanto aos requisitos de habilitação:

- INTERBOOL LTDA.: itens 01, 12, 16, 18, 37, 39, 40 e 41;

- ÊXITO DISTRIBUIDORA E COMÉRCIO DE LIVROS LTDA.: itens 03, 04, 05, 07, 08, 09, 11, 13, 14, 15, 17, 19, 20, 21, 23, 24, 25, 26, 28, 29, 30, 34, 35, 38, 42 e 47;

- JSLC COMÉRCIO DE LIVROS EIRELI – ME: itens 02, 06, 10, 31, 32, 33 e 43;

- BECBOOKS SOLUÇÕES EDUCACIONAIS LTDA.: itens 22, 27, 36, 44, 45, 46 e 48.

ÉRIKA MELATO FRARE ROVERI
Pregoeira

ATO DE ADJUDICAÇÃO de 21 de dezembro de 2021

PREGÃO ELETRÔNICO Nº 416/21 – Aquisição de notebook conforme anexo, destinado à Unidade de Gestão de Promoção da Saúde. Processo nº 13.773-1/21.

Face ao que consta dos autos, da Ata de Sessão Pública, tratativas de negociação, análise de catálogos, da documentação de habilitação e considerando análise da Unidade de Gestão de Promoção da Saúde acerca do recurso, RESOLVEMOS:

I – INDEFERIR o recurso apresentado pela empresa VRRL INFORMÁTICA LTDA EPP, visto que o pedido formulado não comporta acolhimento;

II – DESCLASSIFICAR as empresas abaixo, conforme segue:

- F3 TECNOLOGIA E INFORMÁTICA LTDA ME (item 01 – cota reservada):

Por desatender ao item 1.2. do Anexo I ao edital, no tocante a ausência de informações que impossibilitam a constatação de pleno atendimento ao item, no tocante a processador, memória RAM e software;

III - ADJUDICAR o objeto da presente licitação à empresa abaixo, por apresentar o menor preço e atender às exigências do edital, inclusive quanto aos requisitos de habilitação:

- AMERICA TECNOLOGIA DA INFORMAÇÃO LTDA (item 01 – cota principal e reservada).

ELOI DE CASTRO NETO
Gestor Adjunto de Administração

ATO DE ADJUDICAÇÃO de 20.12.2021

PREGÃO ELETRÔNICO Nº 426/2021 – Aquisição de livros paradidáticos, destinados à Unidade de Gestão da Educação, conforme Processo Administrativo nº 14.245-9/2021.

Face ao que consta dos autos, da Ata de Sessão Pública, da negociação de preços, da nossa análise dos documentos de habilitação, dos orçamentos coletados pela Unidade de Gestão da Educação, e considerando que não houve intenção de recurso dentro do prazo concedido, RESOLVEMOS:

I- Desclassificar as propostas da empresa abaixo:

- GM COMERCIO DE LIVROS EIRELI para os itens 27, 28 e 29 por apresentar valor superior ao preço referencial, de acordo com o item 4.2 do Anexo I do Edital.



ADMINISTRAÇÃO

II- Declarar FRACASSADOS os itens 27,28 e 29 devido ausência de propostas validas de licitantes habilitados.
III- ADJUDICAR o objeto da presente licitação à(s) empresa(s) abaixo, por apresentar(em) o(s) menor(es) preço(s) e atender(em) às exigências do edital, inclusive quanto aos requisitos de habilitação.
-KRAUS & FREITAS PAPELARIA LTDA ME, itens 01, 04, 05, 07, 08, 09, 12, 13, 14, 15, 16, 17, 20, 21, 22, 24, 25 e 33.
- EXITO DISTRIBUIDORA E COMERCIO DE LIVROS LTDA, itens 02 e 03.
-BECBOOK SOLUÇÕES EDUCACIONAIS LTDA, itens 06, 10, 18, 26, 31 e 34.
-INTERBOOK LTDA, itens 11, 19, 23 e 32.
- JSLC COMERCIO DE LIVROS EIRELI ME, item 30.

GERMANO HELIO SGARIONI
Pregoeiro

RESUMO DO DESPACHO DE HOMOLOGAÇÃO

PREGÃO ELETRÔNICO Nº 398/2021 – Aquisição de ar condicionado e cortina de ar, destinado a Unidade de Gestão de Promoção da Saúde, HOMOLOGADO à empresa abaixo, conforme Processo Administrativo nº 13.392-0/2021:

- EXITO ELETRO COMERCIAL EIRELI ME – Item 02 (cota principal e reservada).....R\$ 30.940,00
- PRADO COMÉRCIO DE ELETRON. E SERV. INST. EIRELI EPP – Itens 01 e 03 (cota principal e reservada)R\$ 22.300,00
- RF TEIXEIRA EIRELI ME – Item 04 (cota principal e reservada).....R\$ 32.450,00

TIAGO TEXERA
Gestor da Unidade de Promoção da Saúde

RESUMO DO DESPACHO DE HOMOLOGAÇÃO

PREGÃO ELETRÔNICO Nº 414/2021 – Aquisição de poltrona reclinável para hemodiálise, carro padiola com grade e outros, destinado a Unidade de Gestão de Promoção da Saúde, HOMOLOGADO à empresa abaixo, conforme Processo Administrativo nº 13.720-2/2021:

- ALINE DALFRE BARBIERI ME: Item 04 (cota principal) ...R\$ 2.666,90
- CIRURGICA OURO VERDE COM. DE MAT. MÉDICOS LTDA: Item 01 (cota principal e reservada)R\$ 13.090,00
- R. C. MÓVEIS LTDA: Item 03 (cota principal e reservada)R\$ 73.150,00

TIAGO TEXERA
Gestor da Unidade de Promoção da Saúde

DESPACHO DE HOMOLOGAÇÃO

UGE, em 20 de dezembro de 2021.
Face ao que consta dos autos, de acordo com o Decreto nº. 26.781, de 17 de janeiro de 2.017, alterado pelo Decreto nº 26.857, de 28 de março de 2.017, homologamos o Convite nº 054/2021 para aquisição de estante aberta com 24 nichos e armário modulado, destinado à Unidade de Gestão de Educação, de acordo com o processo administrativo nº 13.628-7/2021, à empresa abaixo:

- LOJATECA MOVEIS BRINCANTES LTDA.....R\$25.200,00

VASTI FERRARI MARQUES
Gestora da Unidade de Educação

RESUMO DO DESPACHO DE HOMOLOGAÇÃO

PREGÃO ELETRÔNICO Nº 427/2021 – Aquisição de livros, destinado a Unidade de Gestão de Educação, HOMOLOGADO à empresa abaixo, conforme Processo Administrativo nº 14.242-6/2021:

- INTERBOOK LTDA. (itens 04, 14, 15, 19 e 27)R\$ 17.044,2000
- EXITO DISTRIBUIDORA E COMERCIO DE LIVROS LTDA (itens 01, 13, 20, 22, 24 e 25)R\$ 17.932,5000
- EUNICE MARIA GONÇALVES DE OLIVEIRA - ME (itens 06, 09 e 23) R\$ 13.448,7000
- JSLC COMÉRCIO DE LIVROS EIRELI - ME (itens 3, 5, 11, 12, 21, 26 e 28)R\$ 19.715,40
- BECBOOKS SOLUCOES EDUCACIONAIS LTDA (itens 02, 07, 08, 16, 17, 18, 29, 30 e 31).....R\$ 26.699,40

VASTI FERRARI MARQUES
Gestora da Unidade de Educação

DESPACHO DE HOMOLOGAÇÃO

UGE, em 21 de dezembro de 2021.

Face ao que consta dos autos, de acordo com o Decreto nº. 26.781, de 17 de janeiro de 2.017, alterado pelo Decreto nº 26.857, de 28 de março de 2.017, homologamos o Convite nº 061/2021 para Prestação de serviço de instalação de sistema de alarme na EMEB Joaquim Candelário de Freitas, compreendendo mão de obra especializada e fornecimento de peças, destinado à Unidade de Gestão de Educação, de acordo com o processo administrativo nº 14.240-0/2021, à empresa abaixo:
- EDIPO YURI DE OLIVEIRA BEZERRA ME.....R\$18.049,00

VASTI FERRARI MARQUES
Gestora da Unidade de Educação

EXTRATO DA JUSTIFICATIVA

Processo nº. 14.233-5/21

Dispensa de Licitação nº 093/21

I - Objeto: Prestação de serviços de fornecimento e operação de uma Central de Agendamento de Consultas (CAC), para a Unidade de Gestão de Promoção da Saúde.

II - Contratada: Companhia de Informática de Jundiá – CIJUN (CNPJ 67.237.644/0001-79)

III - Fundamento Legal: Artigo 24, inciso VIII, c/c artigo 26, da Lei Federal 8.666/93.

IV - Valor Global: R\$ 1.053.540,00 (um milhão, cinquenta e três mil, quinhentos e quarenta reais).

V - Prazo de entrega: 12 (dozes) meses.

VI - Justificativa: Trata-se de contratação da Companhia de Informática de Jundiá – CIJUN, para prestação de serviços de fornecimento e operação de uma Central de Agendamento de Consultas (CAC), para melhoria na gestão, controle e planejamento da agenda de consultas médicas, flexibilidade de horário, redução do deslocamento do cidadão até a Unidade Básica de Saúde, redução da inadimplência (faltas) nas consultas programadas e, facilidade no acesso aos serviços de consulta médica e de informações prestadas.

A escolha da presente Companhia se deu por se tratar de entidade que integra a Administração Pública Municipal Indireta, criada com a finalidade específica de prestar serviços na área de informática, em data anterior à vigência da Lei Federal nº. 8.666/93.

O preço ofertado mostra-se vantajoso e compatível com o de mercado, conforme pesquisa constante dos autos do processo em epígrafe.

(MARCO ANTONIO VISCAINO)
Diretor do Departamento Financeiro

UGPS, em 17 de dezembro de 2021.

Ratifico a justificativa apresentada pelo Sr. Diretor do Departamento Financeiro, constante dos autos.

Publique-se o respectivo Extrato.

(TIAGO TEXERA)
Gestor da Unidade de Promoção da Saúde

EXTRATO DA JUSTIFICATIVA

Processo nº 14.316-8/21

Dispensa de Licitação nº 096/21

I - Objeto: Contratação de empresa para execução da obra remanescente de implantação de Ecoponto na região Sul do município, na Rua Augusto Pestana, esquina com a Avenida Nelson Vilaça – Bairro Jardim do Lago, nesta cidade, cujo órgão gestor é a Unidade de Infraestrutura e Serviços Públicos.

II - Fundamento Legal: Artigo 24, inciso XI, c/c artigo 26, da Lei Federal 8.666/93.

III – Contratada: CPO CONSTRUÇÕES LTDA.

IV – Valor global: R\$ 118.603,66 (cento e dezoito mil, seiscentos e três mil e sessenta e seis centavos).

V – Prazo de execução: 60 (sessenta) dias.

VI - Justificativa: Tal contratação se faz necessária em razão da importância e indispensabilidade para realização de implantação de Ecoponto na região Sul à Rua Augusto Pestana, esquina com a Avenida Nelson Vilaça – Bairro Jardim do Lago, visando o descarte adequado de grande demanda de resíduos sólidos na região.

O Contrato nº 088/20, inicialmente firmado com a REIVAX ENGENHARIA E PROJETOS, vencedora do Convite Obras nº. 004/2020, passou por um processo de rescisão, conforme elementos constantes do processo que tratou da licitação.

A contratação da CPO CONSTRUÇÕES LTDA. é fundamentada no art. 24, XI, da Lei Federal nº 8.666/93. O referido dispositivo trata da figura da licitação dispensável para a hipótese de contratação de remanescente de obra, serviço ou fornecimento, em consequência de rescisão contratual, o que representa o caso em questão, desde que



ADMINISTRAÇÃO

atendida a ordem de classificação da licitação anterior e aceitas as mesmas condições oferecidas pelo licitante vencedor, inclusive quanto ao preço, devidamente atualizado.

Nesse sentido, a empresa CPO CONSTRUÇÕES LTDA. cumpriu as exigências desse dispositivo, inclusive concordando em praticar o valor proposto pela empresa primeira colocada, representando vantajosidade para a Administração.

(Eduardo César Valença)

Diretor do Departamento de Planejamento, Gestão e Finanças

UGISP em 17 de dezembro de 2021.

Ratifico a justificativa apresentada pelo Diretor do Departamento de Planejamento, Gestão e Finanças, constante dos autos.

Publique-se o respectivo Extrato.

(Adilson Rodrigues Rosa)

Gestor da Unidade de Infraestrutura e Serviços Públicos

EXTRATO

ATA DE REGISTRO DE PREÇOS. INTERESSADO: MUNICÍPIO DE JUNDIAÍ. DETENTOR DA ATA: ARBA DISTRIBUIDORA DE PRODS. HOSP. LTDA ME. PROCESSO Nº 12630-4/2021. ASSINATURA: 13/12/2021. OBJETO: Fornecimento futuro de LEITE EM PÓ INTEGRAL, SUPLEMENTO NUTRICIONAL LÁCTEO, FORMULA. VALOR(ES):Item(ns): 3 - SUPLEMENTO NUTRICIONAL LACTEO,EM PO,COM VITAMINAS E MINERAIS-INDICADO PARA SITUACOES EM QUE HAAUMENTO DAS NECESSIDADES-DE VITAMINAS, MINERAIS E PROTEINA, COMO:-. CRESCIMENTO, DESNUTRICA O LEVE, DESGASTE FISICO OU MENTAL-GESTACAO E MAALIMENTACAO DE UMA FORMA GERAL.-ENRIQUECIDO COM VITAMINAS E MINERAIS-ISENTO DE GLUTEN-INGREDIENTES:-. LEITE DESNATADO EM PO-. MALTODEXTRINA, SAIS MINERAIS-. VITAMINAS, AROMATIZANTES E LECITINA DE SOJA-SABOR BAUNILHA-ACONDICIONADA EM LATA DE FOLHA DE FLANDRES OU ALUMINIO,-INTEGRO, RESISTENTE, VEDADO HERMETICAMENTE E LIMPO-CONTENDO 400 A 450 GRAMAS DE PESO LIQUIDO-O PRODUTO APRESENTADO SERA CONVERTIDO EM LITROS, CONFORME-A DILUICAO PADRAO INDICADA PELO FABRICANTE-O PRAZO DE VALIDADE MINIMO DEVE SER DE 12 MESES A PARTIR-DA DATA DE ENTREGA- MARCA: GLUCERNA/ABBOTT - R\$ 47.5000 POR LATA - COTA PRINCIPAL.3 - SUPLEMENTO NUTRICIONAL LACTEO,EM PO,COM VITAMINAS E MINERAIS-INDICADO PARA SITUACOES EM QUE HAAUMENTO DAS NECESSIDADES-DE VITAMINAS, MINERAIS E PROTEINA, COMO:-. CRESCIMENTO, DESNUTRICA O LEVE, DESGASTE FISICO OU MENTAL-GESTACAO E MAALIMENTACAO DE UMA FORMA GERAL.-ENRIQUECIDO COM VITAMINAS E MINERAIS-ISENTO DE GLUTEN-INGREDIENTES:-. LEITE DESNATADO EM PO-. MALTODEXTRINA, SAIS MINERAIS-. VITAMINAS, AROMATIZANTES E LECITINA DE SOJA-SABOR BAUNILHA-ACONDICIONADA EM LATA DE FOLHA DE FLANDRES OU ALUMINIO,-INTEGRO, RESISTENTE, VEDADO HERMETICAMENTE E LIMPO-CONTENDO 400 A 450 GRAMAS DE PESO LIQUIDO-O PRODUTO APRESENTADO SERA CONVERTIDO EM LITROS, CONFORME-A DILUICAO PADRAO INDICADA PELO FABRICANTE-O PRAZO DE VALIDADE MINIMO DEVE SER DE 12 MESES A PARTIR-DA DATA DE ENTREGA- MARCA: GLUCERNA/ABBOTT - R\$ 47.5000 POR LATA - COTA RESERVADA. MODALIDADE: PREGÃO ELETRÔNICO Nº 361/2021. PRAZO DE VIGÊNCIA DA ATA: 12 (doze) meses. PROPONENTES: 6

EXTRATO

ATA DE REGISTRO DE PREÇOS. INTERESSADO: MUNICÍPIO DE JUNDIAÍ. DETENTOR DA ATA: LGM COM.E REPRES.DE PROD. ALIM.EM GERAL EIRELI EPP. PROCESSO Nº 12630-4/2021. ASSINATURA: 13/12/2021. OBJETO: Fornecimento futuro de LEITE EM PÓ INTEGRAL, SUPLEMENTO NUTRICIONAL LÁCTEO, FORMULA. VALOR(ES):Item(ns): 1 - LEITE EM PO INTEGRAL-PO DEVERA SER UNIFORME E SEM GRUMOS-COLORACAO BRANCO AMARELADO-SABOR AGRADAVEL, NAO RANÇOROSO, SEMELHANTE AO LEITE FLUI-DO-NAO CONTER SUBSTANCIAS ESTRANHAS MACRO E/OU MICROSCOPICA-MENTE VISIVEIS-NÃO CONTER LECITINA DE SOJA-EMBALAGEM PRIMARIA DEVERA SER DE MATERIAL FLEXIVEL, CONS-TITUÍDO POR FILME COMPOSTO DE POLIETILENO, POLIESTER E ALU-MINIO OU SIMILAR, HERMETICAMENTE FECHADO, COM CAPACIDADE-PARA 1 (UM) QUILOGRAMA. DEVERÁ SER LIMPA, NAO VIOLADA, RE-SISTENTE E QUE GARANTA INTEGRIDADE DO PRODUTO ATE O MOMENTO-DO CONSUMO-EMBALAGEM SECUNDARIA DEVERA SER EM CAIXA DE PAPELÃO REFOR-CADA, LACRADA COM FITA ADESIVA PLASTIFICADA, IDENTIFICADA-COM O NOME DA EMPRESA, ASSEGURANDO TOTAL INVIOABILIDADE E-PROTECAO DAS EMBALAGENS NELE CONTIDAS DURANTE O TRANSPORTE,-

MANIPULACAO E ARMAZENAMENTO E COM CAPACIDADE DE 10 (DEZ)-QUILOGRAMAS-ROTULO DA EMBALAGEM PRIMARIA DEVERA CONTER EXTERNAMENTE-DADOS DE IDENTIFICACAO, PROCEDENCIA, INFORMACOES NUTRICIO-NAIS, LOTE, VALIDADE, QUANTIDADE DO PRODUTO, MODO DE PREPA-RO, RENDIMENTO EXPRESSO EM LITROS, CONDICOOES DE CONSERVACAO-E PRAZO MAXIMO PARA CONSUMO APOS ABERTURA DA EMBALAGEM, NU-MERO DO REGISTRO NO MA/SIF/DIPOA E CARIMBO DE INSPECAO DO-SIF. A IMPRESSAO DEVERA SER DE FORMA CLARA E RESISTA AS CON-DICOES DE MANUSEIO DA EMBALAGEM-ROTULO DA EMBALAGEM SECUNDARIA, DEVERA ESTAR IMPRESSAS DE-FORMA CLARA, COM DADOS DE IDENTIFICACAO E PROCEDENCIA, LOTE-E VALIDADE, CONTEUDO LIQUIDO EXPRESSO EM NUMERO DE UNIDADES,-CONDICOES DE ARMAZENAMENTO, EMPILHAMENTO MAXIMO, CARIMBO DO-SIF-PRODUTO DEVERA ATENDER AS ESPECIFICACOES TECNICAS DA POR-TARIA Nº369, DE 04/09/1997, MAA-APRESENTAR OS DIZERES DE ADVERTENCIA EXIGIDOS PELA PORTA-RIA Nº222/2002 DA ANVISA/MS-O PRAZO DE VALIDADE MINIMO DEVERA SER DE 10 MESES A PARTIR-DA DATA DE ENTREGA- MARCA: ROMANO - R\$ 25.6500 POR QUILO - COTA PRINCIPAL.1 - LEITE EM PO INTEGRAL-PO DEVERA SER UNIFORME E SEM GRUMOS-COLORACAO BRANCO AMARELADO-SABOR AGRADAVEL, NAO RANÇOROSO, SEMELHANTE AO LEITE FLUI-DO-NAO CONTER SUBSTANCIAS ESTRANHAS MACRO E/OU MICROSCOPICA-MENTE VISIVEIS-NÃO CONTER LECITINA DE SOJA-EMBALAGEM PRIMARIA DEVERA SER DE MATERIAL FLEXIVEL, CONS-TITUÍDO POR FILME COMPOSTO DE POLIETILENO, POLIESTER E ALU-MINIO OU SIMILAR, HERMETICAMENTE FECHADO, COM CAPACIDADE-PARA 1 (UM) QUILOGRAMA. DEVERÁ SER LIMPA, NAO VIOLADA, RE-SISTENTE E QUE GARANTA INTEGRIDADE DO PRODUTO ATE O MOMENTO-DO CONSUMO-EMBALAGEM SECUNDARIA DEVERA SER EM CAIXA DE PAPELÃO REFOR-CADA, LACRADA COM FITA ADESIVA PLASTIFICADA, IDENTIFICADA-COM O NOME DA EMPRESA, ASSEGURANDO TOTAL INVIOABILIDADE E-PROTECAO DAS EMBALAGENS NELE CONTIDAS DURANTE O TRANSPORTE,- MANIPULACAO E ARMAZENAMENTO E COM CAPACIDADE DE 10 (DEZ)-QUILOGRAMAS-ROTULO DA EMBALAGEM PRIMARIA DEVERA CONTER EXTERNAMENTE-DADOS DE IDENTIFICACAO, PROCEDENCIA, INFORMACOES NUTRICIO-NAIS, LOTE, VALIDADE, QUANTIDADE DO PRODUTO, MODO DE PREPA-RO, RENDIMENTO EXPRESSO EM LITROS, CONDICOOES DE CONSERVACAO-E PRAZO MAXIMO PARA CONSUMO APOS ABERTURA DA EMBALAGEM, NU-MERO DO REGISTRO NO MA/SIF/DIPOA E CARIMBO DE INSPECAO DO-SIF. A IMPRESSAO DEVERA SER DE FORMA CLARA E RESISTA AS CON-DICOES DE MANUSEIO DA EMBALAGEM-ROTULO DA EMBALAGEM SECUNDARIA, DEVERA ESTAR IMPRESSAS DE-FORMA CLARA, COM DADOS DE IDENTIFICACAO E PROCEDENCIA, LOTE-E VALIDADE, CONTEUDO LIQUIDO EXPRESSO EM NUMERO DE UNIDADES,-CONDICOES DE ARMAZENAMENTO, EMPILHAMENTO MAXIMO, CARIMBO DO-SIF-PRODUTO DEVERA ATENDER AS ESPECIFICACOES TECNICAS DA POR-TARIA Nº369, DE 04/09/1997, MAA-APRESENTAR OS DIZERES DE ADVERTENCIA EXIGIDOS PELA PORTA-RIA Nº222/2002 DA ANVISA/MS-O PRAZO DE VALIDADE MINIMO DEVERA SER DE 10 MESES A PARTIR-DA DATA DE ENTREGA- MARCA: ROMANO - R\$ 25.6500 POR QUILO - COTA RESERVADA.2 - FORMULA INFANTIL EM PO PARA LACTENTES A PARTIR DE 6 MESES-PARA LACTENTE DOS 6 MESES AOS 12 MESES DE IDADE-A BASE DE PROTEINAS DO LEITE-ISENTA DE SACAROSE-CONTENDO LACTOSE-ACRESCIDA DE OLEO VEGETAL-COM PREBIOTICOS-ENRIQUECIDA COM VITAMINAS, MINERAIS, FERRO E OUTROS OLIGO-ELEMENTOS-TODOS OS NUTRIENTES ATENDEM AS RECOMENDAÇÕES DO CODEX-ALIMENTARUS FAO/OMS E DA PORTARIA M.S. N. 977/1998-ACONDICIONADA EM LATA DE FOLHA DE FLANDRES OU ALUMINIO,-INTEGRO, RESISTENTE, VEDADO HERMETICAMENTE E LIMPO-CONTENDO APROXIMADAMENTE 400 GRAMAS DE PESO LIQUIDO-O PRODUTO APRESENTADO SERA CONVERTIDO EM LITROS, CONFORME-A DILUICAO PADRAO INDICADA PELO FABRICANTE-TRAZER EXTERNAMENTE DADOS DE IDENTIFICACAO, PROCEDENCIA,- INFORMACOES NUTRICIONAIS E QUANTIDADE DO PRODUTO, LOTE, VA-LIDADE E NUMERO DO REGISTRO-REGISTRO NO MINISTERIO DA SAUDE-O PRAZO DE VALIDADE MINIMO DEVERA SER DE 10 MESES A PARTIR-DA DATA DE ENTREGA.-. MARCA: NESTLÉ/NESTOGENO 2 - R\$ 14.0000 POR LATA - COTA PRINCIPAL.2 - FORMULA INFANTIL EM PO PARA LACTENTES A PARTIR DE 6 MESES-PARA LACTENTE DOS 6 MESES AOS 12 MESES DE IDADE-A BASE DE PROTEINAS DO LEITE-ISENTA DE SACAROSE-CONTENDO LACTOSE-ACRESCIDA DE OLEO VEGETAL-COM PREBIOTICOS-ENRIQUECIDA COM VITAMINAS, MINERAIS, FERRO E OUTROS OLIGO-ELEMENTOS-TODOS OS NUTRIENTES ATENDEM AS RECOMENDAÇÕES DO CODEX-ALIMENTARUS FAO/OMS E DA



ADMINISTRAÇÃO

PORTARIA M.S. N. 977/1998-ACONDICIONADA EM LATA DE FOLHA DE FLANDRES OU ALUMINIO,-INTEGRO, RESISTENTE , VEDADO HERMETICAMENTE E LIMPO-CONTENDO APROXIMADAMENTE 400 GRAMAS DE PESO LIQUIDO-O PRODUTO APRESENTADO SERA CONVERTIDO EM LITROS, CONFORME-A DILUICAO PADRAO INDICADA PELO FABRICANTE-TRAZER EXTERNAMENTE DADOS DE IDENTIFICACAO, PROCEDENCIA,-INFORMACOES NUTRICIONAIS E QUANTIDADE DO PRODUTO, LOTE, VA-LIDADE E NUMERO DO REGISTRO-REGISTRO NO MINISTERIO DA SAUDE-O PRAZO DE VALIDADE MINIMO DEVERA SER DE 10 MESES A PARTIR-DA DATA DE ENTREGA.- MARCA: NESTLÉ/NESTOGENO 2 - R\$ 14.0000 POR LATA - COTA RESERVADA. MODALIDADE: PREGÃO ELETRÔNICO Nº 361/2021. PRAZO DE VIGÊNCIA DA ATA: 12 (doze) meses. PROPONENTES: 6

EXTRATO

ATA DE REGISTRO DE PREÇOS. INTERESSADO: MUNICÍPIO DE JUNDIAÍ. DETENTOR DA ATA: PAVAN & PAVAN COM.E PREST.DE SERVICOS LTDA ME. PROCESSO Nº 13127-0/2021. ASSINATURA: 20/12/2021. OBJETO: Fornecimento futuro de PONTE EM MADEIRA COM GUARDA CORPO - RP - UGISP. VALOR(ES):Item(ns): 1 - PONTE EM MADEIRA COM GUARDA CORPO 2 METROS DE LARGURA:- COM GUARDA CORPO EM AMBOS OS LADOS-VIGA PRINCIPAL-EUCALIPTO CITRIODORA TRATADO PELO PROCESSO DE AUTOCLAVE-CCA-DIÂMETRO MÍNIMO DE 22CM-ESPAÇAMENTO DE 50CM-ACABAMENTO EM DUAS DEMÃO DE VERNIZ COM TRIPLO FILTRO SOLAR-NA COR IMBUIA-COM COLUNAS DE APOIO A CADA 6M DE COMPRIMENTO DE PONTE,-CONCRETADAS COM PROFUNDIDADE MÍNIMA DE 80CM.-COLUNAS COM DIÂMETRO MÍNIMO DE 25CM.-VIGA DE APOIO-EUCALIPTO CITRIODORA TRATADO PELO PROCESSO DE AUTOCLAVE-CCA-ALTURA MÍNIMA DE 145MM-LARGURA MÍNIMA DE 45MM-COMPRIMENTO MÍNIMO DE 2000MM-ACABAMENTO EM DUAS DEMÃO DE VERNIZ COM TRIPLO FILTRO SOLAR-NA COR IMBUIA-FIXAÇÕES COM PREGOS 25X72 POLIDO-BARROTEAMENTO-EUCALIPTO CITRIODORA TRATADO PELO PROCESSO DE AUTOCLAVE-CCA-ALTURA MÍNIMA DE 90MM-LARGURA MÍNIMA DE 45MM-COMPRIMENTO DE ACORDO COM-COMPRIMENTO TOTAL DA PONTE-ACABAMENTO EM DUAS DEMÃO DE VERNIZ COM TRIPLO FILTRO SOLAR-NA COR IMBUIA-FIXAÇÕES COM PREGOS 22X48 POLIDO-DECK EM PINUS TRATADO-PINUS TRATADO EM AUTOCLAVE CCA-ESPESSURA MÍNIMA DE 22MM-LARGURA MÍNIMA DE 90MM-COMPRIMENTO MÍNIMO DE 2000MM-ACABAMENTO EM DUAS DEMÃO DE VERNIZ COM TRIPLO FILTRO SOLAR-NA COR IMBUIA-FIXAÇÕES COM PREGOS ANELADOS GALVANIZADOS A FOGO-GRADIL VERTICAL-EUCALIPTO CITRIODORA TRATADO DIÂMETRO MÍN. DE 06CM-ACABAMENTO EM DUAS DEMÃO DE VERNIZ COM TRIPLO FILTRO SOLAR-NA COR IMBUIA-FIXAÇÕES COM ENCAIXES ARREDONDADOS E PREGOS GALVANIZADOS-REBATIDOS-VÃO MÁXIMO ENTRE OS GRADIS DE 15CM-DE ACORDO COM A NBR 14718-BARRAS HORIZONTAIS-EUCALIPTO CITRIODORA TRATADO-DIÂMETRO MÍN. DE 12CM-ACABAMENTO EM DUAS DEMÃO DE VERNIZ COM TRIPLO FILTRO SOLAR-NA COR IMBUIA-FIXAÇÕES COM ENCAIXES ARREDONDADOS E PREGOS GALVANIZADOS-REBATIDOS-COLUNAS PRINCIPAIS-EUCALIPTO CITRIODORA TRATADO-DIÂMETRO MÍN. DE 14CM-DISTÂNCIA ENTRE EIXOS DE NO MÁXIMO 170CM-ACABAMENTO EM DUAS DEMÃO DE VERNIZ COM TRIPLO FILTRO SOLAR-NA COR IMBUIA-FIXADAS COM BARRAS ROSCADAS DE 1/2" ZINCADAS E PORCAS AUTO-TRAVANTES DE 1/2"-GARANTIA DE 10 ANOS CONTRA DEFEITOS DA MADEIRA E 01 ANO-DA PARTE DE AÇOS CONTRA DEFEITOS DE FABRICACAO.- MARCA: COBERNAT - R\$ 1630.0000 POR METRO - COTA PRINCIPAL.1 - PONTE EM MADEIRA COM GUARDA CORPO 2 METROS DE LARGURA:-COM GUARDA CORPO EM AMBOS OS LADOS-VIGA PRINCIPAL-EUCALIPTO CITRIODORA TRATADO PELO PROCESSO DE AUTOCLAVE-CCA-DIÂMETRO MÍNIMO DE 22CM-ESPAÇAMENTO DE 50CM-ACABAMENTO EM DUAS DEMÃO DE VERNIZ COM TRIPLO FILTRO SOLAR-NA COR IMBUIA-COM COLUNAS DE APOIO A CADA 6M DE COMPRIMENTO DE PONTE,-CONCRETADAS COM PROFUNDIDADE MÍNIMA DE 80CM.-COLUNAS COM DIÂMETRO MÍNIMO DE 25CM.-VIGA DE APOIO-EUCALIPTO CITRIODORA TRATADO PELO PROCESSO DE AUTOCLAVE-CCA-ALTURA MÍNIMA DE 145MM-LARGURA MÍNIMA DE 45MM-COMPRIMENTO MÍNIMO DE 2000MM-ACABAMENTO EM DUAS DEMÃO DE VERNIZ COM TRIPLO FILTRO SOLAR-NA COR IMBUIA-FIXAÇÕES COM PREGOS 25X72 POLIDO-BARROTEAMENTO-EUCALIPTO CITRIODORA TRATADO PELO PROCESSO DE AUTOCLAVE-CCA-ALTURA MÍNIMA DE 90MM-LARGURA MÍNIMA DE 45MM-COMPRIMENTO DE ACORDO COM-COMPRIMENTO TOTAL DA PONTE-ACABAMENTO EM DUAS DEMÃO DE VERNIZ COM TRIPLO FILTRO SOLAR-NA COR IMBUIA-FIXAÇÕES COM PREGOS 22X48 POLIDO-DECK EM PINUS TRATADO-PINUS TRATADO EM

AUTOCLAVE CCA-ESPESSURA MÍNIMA DE 22MM-LARGURA MÍNIMA DE 90MM-COMPRIMENTO MÍNIMO DE 2000MM-ACABAMENTO EM DUAS DEMÃO DE VERNIZ COM TRIPLO FILTRO SOLAR-NA COR IMBUIA-FIXAÇÕES COM PREGOS ANELADOS GALVANIZADOS A FOGO-GRADIL VERTICAL-EUCALIPTO CITRIODORA TRATADO DIÂMETRO MÍN. DE 06CM-ACABAMENTO EM DUAS DEMÃO DE VERNIZ COM TRIPLO FILTRO SOLAR-NA COR IMBUIA-FIXAÇÕES COM ENCAIXES ARREDONDADOS E PREGOS GALVANIZADOS-REBATIDOS-VÃO MÁXIMO ENTRE OS GRADIS DE 15CM-DE ACORDO COM A NBR 14718-BARRAS HORIZONTAIS-EUCALIPTO CITRIODORA TRATADO-DIÂMETRO MÍN. DE 12CM-ACABAMENTO EM DUAS DEMÃO DE VERNIZ COM TRIPLO FILTRO SOLAR-NA COR IMBUIA-FIXAÇÕES COM ENCAIXES ARREDONDADOS E PREGOS GALVANIZADOS-REBATIDOS-COLUNAS PRINCIPAIS-EUCALIPTO CITRIODORA TRATADO-DIÂMETRO MÍN. DE 14CM-DISTÂNCIA ENTRE EIXOS DE NO MÁXIMO 170CM-ACABAMENTO EM DUAS DEMÃO DE VERNIZ COM TRIPLO FILTRO SOLAR-NA COR IMBUIA-FIXADAS COM BARRAS ROSCADAS DE 1/2" ZINCADAS E PORCAS AUTO-TRAVANTES DE 1/2"-GARANTIA DE 10 ANOS CONTRA DEFEITOS DA MADEIRA E 01 ANO-DA PARTE DE AÇOS CONTRA DEFEITOS DE FABRICACAO. - MARCA: COBERNAT - R\$ 1630.0000 POR METRO - COTA RESERVADA. MODALIDADE: PREGÃO ELETRÔNICO Nº 384/2021. PRAZO DE VIGÊNCIA DA ATA: 12 (doze) meses. PROPONENTE: 1

EXTRATO

ATA DE REGISTRO DE PREÇOS. INTERESSADO: MUNICÍPIO DE JUNDIAÍ. DETENTOR DA ATA: PAVAN & PAVAN COM.E PREST.DE SERVICOS LTDA ME. PROCESSO Nº 13129-6/2021. ASSINATURA: 20/12/2021. OBJETO: Fornecimento futuro de GUARDA CORPO EM MADEIRA - RP - UGISP. VALOR(ES):Item(ns): 1 - GUARDA CORPO EM MADEIRA:-ALTURA MINIMA DE 1,10 METROS-BARRAS HORIZONTAIS:-DIAMETRO MINIMO DE 12CM-EUCALIPTO CITRIODORA TRATADO-ACABAMENTO EM DUAS DEMAO DE VERNIZ COM TRIPLO FILTRO-SOLAR NA COR IMBUIA-FIXACOES COM ENCAIXES ARREDONDADOS E PREGOS GALVANIZADOS-REBATIDOS-GRADIL VERTICAL-DIAMETRO MINIMO DE 06CM-EUCALIPTO CITRIODORA TRATADO-ACABAMENTO EM DUAS DEMAO DE VERNIZ COM TRIPLO FILTRO-SOLAR NA COR IMBUIA-FIXACOES COM ENCAIXES ARREDONDADOS E PREGOS GALVANIZADOS-REBATIDOS-VAO MAXIMO ENTRE OS GRADIS DE 15CM-COLUNA PRINCIPAIS:-DIAMETRO MINIMO DE 14CM-EUCALIPTO CITRIODORA TRATADO-ACABAMENTO EM DUAS DEMAO DE VERNIZ COM TRIPLO FILTRO-SOLAR NA COR IMBUIA-DISTANCIA ENTRE EIXOS DE NO MAXIMO 170CM-FIXAO DAS COLUNAS COM CONCRETO COM PROFUNDIDADE MINIMA DE-70 CM DO NIVEL DO SOLO.-FIXACAO DO GUARDA CORPO(BARRA DIAGONAL E HORIZONTAL)-FIXACAO POR MEIO DE ENCAIXES ARREDONDADOS E PREGOS-GALVANIZADOS REBATIDOS-GARANTIA TOTAL:-10 ANOS DA MADEIRA E FIXACAO- MARCA: COBERNAT - R\$ 320.0000 POR METRO - COTA PRINCIPAL.1 - GUARDA CORPO EM MADEIRA:-ALTURA MINIMA DE 1,10 METROS-BARRAS HORIZONTAIS:-DIAMETRO MINIMO DE 12CM-EUCALIPTO CITRIODORA TRATADO-ACABAMENTO EM DUAS DEMAO DE VERNIZ COM TRIPLO FILTRO-SOLAR NA COR IMBUIA-FIXACOES COM ENCAIXES ARREDONDADOS E PREGOS GALVANIZADOS-REBATIDOS-GRADIL VERTICAL-DIAMETRO MINIMO DE 06CM-EUCALIPTO CITRIODORA TRATADO-ACABAMENTO EM DUAS DEMAO DE VERNIZ COM TRIPLO FILTRO-SOLAR NA COR IMBUIA-FIXACOES COM ENCAIXES ARREDONDADOS E PREGOS GALVANIZADOS-REBATIDOS-VAO MAXIMO ENTRE OS GRADIS DE 15CM-COLUNA PRINCIPAIS:-DIAMETRO MINIMO DE 14CM-EUCALIPTO CITRIODORA TRATADO-ACABAMENTO EM DUAS DEMAO DE VERNIZ COM TRIPLO FILTRO-SOLAR NA COR IMBUIA-DISTANCIA ENTRE EIXOS DE NO MAXIMO 170CM-FIXAO DAS COLUNAS COM CONCRETO COM PROFUNDIDADE MINIMA DE-70 CM DO NIVEL DO SOLO.-FIXACAO DO GUARDA CORPO(BARRA DIAGONAL E HORIZONTAL)-FIXACAO POR MEIO DE ENCAIXES ARREDONDADOS E PREGOS-GALVANIZADOS REBATIDOS-GARANTIA TOTAL:-10 ANOS DA MADEIRA E FIXACAO- MARCA: COBERNAT - R\$ 320.0000 POR METRO - COTA RESERVADA. MODALIDADE: PREGÃO ELETRÔNICO Nº 383/2021. PRAZO DE VIGÊNCIA DA ATA: 12 (doze) meses. PROPONENTE: 1

EXTRATO DE CONTRATOS E ADITIVOS

TERMO DE PRORROGAÇÃO XXVII E ADITAMENTO, que se faz ao Contrato Nº 051/1995. CONTRATANTE: MUNICÍPIO DE JUNDIAÍ. CONTRATADA: EMERSON DE NICOLAI. PROCESSO: 04.541-9/95. ASSINATURA: 03/12/2021. VALOR MENSAL: R\$ 1.990,00. OBJETO: LOCAÇÃO DO IMÓVEL SITUADO A RUA CABEDELLO, 240 - VILA SAO PAULO PARA FUNCIONAMENTO DA POLÍCIA AMBIENTAL. ASSUNTO: Prorrogado por 12 meses e inclusão da cláusula XVII "Da



ADMINISTRAÇÃO

proteção de dados pessoais" ao contrato originário.

EXTRATO DE CONTRATOS E ADITIVOS

TERMO DE RETOMADA E ADITAMENTO, que se faz ao Contrato Nº 245/2016, celebrado com fundamento no art. 79, § 5º, da Lei Federal nº 8.666/93. CONTRATANTE: MUNICÍPIO DE JUNDIAÍ. CONTRATADA: ANDERSON LUIS BOGNIOTTI ME. PROCESSO: 25.019-5/16. ASSINATURA: 17/12/2021. OBJETO: PRESTAÇÃO DE SERVIÇOS ESPECIALIZADOS NA ÁREA DO ESPORTE DE RENDIMENTO NA MODALIDADE DE KARATÊ, C/FINALIDADE NA PARTICIPAÇÃO DOS EVENTOS JOGOS REGIONAIS E JOGOS ABERTOS DO INTERIOR, ORGANIZADO PELA SMEL E JUVENTUDE DO ESTADO, BEM COMO COMPETIÇÕES DA FEDERAÇÃO PAULISTA DE KARATÊ E MINISTRAR AULAS NAS ESCOLINHAS DOS CECESES. MODALIDADE: CONVITE nº 204/2016. ASSUNTO: Retomada da execução contratual a contar de 01/12/2021 e inclusão da cláusula 12.1.1. "Da proteção de dados pessoais" ao contrato originário.

EXTRATO DE CONTRATOS E ADITIVOS

TERMO DE PRORROGAÇÃO II E ADITAMENTO, que se faz ao Contrato Nº 107/2017, celebrado com fundamento no art. 57, inciso II, da Lei Federal nº 8.666/93. CONTRATANTE: MUNICÍPIO DE JUNDIAÍ. CONTRATADA: CONSÓRCIO VIA SEGURA. PROCESSO: 28.700-5/17. ASSINATURA: 14/12/2021. VALOR GLOBAL: R\$ 4.330.494,36. OBJETO: PRESTAÇÃO DE SERVIÇOS NO SISTEMA DE SEGURANÇA DO MUNICÍPIO, ABRANGENDO MANUTENÇÃO DOS EQUIPAMENTOS EXISTENTES E READEQUAÇÃO E REVITALIZAÇÃO DO CENTRO MUNICIPAL DE CONTROLE OPERACIONAL - CMCO. MODALIDADE: PREGÃO ELETRÔNICO nº 276/2017. ASSUNTO: Prorrogado por 12 (doze) meses e inclusão da cláusula 14.5. "Da proteção de dados pessoais" ao contrato originário.

EXTRATO DE CONTRATOS E ADITIVOS

TERMO DE PRORROGAÇÃO III E ADITAMENTO, que se faz ao Contrato Nº 148/2018, celebrado com fundamento no art. 57, inciso II, da Lei Federal nº 8.666/93. CONTRATANTE: MUNICÍPIO DE JUNDIAÍ. CONTRATADA: ARAGON COM.DE PEÇAS E SERVS.P/VEIC.AUTOMOT.LTDA ME. PROCESSO: 15.476-5/18. ASSINATURA: 21/12/2021. VALOR GLOBAL ESTIMATIVO: R\$ 26.675,00. OBJETO: PRESTAÇÃO DE SERVIÇOS DE MANUTENÇÃO ELÉTRICA EM VEÍCULOS LEVES, MÉDIOS E PESADOS PERTENCENTES À FROTA DA UGSM, COMPREENDENDO MÃO DE OBRA ESPECIALIZADA E FORNECIMENTO DE PEÇAS DE REPOSIÇÃO ORIGINAIS DO FABRICANTE. MODALIDADE: TOMADA DE PREÇO nº 2/2018. ASSUNTO: Prorrogado por 6 (seis) meses e inclusão da cláusula 12. "Da proteção de dados pessoais" ao contrato originário.

EXTRATO DE CONTRATOS E ADITIVOS

TERMO DE ADITAMENTO, que se faz ao Contrato Nº 041/2020, celebrado com fundamento no art. 65, inciso I, "b", § 1º, da Lei Federal nº 8.666/93. CONTRATANTE: MUNICÍPIO DE JUNDIAÍ. CONTRATADA: BIOVETOR SERVIÇOS LTDA EPP. PROCESSO: 36.605-2/19. ASSINATURA: 21/12/2021. VALOR TOTAL: R\$ 8.733,32. OBJETO: FORNECIMENTO E MONTAGEM DE SISTEMA DE CONTROLE DE PRAGAS (POMBOS), UTILIZANDO-SE DE SIST.DE REPULSÃO POR CAMPO ELETROMAGNÉTICO, IMPEDINDO O POUSO E PERMANÊNCIA DE POMBOS NOS LOCAIS INSTALADOS, ESPECIALMENTE NAS ÁREAS DE UNID.ESCOLARES COMO REFEITÓRIOS, QUADRAS ESPORTIVAS E ÁREAS DE CIRCULAÇÃO, DESTIN.A UNID.DE GEST. DE EDUCAÇÃO.. MODALIDADE: CONVITE nº 111/2019. ASSUNTO: Acréscimos ao objeto do contrato e inclusão da cláusula 13.7. "Da proteção de dados pessoais" ao contrato originário.

EXTRATO DE CONTRATOS E ADITIVOS

TERMO DE PRORROGAÇÃO E ADITAMENTO, que se faz ao Contrato Nº 128/2021, celebrado com fundamento no art. 57, § 1º, inciso II, da Lei Federal nº 8.666/93. CONTRATANTE: MUNICÍPIO DE JUNDIAÍ. CONTRATADA: COMPANHIA DE INFORMÁTICA DE JUNDIAÍ - CIJUN. PROCESSO: 09.775-2/21. ASSINATURA: 15/12/2021. OBJETO: PRESTAÇÃO DE SERVIÇO PARA AMPLIAÇÃO E REMANEJAMENTO DO SISTEMA DE VIDEOMONITORAMENTO EM COMPLEXOS EDUCACIONAIS, CULTURAIS E ESPORTIVOS, DESTINADOS À UNIDADE DE GESTÃO DE ESPORTE E LAZER. CELEBRADO COM FUNDAMENTO NO ART. 24, INCISO VIII, C/C ART. 26, DA LEI FEDERAL N 8.666/93. ASSUNTO: Prorrogado por 4 (quatro) meses e inclusão da cláusula 15 "Da proteção de dados pessoais" ao contrato originário.

EXTRATO DE CONTRATOS E ADITIVOS

TERMO DE PRORROGAÇÃO III E ADITAMENTO II, que se faz ao Contrato Nº 071/2021, celebrado com fundamento no art. 57, § 1º, incisos III e IV, da Lei Federal nº 8.666/93. CONTRATANTE: MUNICÍPIO

DE JUNDIAÍ. CONTRATADA: PANTHEON CONSTRUÇÕES E SERVIÇOS LTDA-EPP. PROCESSO: 02.735-3/21. ASSINATURA: 09/12/2021. OBJETO: EXECUÇÃO DE OBRA DE REFORMA GERAL EM COBERTURA DO PRÉDIO 11 BPM PRAÇA DOS ANDRADAS, SITUADO NA RUA SENADOR FONSECA, S/N, CENTRO, NESTA CIDADE. MODALIDADE: CONVITE-OBRAS nº 1/2021. ASSUNTO: Prorrogado por 60 (sessenta) dias e inclusão da cláusula 9.9 "Da proteção de dados pessoais" ao contrato originário.

EXTRATO DE CONTRATOS E ADITIVOS

CONTRATO Nº 207/2021. CONTRATANTE: MUNICÍPIO DE JUNDIAÍ. CONTRATADA: CROB ASSES EM DESENV PROF E GERENC LTDA EPP. PROCESSO: nº 09.110-2/21. ASSINATURA: 17/12/2021. VALOR TOTAL: R\$ 62.989,92. OBJETO: PS REALIZAÇÃO DE 06 (SEIS) OFICINAS CULTURAIS, COM MÚLTIPLAS LINGUAGENS ARTÍSTICAS E CULTURAIS, NOS SERVIÇOS DE GESTÃO DIRETA QUE COMPÕEM A REDE DE ATENÇÃO PSICOSSOCIAL (RAPS) DO MUNICÍPIO DE JUNDIAÍ, DESTINADOS À UNIDADE DE GESTÃO DE PROMOÇÃO DA SAÚDE. MODALIDADE: PREGÃO ELETRÔNICO nº 259/2021. PRAZO DE VIGÊNCIA: 12 (doze) meses. PROPONENTES: 07.

EXTRATO DE CONTRATOS E ADITIVOS

CONTRATO Nº 209/2021. CONTRATANTE: MUNICÍPIO DE JUNDIAÍ. CONTRATADA: SDL ELETRO ELETRONICA LTDA EPP. PROCESSO: nº 16.225-1/20. ASSINATURA: 16/12/2021. VALOR TOTAL: R\$ 26.530,00. OBJETO: PARA AQUISIÇÃO DE MICROCOMPUTADOR INTERMEDIÁRIO, DESTINADOS À UNIDADE DE GESTÃO DE ASSISTÊNCIA E DESENVOLVIMENTO SOCIAL. MODALIDADE: PREGÃO ELETRÔNICO nº 370/2020. PRAZO DE VIGÊNCIA: 10 (dez) dias. PROPONENTES: 04.

EXTRATO DE CONTRATOS E ADITIVOS

CONTRATO Nº 206/2021. CONTRATANTE: MUNICÍPIO DE JUNDIAÍ. CONTRATADA: BETA CLEAN & SERVICE LTDA. PROCESSO: nº 14.565-0/21. ASSINATURA: 14/12/2021. VALOR GLOBAL: R\$ 7.791.132,00. OBJETO: PS TÉCNICOS DE LIMPEZA E CONSERVAÇÃO PREDIAL, LIMPEZA E CONSERVAÇÃO DE PARQUES E PRAÇAS, SERVIÇOS DE APOIO E SERVIÇOS DE CONTROLE DE ACESSO, COM FORNECIMENTO DE EQUIPAMENTOS, MATERIAIS E MÃO DE OBRA, PARA DIVERSOS ÓRGÃOS DO MUNICÍPIO DE JUNDIAÍ. CELEBRADO COM BASE NO ART. 24, INCISO IV, DA LEI FEDERAL N 8.666/93. PRAZO DE VIGÊNCIA: 120 (cento e vinte) dias.

EXTRATO DE CONTRATOS E ADITIVOS

CONTRATO Nº 197/2021. CONTRATANTE: MUNICÍPIO DE JUNDIAÍ. CONTRATADA: DROM ARTE LTDA ME. PROCESSO: nº 08.527-8/21. ASSINATURA: 08/12/2021. VALOR TOTAL: R\$ 2.000,00. OBJETO: CONFECÇÃO DE MURAI ARTÍSTICOS LOCALIZADOS NA GALERIA DE ARTE PÚBLICA G9 E OUTROS BAIROS DESCENTRALIZADOS, NESTA CIDADE. MODALIDADE: CONCURSO nº 1/2021. PRAZO DE VIGÊNCIA: 30 (trinta) dias. PROPONENTES: 22.

EXTRATO DE CONTRATOS E ADITIVOS

CONTRATO Nº 198/2021. CONTRATANTE: MUNICÍPIO DE JUNDIAÍ. CONTRATADA: GUILHERME ASTHMA ILUSTRACOES LTDA ME. PROCESSO: nº 08.527-8/21. ASSINATURA: 10/12/2021. VALOR TOTAL: R\$ 2.000,00. OBJETO: CONFECÇÃO DE MURAI ARTÍSTICOS LOCALIZADOS NA GALERIA DE ARTE PÚBLICA G9 E OUTROS BAIROS DESCENTRALIZADOS, NESTA CIDADE. MODALIDADE: CONCURSO nº 1/2021. PRAZO DE VIGÊNCIA: 30 (trinta) dias. PROPONENTES: 22.

EXTRATO DE CONTRATOS E ADITIVOS

CONTRATO Nº 199/2021. CONTRATANTE: MUNICÍPIO DE JUNDIAÍ. CONTRATADA: ISADORA MENDES REIS 41281079804 ME. PROCESSO: nº 08.527-8/21. ASSINATURA: 09/12/2021. VALOR T: R\$ 1.000,00. OBJETO: CONFECÇÃO DE MURAI ARTÍSTICOS LOCALIZADOS NA GALERIA DE ARTE PÚBLICA G9 E OUTROS BAIROS DESCENTRALIZADOS, NESTA CIDADE. MODALIDADE: CONCURSO nº 1/2021. PRAZO DE VIGÊNCIA: 30 (trinta) dias. PROPONENTES: 22.

EXTRATO DE CONTRATOS E ADITIVOS

CONTRATO Nº 200/2021. CONTRATANTE: MUNICÍPIO DE JUNDIAÍ. CONTRATADA: ANDRE FERNANDES DE OLIVEIRA 33186450870 ME. PROCESSO: nº 08.527-8/21. ASSINATURA: 15/12/2021. VALOR TOTAL: R\$ 1.000,00. OBJETO: CONFECÇÃO DE MURAI ARTÍSTICOS LOCALIZADOS NA GALERIA DE ARTE PÚBLICA G9 E OUTROS BAIROS DESCENTRALIZADOS, NESTA CIDADE. MODALIDADE: CONCURSO nº 1/2021. PRAZO DE VIGÊNCIA: 30 (trinta) dias. PROPONENTES: 22.



ADMINISTRAÇÃO

EXTRATO DE CONTRATOS E ADITIVOS

CONTRATO Nº 201/2021. CONTRATANTE: MUNICÍPIO DE JUNDIAÍ. CONTRATADA: GIOVANNA VASCONCELLOS G. FRACASCIO 35119471897 ME. PROCESSO: nº 08.527-8/21. ASSINATURA: 09/12/2021. VALOR TOTAL: R\$ 1.000,00. OBJETO: CONFEÇÃO DE MURAIAS ARTÍSTICAS LOCALIZADOS NA GALERIA DE ARTE PÚBLICA G9 E OUTROS BAIROS DESCENTRALIZADOS, NESTA CIDADE. MODALIDADE: CONCURSO nº 1/2021. PRAZO DE VIGÊNCIA: 30 (trinta) dias. PROPONENTES: 22.

EXTRATO DE CONTRATOS E ADITIVOS

CONTRATO Nº 202/2021. CONTRATANTE: MUNICÍPIO DE JUNDIAÍ. CONTRATADA: ROGERIO PADIAL DE OLIVEIRA 25373578843 ME. PROCESSO: nº 08.527-8/21. ASSINATURA: 09/12/2021. VALOR TOTAL: R\$ 1.000,00. OBJETO: CONFEÇÃO DE MURAIAS ARTÍSTICAS LOCALIZADOS NA GALERIA DE ARTE PÚBLICA G9 E OUTROS BAIROS DESCENTRALIZADOS, NESTA CIDADE. MODALIDADE: CONCURSO nº 1/2021. PRAZO DE VIGÊNCIA: 30 (trinta) dias. PROPONENTES: 22.

EXTRATO DE CONTRATOS E ADITIVOS

CONTRATO Nº 203/2021. CONTRATANTE: MUNICÍPIO DE JUNDIAÍ. CONTRATADA: LUIS AUGUSTO BASSO GASPARI 41834451833 ME. PROCESSO: nº 08.527-8/21. ASSINATURA: 10/12/2021. VALOR TOTAL: R\$ 1.000,00. OBJETO: CONFEÇÃO DE MURAIAS ARTÍSTICAS LOCALIZADOS NA GALERIA DE ARTE PÚBLICA G9 E OUTROS BAIROS DESCENTRALIZADOS, NESTA CIDADE. MODALIDADE: CONCURSO nº 1/2021. PRAZO DE VIGÊNCIA: 30 (trinta) dias. PROPONENTES: 22.

EXTRATO DE CONTRATOS E ADITIVOS

CONTRATO Nº 204/2021. CONTRATANTE: MUNICÍPIO DE JUNDIAÍ. CONTRATADA: GUSTAVO NOGUEIRA BONFIM DE SOUZA. PROCESSO: nº 08.527-8/21. ASSINATURA: 08/12/2021. VALOR TOTAL: R\$ 1.000,00. OBJETO: CONFEÇÃO DE MURAIAS ARTÍSTICAS LOCALIZADOS NA GALERIA DE ARTE PÚBLICA G9 E OUTROS BAIROS DESCENTRALIZADOS, NESTA CIDADE. MODALIDADE: CONCURSO nº 1/2021. PRAZO DE VIGÊNCIA: 30 (trinta) dias. PROPONENTES: 22.

EXTRATO DE CONTRATOS E ADITIVOS

TERMO DE PRORROGAÇÃO IV E ADITAMENTO II, que se faz ao Contrato Nº 114/2017, celebrado com fundamento no art. 57, inciso II, da Lei Federal nº 8.666/93. CONTRATANTE: MUNICÍPIO DE JUNDIAÍ. CONTRATADA: CAIXA ECONOMICA FEDERAL. PROCESSO: 32.037-6/17. ASSINATURA: 20/12/2021. VALOR GLOBAL ESTIMATIVO: R\$ 600.000,00. OBJETO: PRESTAÇÃO DE SERVIÇOS DE RECEBIMENTO DE IMPOSTOS, TAXAS E DEMAIS RECEITAS MUNICIPAIS. FUNDAMENTO LEGAL DA CONTRATAÇÃO: ART. 25, CAPUT, DA LEI FEDERAL N.8.666/93.. ASSUNTO: Prorrogado por 12 (doze) meses e inclusão da cláusula 18.3. "Da proteção de dados pessoais" ao contrato originário.

EXTRATO DE CONTRATOS E ADITIVOS

TERMO DE PRORROGAÇÃO IV E ADITAMENTO, que se faz ao Contrato Nº 105/2017, celebrado com fundamento no art. 57, inciso II, da Lei Federal nº 8.666/93. CONTRATANTE: MUNICÍPIO DE JUNDIAÍ. CONTRATADA: CAIXA ECONOMICA FEDERAL. PROCESSO: 32.041-8/17. ASSINATURA: 20/12/2021. VALOR GLOBAL ESTIMATIVO: R\$ 12.000,00. OBJETO: PRESTAÇÃO DE SERVIÇOS BANCÁRIOS DE ARRECADAÇÃO DE MULTAS DE TRÂNSITO DEVIDAS À MUNICIPALIDADE, SEM EXCLUSIVIDADE, POR MEIO DE DOCUMENTO PRÓPRIO DE ARRECADAÇÃO, COM CÓDIGO DE BARRAS PADRÃO DENATRAN/FREBRABAN - SEGMENTO 7. FUNDAMENTO LEGAL DA CONTRATAÇÃO: ART.25 CAPUT, DA LEI FEDERAL N.8666/93.. ASSUNTO: Prorrogado por 12 (doze) meses e inclusão da cláusula 18.3. "Da proteção de dados pessoais" ao contrato originário.

EXTRATO DE CONTRATOS E ADITIVOS

TERMO DE PRORROGAÇÃO E ADITAMENTO, que se faz ao Contrato Nº 059/2021, CELEBRADO COM FUNDAMENTO NO ART. 57, §1º, INCISO III e IV e art. 65, I, "b", § 1º, AMBOS DA LEI FEDERAL N. 8666/93. CONTRATANTE: MUNICÍPIO DE JUNDIAÍ. CONTRATADA: ORTHOP-INDUSTRIA E COM. PRODS. ORTOPÉDICOS LTDA ME. PROCESSO: 14.917-5/20. ASSINATURA: 30/11/2021. VALOR GLOBAL: R\$ 16.040,00. OBJETO: PARA FORNECIMENTO DE CALÇADOS E PALMILHAS SOB MEDIDA PARA PACIENTES ATENDIDOS PELO NÚCLEO DE ASSISTÊNCIA À PESSOA COM DEFICIÊNCIA (NAPD), DESTINADOS À UNIDADE DE GESTÃO DE PROMOÇÃO DA SAÚDE. MODALIDADE: PREGÃO ELETRÔNICO nº 333/2020. ASSUNTO: Prorrogado por 06 (seis) meses, inclusão da cláusula 2.14. "Da proteção

de dados pessoais" e acréscimos ao objeto do Contrato originário.

EXTRATO DE CONTRATOS E ADITIVOS

TERMO DE PRORROGAÇÃO X, REAJUSTE CONTRATUAL VIII E ADITAMENTO, que se faz ao Contrato Nº 214/2011. CONTRATANTE: MUNICÍPIO DE JUNDIAÍ. CONTRATADA: JOSE LUCIDIO DIAS AFONSO. PROCESSO: 26.741-4/11. ASSINATURA: 01/12/2021. VALOR MENSAL: R\$ 1.452,00. OBJETO: LOCAÇÃO DE IMÓVEL SITUADO À RUA SEBASTIÃO ROSA MARTINS, LOTE 34, QUADRA G - JD. ERMIDA II - JUNDIAÍ - SP, PARA SER UTILIZADO COMO ACESSO DE VEÍCULOS LEVES, PESADOS E DE CARGA AO PARQUE BOTÂNICO ELOY CHAVES, DESTINADO À UGISP. FUND. LEGAL DA CONTR. ART.24, X, C/C ART.26, DA LEI FEDERAL 8.666/93. ASSUNTO: Prorrogado por 12 (doze) meses, adequação do valor contratual e inclusão da cláusula XVIII "Da proteção de dados pessoais" ao contrato originário.

EXTRATO DE CONTRATOS E ADITIVOS

TERMO DE PRORROGAÇÃO E ADITAMENTO, que se faz ao Contrato Nº 215/2020, celebrado com fundamento no art. 57, inciso II, da Lei Federal nº 8.666/93. CONTRATANTE: MUNICÍPIO DE JUNDIAÍ. CONTRATADA: COMERCIAL NEMETH EIRELI. PROCESSO: 10.452-7/20. ASSINATURA: 09/12/2021. VALOR GLOBAL ESTIMATIVO: R\$ 51.408,44. OBJETO: PRESTAÇÃO DE SERVIÇOS DE MONTAGEM DE PNEUS, CONSERTO, ALINHAMENTO, BALANCEAMENTO E CAMBAGEM DE VEÍCULOS LEVES E MÉDIOS COM FORNECIMENTO DE BICO INFLADOR PARA PNEU PARA FROTA DA UNIDADE DE GESTÃO DE PROMOÇÃO DA SAÚDE. MODALIDADE: PREGÃO ELETRÔNICO nº 199/2020. ASSUNTO: Prorrogado por 12 (doze) meses e inclusão da cláusula 12.7. "Da proteção de dados pessoais" ao contrato originário.

EXTRATO DE EMPENHO

EMPENHO Nº 34451/2021 CONTRATANTE: MUNICÍPIO DE JUNDIAÍ (PMJ). CONTRATADA: CREMER S/A VALOR TOTAL R\$ 4900,00 OBJETO: SONDA URETAL N06 - UGPS DESTINADO UNIDADE DE GESTÃO DE PROMOÇÃO DA SAÚDE, CONVENIO: FUNDO MUNICIPAL DE SAUDE -PAB BANCO DO BRASIL C/C 58.040-6 COMPRA DIRETA Nº 2662/2021.

EXTRATO DE EMPENHO

EMPENHO Nº 34453/2021 CONTRATANTE: MUNICÍPIO DE JUNDIAÍ (PMJ). CONTRATADA: EDIPO YURI DE OLIVEIRA BEZERRA ME VALOR TOTAL R\$ 9536,49 OBJETO: VENTILADOR DE MESA, OSCILANTE - UGPS DESTINADO UNIDADE DE GESTÃO DE PROMOÇÃO DA SAÚDE, CONVENIO: TETO FINANCEIRO DE EPIDEMIOLOGIA E CONTROLE DE DOENCAS.BANCO DO BRASIL C/C 9886-8 BANCO 154 COMPRA DIRETA Nº 2684/2021.

EXTRATO DE EMPENHO

EMPENHO Nº 34410/2021 CONTRATANTE: MUNICÍPIO DE JUNDIAÍ (PMJ). CONTRATADA: TRATOR AGRO IMPLEMENTOS AGRICOLAS LTDA VALOR TOTAL R\$ 21900,00 OBJETO: AQ DE ESCANTEIRADOR - UGE DESTINADO UNIDADE DE GESTÃO DE EDUCAÇÃO, CONVENIO: QSE-QUOTA SALARIO EDUCACAO. CONVITE Nº 53/2021.

EXTRATO DE EMPENHO

EMPENHO Nº 33600/2021 CONTRATANTE: MUNICÍPIO DE JUNDIAÍ (PMJ). CONTRATADA: FERNANDO UNIFORMES EIRELI EPP VALOR TOTAL R\$ 67133,64 OBJETO: MASCARA CIRURGICA TRIPLA DESCARTÁVEL - UGPS DESTINADO UNIDADE DE GESTÃO DE PROMOÇÃO DA SAÚDE, CONVENIO: MS/ACOES P/ ENFRENTAMENTO COVID 19-EDUCACAO PREGÃO ELETRÔNICO Nº 74/2021.

EXTRATO DE EMPENHO

EMPENHO Nº 33598/2021 CONTRATANTE: MUNICÍPIO DE JUNDIAÍ (PMJ). CONTRATADA: GRANDESC MATERIAIS HOSPITALARES EIRELI VALOR TOTAL R\$ 99800,00 OBJETO: AVENTAL CIRURGICO DESCARTAVEL - RP - UGPS DESTINADO UNIDADE DE GESTÃO DE PROMOÇÃO DA SAÚDE, CONVENIO: FUNDO MUNICIPAL DE SAUDE -PAB BANCO DO BRASIL C/C 58.040-6 PREGÃO ELETRÔNICO Nº 413/2020.

EXTRATO DE EMPENHO

EMPENHO Nº 33599/2021 CONTRATANTE: MUNICÍPIO DE JUNDIAÍ (PMJ). CONTRATADA: FERNANDO UNIFORMES EIRELI EPP VALOR TOTAL R\$ 91123,68 OBJETO: MASCARA CIRURGICA TRIPLA DESCARTÁVEL - UGPS DESTINADO UNIDADE DE GESTÃO DE PROMOÇÃO DA SAÚDE, CONVENIO: MS/ACOES P/ ENFRENTAMENTO COVID 19-EDUCACAO PREGÃO ELETRÔNICO



ADMINISTRAÇÃO

Nº 74/2021.

EXTRATO DE EMPENHO

EMPENHO Nº 33484/2021 CONTRATANTE: MUNICÍPIO DE JUNDIAÍ (PMJ). CONTRATADA: AV COMÉRCIO DE MATERIAIS EM GERAL EIRELI EPP VALOR TOTAL R\$ 56800,00 OBJETO: CIMENTO COMUM CPII-E-32, 50KG - RP - UGSP DESTINADO UNIDADE DE GESTÃO DE INFRAEST. E SERVIÇOS PÚBLICOS, CONVENIO: L.C.176/2020-COMPENSAÇÃO LEI KANDIR PREGÃO ELETRÔNICO Nº 75/2021.

EXTRATO DE EMPENHO

EMPENHO Nº 34182/2021 CONTRATANTE: MUNICÍPIO DE JUNDIAÍ (PMJ). CONTRATADA: MECENARIA PRODUÇÃO CULTURAL LTDA. VALOR TOTAL R\$ 5000,00 OBJETO: PREMIAÇÃO ALDIR BLANC - UGC DESTINADO UNIDADE DE GESTÃO DE CULTURA, CONVENIO: MIN.TURISMO/LEI EMERGENCIAL ALDIR BLANC COMPRA DIRETA Nº 2696/2021.

EXTRATO DE EMPENHO

EMPENHO Nº 34183/2021 CONTRATANTE: MUNICÍPIO DE JUNDIAÍ (PMJ). CONTRATADA: GIOVANNA VASCONCELOS G.FRACASCIO 35119471897 MEVALOR TOTAL R\$ 2000,00 OBJETO: PREMIAÇÃO ALDIR BLANC - UGC DESTINADO UNIDADE DE GESTÃO DE CULTURA, CONVENIO: MIN.TURISMO/LEI EMERGENCIAL ALDIR BLANC COMPRA DIRETA Nº 2697/2021.

EXTRATO DE EMPENHO

EMPENHO Nº 34184/2021 CONTRATANTE: MUNICÍPIO DE JUNDIAÍ (PMJ). CONTRATADA: CARMEN SILVIA PEREIRA VALOR TOTAL R\$ 2000,00 OBJETO: PREMIAÇÃO ALDIR BLANC - UGC DESTINADO UNIDADE DE GESTÃO DE CULTURA, CONVENIO: MIN.TURISMO/LEI EMERGENCIAL ALDIR BLANC COMPRA DIRETA Nº 2698/2021.

EXTRATO DE EMPENHO

EMPENHO Nº 34185/2021 CONTRATANTE: MUNICÍPIO DE JUNDIAÍ (PMJ). CONTRATADA: RENATO REIS TRIPPEVALOR TOTAL R\$ 2000,00 OBJETO: PREMIAÇÃO ALDIR BLANC - UGC DESTINADO UNIDADE DE GESTÃO DE CULTURA, CONVENIO: MIN.TURISMO/LEI EMERGENCIAL ALDIR BLANC COMPRA DIRETA Nº 2699/2021.

EXTRATO DE EMPENHO

EMPENHO Nº 34186/2021 CONTRATANTE: MUNICÍPIO DE JUNDIAÍ (PMJ). CONTRATADA: BRUNA DOMINICCI BRITO OLIVEIRAVALE TOTAL R\$ 2000,00 OBJETO: PREMIAÇÃO ALDIR BLANC - UGC DESTINADO UNIDADE DE GESTÃO DE CULTURA, CONVENIO: MIN.TURISMO/LEI EMERGENCIAL ALDIR BLANC COMPRA DIRETA Nº 2700/2021.

EXTRATO DE EMPENHO

EMPENHO Nº 34187/2021 CONTRATANTE: MUNICÍPIO DE JUNDIAÍ (PMJ). CONTRATADA: BRUNA DOMINICCI BRITO OLIVEIRAVALE TOTAL R\$ 2000,00 OBJETO: PREMIAÇÃO ALDIR BLANC - UGC DESTINADO UNIDADE DE GESTÃO DE CULTURA, CONVENIO: MIN.TURISMO/LEI EMERGENCIAL ALDIR BLANC COMPRA DIRETA Nº 2701/2021.

EXTRATO DE EMPENHO

EMPENHO Nº 34188/2021 CONTRATANTE: MUNICÍPIO DE JUNDIAÍ (PMJ). CONTRATADA: JOEBER APARECIDO NUNESVALOR TOTAL R\$ 2000,00 OBJETO: PREMIAÇÃO ALDIR BLANC - UGC DESTINADO UNIDADE DE GESTÃO DE CULTURA, CONVENIO: MIN.TURISMO/LEI EMERGENCIAL ALDIR BLANC COMPRA DIRETA Nº 2702/2021.

EXTRATO DE EMPENHO

EMPENHO Nº 34189/2021 CONTRATANTE: MUNICÍPIO DE JUNDIAÍ (PMJ). CONTRATADA: LEANDRA CARVALHO DO ESPIRITO SANTOVALOR TOTAL R\$ 2000,00 OBJETO: PREMIAÇÃO ALDIR BLANC - UGC DESTINADO UNIDADE DE GESTÃO DE CULTURA, CONVENIO: MIN.TURISMO/LEI EMERGENCIAL ALDIR BLANC COMPRA DIRETA Nº 2703/2021.

EXTRATO DE EMPENHO

EMPENHO Nº 34190/2021 CONTRATANTE: MUNICÍPIO DE JUNDIAÍ (PMJ). CONTRATADA: LEANDRA CARVALHO DO ESPIRITO SANTOVALOR TOTAL R\$ 2000,00 OBJETO: PREMIAÇÃO ALDIR BLANC - UGC DESTINADO UNIDADE DE GESTÃO DE CULTURA, CONVENIO: MIN.TURISMO/LEI EMERGENCIAL ALDIR BLANC COMPRA DIRETA Nº 2704/2021.

EXTRATO DE EMPENHO

EMPENHO Nº 34191/2021 CONTRATANTE: MUNICÍPIO DE JUNDIAÍ (PMJ). CONTRATADA: LUCIANA NASCIMENTO MAEDAVALOR TOTAL

R\$ 2000,00 OBJETO: PREMIAÇÃO ALDIR BLANC - UGC DESTINADO UNIDADE DE GESTÃO DE CULTURA, CONVENIO: MIN.TURISMO/LEI EMERGENCIAL ALDIR BLANC COMPRA DIRETA Nº 2705/2021.

EXTRATO DE EMPENHO

EMPENHO Nº 34192/2021 CONTRATANTE: MUNICÍPIO DE JUNDIAÍ (PMJ). CONTRATADA: LUCIANA NASCIMENTO MAEDAVALOR TOTAL R\$ 2000,00 OBJETO: PREMIAÇÃO ALDIR BLANC - UGC DESTINADO UNIDADE DE GESTÃO DE CULTURA, CONVENIO: MIN.TURISMO/LEI EMERGENCIAL ALDIR BLANC COMPRA DIRETA Nº 2706/2021.

EXTRATO DE EMPENHO

EMPENHO Nº 34193/2021 CONTRATANTE: MUNICÍPIO DE JUNDIAÍ (PMJ). CONTRATADA: LUCIANA NASCIMENTO MAEDAVALOR TOTAL R\$ 2000,00 OBJETO: PREMIAÇÃO ALDIR BLANC - UGC DESTINADO UNIDADE DE GESTÃO DE CULTURA, CONVENIO: MIN.TURISMO/LEI EMERGENCIAL ALDIR BLANC COMPRA DIRETA Nº 2707/2021.

EXTRATO DE EMPENHO

EMPENHO Nº 34194/2021 CONTRATANTE: MUNICÍPIO DE JUNDIAÍ (PMJ). CONTRATADA: MARCOS ANTONIO CATOSI JUNIOR MEVALOR TOTAL R\$ 2000,00 OBJETO: PREMIAÇÃO ALDIR BLANC - UGC DESTINADO UNIDADE DE GESTÃO DE CULTURA, CONVENIO: MIN.TURISMO/LEI EMERGENCIAL ALDIR BLANC COMPRA DIRETA Nº 2708/2021.

EXTRATO DE EMPENHO

EMPENHO Nº 34195/2021 CONTRATANTE: MUNICÍPIO DE JUNDIAÍ (PMJ). CONTRATADA: PAULO ANDRE RIBEIRO PORTO VALOR TOTAL R\$ 2000,00 OBJETO: PREMIAÇÃO ALDIR BLANC - UGC DESTINADO UNIDADE DE GESTÃO DE CULTURA, CONVENIO: MIN.TURISMO/LEI EMERGENCIAL ALDIR BLANC COMPRA DIRETA Nº 2709/2021.

EXTRATO DE EMPENHO

EMPENHO Nº 34196/2021 CONTRATANTE: MUNICÍPIO DE JUNDIAÍ (PMJ). CONTRATADA: RAQUEL TUMOLO LEOPOLDINOVALOR TOTAL R\$ 2000,00 OBJETO: PREMIAÇÃO ALDIR BLANC - UGC DESTINADO UNIDADE DE GESTÃO DE CULTURA, CONVENIO: MIN.TURISMO/LEI EMERGENCIAL ALDIR BLANC COMPRA DIRETA Nº 2710/2021.

EXTRATO DE EMPENHO

EMPENHO Nº 34197/2021 CONTRATANTE: MUNICÍPIO DE JUNDIAÍ (PMJ). CONTRATADA: BEATRIZ PASTORINI NOGUEIRAVALE TOTAL R\$ 2000,00 OBJETO: PREMIAÇÃO ALDIR BLANC - UGC DESTINADO UNIDADE DE GESTÃO DE CULTURA, CONVENIO: MIN.TURISMO/LEI EMERGENCIAL ALDIR BLANC COMPRA DIRETA Nº 2711/2021.

EXTRATO DE EMPENHO

EMPENHO Nº 34198/2021 CONTRATANTE: MUNICÍPIO DE JUNDIAÍ (PMJ). CONTRATADA: CLAUDINEI DURAN VALOR TOTAL R\$ 2000,00 OBJETO: PREMIAÇÃO ALDIR BLANC - UGC DESTINADO UNIDADE DE GESTÃO DE CULTURA, CONVENIO: MIN.TURISMO/LEI EMERGENCIAL ALDIR BLANC COMPRA DIRETA Nº 2712/2021.

EXTRATO DE EMPENHO

EMPENHO Nº 34199/2021 CONTRATANTE: MUNICÍPIO DE JUNDIAÍ (PMJ). CONTRATADA: DANIEL FRANCISCAO VALOR TOTAL R\$ 2000,00 OBJETO: PREMIAÇÃO ALDIR BLANC - UGC DESTINADO UNIDADE DE GESTÃO DE CULTURA, CONVENIO: MIN.TURISMO/LEI EMERGENCIAL ALDIR BLANC COMPRA DIRETA Nº 2713/2021.

EXTRATO DE EMPENHO

EMPENHO Nº 34200/2021 CONTRATANTE: MUNICÍPIO DE JUNDIAÍ (PMJ). CONTRATADA: FABIO LUIS PORTE 32913377866 ME VALOR TOTAL R\$ 2000,00 OBJETO: PREMIAÇÃO ALDIR BLANC - UGC DESTINADO UNIDADE DE GESTÃO DE CULTURA, CONVENIO: MIN.TURISMO/LEI EMERGENCIAL ALDIR BLANC COMPRA DIRETA Nº 2714/2021.

EXTRATO DE EMPENHO

EMPENHO Nº 34201/2021 CONTRATANTE: MUNICÍPIO DE JUNDIAÍ (PMJ). CONTRATADA: WAGNER JOSE GOUVEAVALOR TOTAL R\$ 2000,00 OBJETO: PREMIAÇÃO ALDIR BLANC - UGC DESTINADO UNIDADE DE GESTÃO DE CULTURA, CONVENIO: MIN.TURISMO/LEI EMERGENCIAL ALDIR BLANC COMPRA DIRETA Nº 2715/2021.

EXTRATO DE EMPENHO

EMPENHO Nº 34202/2021 CONTRATANTE: MUNICÍPIO DE JUNDIAÍ (PMJ). CONTRATADA: FERNANDO JESUS NOGUEIRA CATOSI



ADMINISTRAÇÃO

VALOR TOTAL R\$ 2000,00 OBJETO: PREMIACAO ALDIR BLANC - UGC DESTINADO UNIDADE DE GESTÃO DE CULTURA, CONVENIO: MIN.TURISMO/LEI EMERGENCIAL ALDIR BLANC COMPRA DIRETA Nº 2716/2021.

EXTRATO DE EMPENHO

EMPENHO Nº 34203/2021 CONTRATANTE: MUNICÍPIO DE JUNDIAÍ (PMJ). CONTRATADA: DANIEL FRANCISCAO VALOR TOTAL R\$ 2000,00 OBJETO: PREMIACAO ALDIR BLANC - UGC DESTINADO UNIDADE DE GESTÃO DE CULTURA, CONVENIO: MIN.TURISMO/LEI EMERGENCIAL ALDIR BLANC COMPRA DIRETA Nº 2717/2021.

EXTRATO DE EMPENHO

EMPENHO Nº 34204/2021 CONTRATANTE: MUNICÍPIO DE JUNDIAÍ (PMJ). CONTRATADA: EDE GALILEU DA SILVA ME VALOR TOTAL R\$ 2000,00 OBJETO: PREMIACAO ALDIR BLANC - UGC DESTINADO UNIDADE DE GESTÃO DE CULTURA, CONVENIO: MIN.TURISMO/LEI EMERGENCIAL ALDIR BLANC COMPRA DIRETA Nº 2718/2021.

EXTRATO DE EMPENHO

EMPENHO Nº 34205/2021 CONTRATANTE: MUNICÍPIO DE JUNDIAÍ (PMJ). CONTRATADA: GABRIEL COSTA DE SOUZAVALOR TOTAL R\$ 2000,00 OBJETO: PREMIACAO ALDIR BLANC - UGC DESTINADO UNIDADE DE GESTÃO DE CULTURA, CONVENIO: MIN.TURISMO/LEI EMERGENCIAL ALDIR BLANC COMPRA DIRETA Nº 2719/2021.

EXTRATO DE EMPENHO

EMPENHO Nº 34206/2021 CONTRATANTE: MUNICÍPIO DE JUNDIAÍ (PMJ). CONTRATADA: MECENARIA PRODUCAO CULTURAL LTDA. VALOR TOTAL R\$ 2000,00 OBJETO: PREMIACAO ALDIR BLANC - UGC DESTINADO UNIDADE DE GESTÃO DE CULTURA, CONVENIO: MIN.TURISMO/LEI EMERGENCIAL ALDIR BLANC COMPRA DIRETA Nº 2720/2021.

EXTRATO DE EMPENHO

EMPENHO Nº 34207/2021 CONTRATANTE: MUNICÍPIO DE JUNDIAÍ (PMJ). CONTRATADA: WAGNER JOSE GOUVEAVALOR TOTAL R\$ 2000,00 OBJETO: PREMIACAO ALDIR BLANC - UGC DESTINADO UNIDADE DE GESTÃO DE CULTURA, CONVENIO: MIN.TURISMO/LEI EMERGENCIAL ALDIR BLANC COMPRA DIRETA Nº 2721/2021.

EXTRATO DE EMPENHO

EMPENHO Nº 34208/2021 CONTRATANTE: MUNICÍPIO DE JUNDIAÍ (PMJ). CONTRATADA: CLARINAANAFASANARO 05718428210VALOR TOTAL R\$ 8000,00 OBJETO: PREMIACAO ALDIR BLANC - UGC DESTINADO UNIDADE DE GESTÃO DE CULTURA, CONVENIO: MIN.TURISMO/LEI EMERGENCIAL ALDIR BLANC COMPRA DIRETA Nº 2722/2021.

EXTRATO DE EMPENHO

EMPENHO Nº 34209/2021 CONTRATANTE: MUNICÍPIO DE JUNDIAÍ (PMJ). CONTRATADA: DANIEL FRANCISCAO VALOR TOTAL R\$ 2000,00 OBJETO: PREMIACAO ALDIR BLANC - UGC DESTINADO UNIDADE DE GESTÃO DE CULTURA, CONVENIO: MIN.TURISMO/LEI EMERGENCIAL ALDIR BLANC COMPRA DIRETA Nº 2723/2021.

EXTRATO DE EMPENHO

EMPENHO Nº 34210/2021 CONTRATANTE: MUNICÍPIO DE JUNDIAÍ (PMJ). CONTRATADA: SUELEN APARECIDA MARTINS 22371331821VALOR TOTAL R\$ 2000,00 OBJETO: PREMIACAO ALDIR BLANC - UGC DESTINADO UNIDADE DE GESTÃO DE CULTURA, CONVENIO: MIN.TURISMO/LEI EMERGENCIAL ALDIR BLANC COMPRA DIRETA Nº 2724/2021.

EXTRATO DE EMPENHO

EMPENHO Nº 34211/2021 CONTRATANTE: MUNICÍPIO DE JUNDIAÍ (PMJ). CONTRATADA: TELMA GUERRA DA COSTA VALOR TOTAL R\$ 2000,00 OBJETO: PREMIACAO ALDIR BLANC - UGC DESTINADO UNIDADE DE GESTÃO DE CULTURA, CONVENIO: MIN.TURISMO/LEI EMERGENCIAL ALDIR BLANC COMPRA DIRETA Nº 2725/2021.

EXTRATO DE EMPENHO

EMPENHO Nº 34212/2021 CONTRATANTE: MUNICÍPIO DE JUNDIAÍ (PMJ). CONTRATADA: LIEGE MARIA ESTEVES VALOR TOTAL R\$ 2000,00 OBJETO: PREMIACAO ALDIR BLANC - UGC DESTINADO UNIDADE DE GESTÃO DE CULTURA, CONVENIO: MIN.TURISMO/LEI EMERGENCIAL ALDIR BLANC COMPRA DIRETA Nº 2726/2021.

EXTRATO DE EMPENHO

EMPENHO Nº 34213/2021 CONTRATANTE: MUNICÍPIO DE JUNDIAÍ (PMJ). CONTRATADA: FREDIMIR C. DA SILVA ME VALOR TOTAL R\$ 2000,00 OBJETO: PREMIACAO ALDIR BLANC - UGC DESTINADO UNIDADE DE GESTÃO DE CULTURA, CONVENIO: MIN.TURISMO/LEI

EMERGENCIAL ALDIR BLANC COMPRA DIRETA Nº 2727/2021.

EXTRATO DE EMPENHO

EMPENHO Nº 34214/2021 CONTRATANTE: MUNICÍPIO DE JUNDIAÍ (PMJ). CONTRATADA: SABRINA FERNANDES CLAROSVALOR TOTAL R\$ 2000,00 OBJETO: PREMIACAO ALDIR BLANC - UGC DESTINADO UNIDADE DE GESTÃO DE CULTURA, CONVENIO: MIN.TURISMO/LEI EMERGENCIAL ALDIR BLANC COMPRA DIRETA Nº 2728/2021.

EXTRATO DE EMPENHO

EMPENHO Nº 34215/2021 CONTRATANTE: MUNICÍPIO DE JUNDIAÍ (PMJ). CONTRATADA: LISSANDRA ROCHA PEREIRA VALOR TOTAL R\$ 3000,00 OBJETO: PREMIACAO ALDIR BLANC - UGC DESTINADO UNIDADE DE GESTÃO DE CULTURA, CONVENIO: MIN.TURISMO/LEI EMERGENCIAL ALDIR BLANC COMPRA DIRETA Nº 2729/2021.

EXTRATO DE EMPENHO

EMPENHO Nº 34216/2021 CONTRATANTE: MUNICÍPIO DE JUNDIAÍ (PMJ). CONTRATADA: DANIEL FRANCISCAO VALOR TOTAL R\$ 3000,00 OBJETO: PREMIACAO ALDIR BLANC - UGC DESTINADO UNIDADE DE GESTÃO DE CULTURA, CONVENIO: MIN.TURISMO/LEI EMERGENCIAL ALDIR BLANC COMPRA DIRETA Nº 2730/2021.

EXTRATO DE EMPENHO

EMPENHO Nº 34217/2021 CONTRATANTE: MUNICÍPIO DE JUNDIAÍ (PMJ). CONTRATADA: SANDRO ROBERTO DA CONCEICAO JUNIORVALOR TOTAL R\$ 3000,00 OBJETO: PREMIACAO ALDIR BLANC - UGC DESTINADO UNIDADE DE GESTÃO DE CULTURA, CONVENIO: MIN.TURISMO/LEI EMERGENCIAL ALDIR BLANC COMPRA DIRETA Nº 2731/2021.

EXTRATO DE EMPENHO

EMPENHO Nº 34221/2021 CONTRATANTE: MUNICÍPIO DE JUNDIAÍ (PMJ). CONTRATADA: MARIA DE FATIMA COELHO SOARES VALOR TOTAL R\$ 2000,00 OBJETO: PREMIACAO ALDIR BLANC - UGC DESTINADO UNIDADE DE GESTÃO DE CULTURA, CONVENIO: MIN.TURISMO/LEI EMERGENCIAL ALDIR BLANC COMPRA DIRETA Nº 2732/2021.

EXTRATO DE EMPENHO

EMPENHO Nº 34222/2021 CONTRATANTE: MUNICÍPIO DE JUNDIAÍ (PMJ). CONTRATADA: LUCAS ROSSI GERVILLAVALOR TOTAL R\$ 2000,00 OBJETO: PREMIACAO ALDIR BLANC - UGC DESTINADO UNIDADE DE GESTÃO DE CULTURA, CONVENIO: MIN.TURISMO/LEI EMERGENCIAL ALDIR BLANC COMPRA DIRETA Nº 2733/2021.

EXTRATO DE EMPENHO

EMPENHO Nº 34223/2021 CONTRATANTE: MUNICÍPIO DE JUNDIAÍ (PMJ). CONTRATADA: LUCAS ROSSI GERVILLAVALOR TOTAL R\$ 2000,00 OBJETO: PREMIACAO ALDIR BLANC - UGC DESTINADO UNIDADE DE GESTÃO DE CULTURA, CONVENIO: MIN.TURISMO/LEI EMERGENCIAL ALDIR BLANC COMPRA DIRETA Nº 2734/2021.

EXTRATO DE EMPENHO

EMPENHO Nº 34224/2021 CONTRATANTE: MUNICÍPIO DE JUNDIAÍ (PMJ). CONTRATADA: LUCAS ROSSI GERVILLAVALOR TOTAL R\$ 2000,00 OBJETO: PREMIACAO ALDIR BLANC - UGC DESTINADO UNIDADE DE GESTÃO DE CULTURA, CONVENIO: MIN.TURISMO/LEI EMERGENCIAL ALDIR BLANC COMPRA DIRETA Nº 2735/2021.

EXTRATO DE EMPENHO

EMPENHO Nº 34225/2021 CONTRATANTE: MUNICÍPIO DE JUNDIAÍ (PMJ). CONTRATADA: ROSANGELA CRISTINA TORREZIN VALOR TOTAL R\$ 2000,00 OBJETO: PREMIACAO ALDIR BLANC - UGC DESTINADO UNIDADE DE GESTÃO DE CULTURA, CONVENIO: MIN.TURISMO/LEI EMERGENCIAL ALDIR BLANC COMPRA DIRETA Nº 2736/2021.

EXTRATO DE EMPENHO

EMPENHO Nº 34226/2021 CONTRATANTE: MUNICÍPIO DE JUNDIAÍ (PMJ). CONTRATADA: RENATO LANZA GIMENESVALOR TOTAL R\$ 5000,00 OBJETO: PREMIACAO ALDIR BLANC - UGC DESTINADO UNIDADE DE GESTÃO DE CULTURA, CONVENIO: MIN.TURISMO/LEI EMERGENCIAL ALDIR BLANC COMPRA DIRETA Nº 2737/2021.

EXTRATO DE EMPENHO

EMPENHO Nº 34227/2021 CONTRATANTE: MUNICÍPIO DE JUNDIAÍ (PMJ). CONTRATADA: RENATO LANZA GIMENESVALOR TOTAL R\$ 5000,00 OBJETO: PREMIACAO ALDIR BLANC - UGC DESTINADO UNIDADE DE GESTÃO DE CULTURA, CONVENIO: MIN.TURISMO/LEI EMERGENCIAL ALDIR BLANC COMPRA DIRETA Nº 2738/2021.

EXTRATO DE EMPENHO



ADMINISTRAÇÃO

EMPENHO Nº 34228/2021 CONTRATANTE: MUNICÍPIO DE JUNDIAÍ (PMJ). CONTRATADA: EMILY PESSOTO FINATIVALOR TOTAL R\$ 8000,00 OBJETO: PREMIACAO ALDIR BLANC - UGC DESTINADO UNIDADE DE GESTÃO DE CULTURA, CONVENIO: MIN.TURISMO/LEI EMERGENCIAL ALDIR BLANC COMPRA DIRETA Nº 2739/2021.

EXTRATO DE EMPENHO

EMPENHO Nº 34229/2021 CONTRATANTE: MUNICÍPIO DE JUNDIAÍ (PMJ). CONTRATADA: MAYARA SABINO ROCHA VALOR TOTAL R\$ 2000,00 OBJETO: PREMIACAO ALDIR BLANC - UGC DESTINADO UNIDADE DE GESTÃO DE CULTURA, CONVENIO: MIN.TURISMO/LEI EMERGENCIAL ALDIR BLANC COMPRA DIRETA Nº 2740/2021.

EXTRATO DE EMPENHO

EMPENHO Nº 34230/2021 CONTRATANTE: MUNICÍPIO DE JUNDIAÍ (PMJ). CONTRATADA: MARINA EBBECKE 44233869844VALOR TOTAL R\$ 5000,00 OBJETO: PREMIACAO ALDIR BLANC - UGC DESTINADO UNIDADE DE GESTÃO DE CULTURA, CONVENIO: MIN.TURISMO/LEI EMERGENCIAL ALDIR BLANC COMPRA DIRETA Nº 2741/2021.

EXTRATO DE EMPENHO

EMPENHO Nº 34231/2021 CONTRATANTE: MUNICÍPIO DE JUNDIAÍ (PMJ). CONTRATADA: SILVIANE TICHER VALOR TOTAL R\$ 2000,00 OBJETO: PREMIACAO ALDIR BLANC - UGC DESTINADO UNIDADE DE GESTÃO DE CULTURA, CONVENIO: MIN.TURISMO/LEI EMERGENCIAL ALDIR BLANC COMPRA DIRETA Nº 2742/2021.

EXTRATO DE EMPENHO

EMPENHO Nº 34232/2021 CONTRATANTE: MUNICÍPIO DE JUNDIAÍ (PMJ). CONTRATADA: ROSANGELA CRISTINA TORREZIN VALOR TOTAL R\$ 2000,00 OBJETO: PREMIACAO ALDIR BLANC - UGC DESTINADO UNIDADE DE GESTÃO DE CULTURA, CONVENIO: MIN.TURISMO/LEI EMERGENCIAL ALDIR BLANC COMPRA DIRETA Nº 2743/2021.

EXTRATO DE EMPENHO

EMPENHO Nº 34233/2021 CONTRATANTE: MUNICÍPIO DE JUNDIAÍ (PMJ). CONTRATADA: THAYRON GIL LIMAVALOR TOTAL R\$ 2000,00 OBJETO: PREMIACAO ALDIR BLANC - UGC DESTINADO UNIDADE DE GESTÃO DE CULTURA, CONVENIO: MIN.TURISMO/LEI EMERGENCIAL ALDIR BLANC COMPRA DIRETA Nº 2744/2021.

EXTRATO DE EMPENHO

EMPENHO Nº 34234/2021 CONTRATANTE: MUNICÍPIO DE JUNDIAÍ (PMJ). CONTRATADA: EMILY PESSOTO FINATIVALOR TOTAL R\$ 8000,00 OBJETO: PREMIACAO ALDIR BLANC - UGC DESTINADO UNIDADE DE GESTÃO DE CULTURA, CONVENIO: MIN.TURISMO/LEI EMERGENCIAL ALDIR BLANC COMPRA DIRETA Nº 2745/2021.

EXTRATO DE EMPENHO

EMPENHO Nº 34235/2021 CONTRATANTE: MUNICÍPIO DE JUNDIAÍ (PMJ). CONTRATADA: GIOVANA FALCADE 44752201810 VALOR TOTAL R\$ 2000,00 OBJETO: PREMIACAO ALDIR BLANC - UGC DESTINADO UNIDADE DE GESTÃO DE CULTURA, CONVENIO: MIN.TURISMO/LEI EMERGENCIAL ALDIR BLANC COMPRA DIRETA Nº 2747/2021.

EXTRATO DE EMPENHO

EMPENHO Nº 34236/2021 CONTRATANTE: MUNICÍPIO DE JUNDIAÍ (PMJ). CONTRATADA: RICHARD ANDERSON DIAS VALOR TOTAL R\$ 2000,00 OBJETO: PREMIACAO ALDIR BLANC - UGC DESTINADO UNIDADE DE GESTÃO DE CULTURA, CONVENIO: MIN.TURISMO/LEI EMERGENCIAL ALDIR BLANC COMPRA DIRETA Nº 2748/2021.

EXTRATO DE EMPENHO

EMPENHO Nº 34237/2021 CONTRATANTE: MUNICÍPIO DE JUNDIAÍ (PMJ). CONTRATADA: GIOVANNA BARALDIVALOR TOTAL R\$ 2000,00 OBJETO: PREMIACAO ALDIR BLANC - UGC DESTINADO UNIDADE DE GESTÃO DE CULTURA, CONVENIO: MIN.TURISMO/LEI EMERGENCIAL ALDIR BLANC COMPRA DIRETA Nº 2749/2021.

EXTRATO DE EMPENHO

EMPENHO Nº 34238/2021 CONTRATANTE: MUNICÍPIO DE JUNDIAÍ (PMJ). CONTRATADA: KATIA AFFONSO MANFREDIVALOR TOTAL R\$ 2000,00 OBJETO: PREMIACAO ALDIR BLANC - UGC DESTINADO UNIDADE DE GESTÃO DE CULTURA, CONVENIO: MIN.TURISMO/LEI EMERGENCIAL ALDIR BLANC COMPRA DIRETA Nº 2750/2021.

EXTRATO DE EMPENHO

EMPENHO Nº 34239/2021 CONTRATANTE: MUNICÍPIO DE JUNDIAÍ (PMJ). CONTRATADA: JOAO BATISTA PEREIRA ORMOND VALOR

TOTAL R\$ 2000,00 OBJETO: PREMIACAO ALDIR BLANC - UGC DESTINADO UNIDADE DE GESTÃO DE CULTURA, CONVENIO: MIN.TURISMO/LEI EMERGENCIAL ALDIR BLANC COMPRA DIRETA Nº 2751/2021.

EXTRATO DE EMPENHO

EMPENHO Nº 34240/2021 CONTRATANTE: MUNICÍPIO DE JUNDIAÍ (PMJ). CONTRATADA: AMANDA MANTOVANI TAKEBAYASHIVALOR TOTAL R\$ 2000,00 OBJETO: PREMIACAO ALDIR BLANC - UGC DESTINADO UNIDADE DE GESTÃO DE CULTURA, CONVENIO: MIN.TURISMO/LEI EMERGENCIAL ALDIR BLANC COMPRA DIRETA Nº 2752/2021.

EXTRATO DE EMPENHO

EMPENHO Nº 34241/2021 CONTRATANTE: MUNICÍPIO DE JUNDIAÍ (PMJ). CONTRATADA: ANDRÉ LUIS DE LIMAVALOR TOTAL R\$ 2000,00 OBJETO: PREMIACAO ALDIR BLANC - UGC DESTINADO UNIDADE DE GESTÃO DE CULTURA, CONVENIO: MIN.TURISMO/LEI EMERGENCIAL ALDIR BLANC COMPRA DIRETA Nº 2753/2021.

EXTRATO DE EMPENHO

EMPENHO Nº 34242/2021 CONTRATANTE: MUNICÍPIO DE JUNDIAÍ (PMJ). CONTRATADA: SUELEN APARECIDA MARTINS 22371331821VALOR TOTAL R\$ 2000,00 OBJETO: PREMIACAO ALDIR BLANC - UGC DESTINADO UNIDADE DE GESTÃO DE CULTURA, CONVENIO: MIN.TURISMO/LEI EMERGENCIAL ALDIR BLANC COMPRA DIRETA Nº 2754/2021.

EXTRATO DE EMPENHO

EMPENHO Nº 34243/2021 CONTRATANTE: MUNICÍPIO DE JUNDIAÍ (PMJ). CONTRATADA: CECILIA DO CARMO CELANDRONI VALOR TOTAL R\$ 2000,00 OBJETO: PREMIACAO ALDIR BLANC - UGC DESTINADO UNIDADE DE GESTÃO DE CULTURA, CONVENIO: MIN.TURISMO/LEI EMERGENCIAL ALDIR BLANC COMPRA DIRETA Nº 2755/2021.

EXTRATO DE EMPENHO

EMPENHO Nº 34244/2021 CONTRATANTE: MUNICÍPIO DE JUNDIAÍ (PMJ). CONTRATADA: CRISTIANE SUITERVALOR TOTAL R\$ 2000,00 OBJETO: PREMIACAO ALDIR BLANC - UGC DESTINADO UNIDADE DE GESTÃO DE CULTURA, CONVENIO: MIN.TURISMO/LEI EMERGENCIAL ALDIR BLANC COMPRA DIRETA Nº 2756/2021.

EXTRATO DE EMPENHO

EMPENHO Nº 34245/2021 CONTRATANTE: MUNICÍPIO DE JUNDIAÍ (PMJ). CONTRATADA: MAYARA SABINO ROCHA VALOR TOTAL R\$ 2000,00 OBJETO: PREMIACAO ALDIR BLANC - UGC DESTINADO UNIDADE DE GESTÃO DE CULTURA, CONVENIO: MIN.TURISMO/LEI EMERGENCIAL ALDIR BLANC COMPRA DIRETA Nº 2757/2021.

EXTRATO DE EMPENHO

EMPENHO Nº 34246/2021 CONTRATANTE: MUNICÍPIO DE JUNDIAÍ (PMJ). CONTRATADA: KATIA AFFONSO MANFREDIVALOR TOTAL R\$ 2000,00 OBJETO: PREMIACAO ALDIR BLANC - UGC DESTINADO UNIDADE DE GESTÃO DE CULTURA, CONVENIO: MIN.TURISMO/LEI EMERGENCIAL ALDIR BLANC COMPRA DIRETA Nº 2758/2021.

EXTRATO DE EMPENHO

EMPENHO Nº 34247/2021 CONTRATANTE: MUNICÍPIO DE JUNDIAÍ (PMJ). CONTRATADA: MARIA DE FATIMA COELHO SOARES VALOR TOTAL R\$ 2000,00 OBJETO: PREMIACAO ALDIR BLANC - UGC DESTINADO UNIDADE DE GESTÃO DE CULTURA, CONVENIO: MIN.TURISMO/LEI EMERGENCIAL ALDIR BLANC COMPRA DIRETA Nº 2759/2021.

EXTRATO DE EMPENHO

EMPENHO Nº 34248/2021 CONTRATANTE: MUNICÍPIO DE JUNDIAÍ (PMJ). CONTRATADA: LAERCIO DA CRUZ MATOS VALOR TOTAL R\$ 2000,00 OBJETO: PREMIACAO ALDIR BLANC - UGC DESTINADO UNIDADE DE GESTÃO DE CULTURA, CONVENIO: MIN.TURISMO/LEI EMERGENCIAL ALDIR BLANC COMPRA DIRETA Nº 2746/2021.

EXTRATO DE EMPENHO

EMPENHO Nº 34271/2021 CONTRATANTE: MUNICÍPIO DE JUNDIAÍ (PMJ). CONTRATADA: LUCAS DA SILVA OLIVEIRA LIMAVALOR TOTAL R\$ 8000,00 OBJETO: PREMIACAO ALDIR BLANC - UGC DESTINADO UNIDADE DE GESTÃO DE CULTURA, CONVENIO: MIN.TURISMO/LEI EMERGENCIAL ALDIR BLANC COMPRA DIRETA Nº 2770/2021.

EXTRATO DE EMPENHO

EMPENHO Nº 34272/2021 CONTRATANTE: MUNICÍPIO DE JUNDIAÍ (PMJ). CONTRATADA: LAERCIO DA CRUZ MATOS VALOR TOTAL R\$ 2000,00 OBJETO: PREMIACAO ALDIR BLANC - UGC DESTINADO



ADMINISTRAÇÃO

UNIDADE DE GESTÃO DE CULTURA, CONVENIO: MIN.TURISMO/LEI EMERGENCIAL ALDIR BLANC COMPRA DIRETA Nº 2771/2021.

EXTRATO DE EMPENHO

EMPENHO Nº 34273/2021 CONTRATANTE: MUNICÍPIO DE JUNDIAÍ (PMJ). CONTRATADA: LUAN HENRIQUE DA SILVAVALOR TOTAL R\$ 8000,00 OBJETO: PREMIACAO ALDIR BLANC - UGC DESTINADO UNIDADE DE GESTÃO DE CULTURA, CONVENIO: MIN.TURISMO/LEI EMERGENCIAL ALDIR BLANC COMPRA DIRETA Nº 2772/2021.

EXTRATO DE EMPENHO

EMPENHO Nº 34274/2021 CONTRATANTE: MUNICÍPIO DE JUNDIAÍ (PMJ). CONTRATADA: LRT ZAPAROLI SERVIÇOS E PRODUÇÕES MEVALOR TOTAL R\$ 5000,00 OBJETO: PREMIACAO ALDIR BLANC - UGC DESTINADO UNIDADE DE GESTÃO DE CULTURA, CONVENIO: MIN.TURISMO/LEI EMERGENCIAL ALDIR BLANC COMPRA DIRETA Nº 2773/2021.

EXTRATO DE EMPENHO

EMPENHO Nº 34275/2021 CONTRATANTE: MUNICÍPIO DE JUNDIAÍ (PMJ). CONTRATADA: ACADEMIA DE DANÇA COMPANY LTDA ME VALOR TOTAL R\$ 8000,00 OBJETO: PREMIACAO ALDIR BLANC - UGC DESTINADO UNIDADE DE GESTÃO DE CULTURA, CONVENIO: MIN.TURISMO/LEI EMERGENCIAL ALDIR BLANC COMPRA DIRETA Nº 2774/2021.

EXTRATO DE EMPENHO

EMPENHO Nº 34276/2021 CONTRATANTE: MUNICÍPIO DE JUNDIAÍ (PMJ). CONTRATADA: RAQUEL TUMOLO LEOPOLDINOVALOR TOTAL R\$ 2000,00 OBJETO: PREMIACAO ALDIR BLANC - UGC DESTINADO UNIDADE DE GESTÃO DE CULTURA, CONVENIO: MIN.TURISMO/LEI EMERGENCIAL ALDIR BLANC COMPRA DIRETA Nº 2775/2021.

EXTRATO DE EMPENHO

EMPENHO Nº 34277/2021 CONTRATANTE: MUNICÍPIO DE JUNDIAÍ (PMJ). CONTRATADA: CINE A VAPOR-PRODUCOES CULTURAIS LTDA MEVALOR TOTAL R\$ 8000,00 OBJETO: PREMIACAO ALDIR BLANC - UGC DESTINADO UNIDADE DE GESTÃO DE CULTURA, CONVENIO: MIN.TURISMO/LEI EMERGENCIAL ALDIR BLANC COMPRA DIRETA Nº 2776/2021.

EXTRATO DE EMPENHO

EMPENHO Nº 34278/2021 CONTRATANTE: MUNICÍPIO DE JUNDIAÍ (PMJ). CONTRATADA: ALEX ALEXANDRE DA ROSAVALOR TOTAL R\$ 2000,00 OBJETO: PREMIACAO ALDIR BLANC - UGC DESTINADO UNIDADE DE GESTÃO DE CULTURA, CONVENIO: MIN.TURISMO/LEI EMERGENCIAL ALDIR BLANC COMPRA DIRETA Nº 2777/2021.

EXTRATO DE EMPENHO

EMPENHO Nº 34279/2021 CONTRATANTE: MUNICÍPIO DE JUNDIAÍ (PMJ). CONTRATADA: ALESSANDRO CELANTEVALOR TOTAL R\$ 2000,00 OBJETO: PREMIACAO ALDIR BLANC - UGC DESTINADO UNIDADE DE GESTÃO DE CULTURA, CONVENIO: MIN.TURISMO/LEI EMERGENCIAL ALDIR BLANC COMPRA DIRETA Nº 2778/2021.

EXTRATO DE EMPENHO

EMPENHO Nº 34280/2021 CONTRATANTE: MUNICÍPIO DE JUNDIAÍ (PMJ). CONTRATADA: ALEX ALEXANDRE DA ROSAVALOR TOTAL R\$ 2000,00 OBJETO: PREMIACAO ALDIR BLANC - UGC DESTINADO UNIDADE DE GESTÃO DE CULTURA, CONVENIO: MIN.TURISMO/LEI EMERGENCIAL ALDIR BLANC COMPRA DIRETA Nº 2779/2021.

EXTRATO DE EMPENHO

EMPENHO Nº 34422/2021 CONTRATANTE: MUNICÍPIO DE JUNDIAÍ (PMJ). CONTRATADA: LIEGE MARIA ESTEVES VALOR TOTAL R\$ 2000,00 OBJETO: PREMIACAO ALDIR BLANC - UGC DESTINADO UNIDADE DE GESTÃO DE CULTURA, CONVENIO: MIN.TURISMO/LEI EMERGENCIAL ALDIR BLANC COMPRA DIRETA Nº2796/2021.

EXTRATO DE EMPENHO

EMPENHO Nº 34423/2021 CONTRATANTE: MUNICÍPIO DE JUNDIAÍ (PMJ). CONTRATADA: FLÁVIA THAIANA MATAVELO LEAL VALOR TOTAL R\$ 2000,00 OBJETO: PREMIACAO ALDIR BLANC - UGC DESTINADO UNIDADE DE GESTÃO DE CULTURA, CONVENIO: MIN.TURISMO/LEI EMERGENCIAL ALDIR BLANC COMPRA DIRETA Nº2797/2021.

EXTRATO DE EMPENHO

EMPENHO Nº 34424/2021 CONTRATANTE: MUNICÍPIO DE JUNDIAÍ (PMJ). CONTRATADA: PEDRO TICHER FERREIRA LEITE VALOR TOTAL R\$ 2000,00 OBJETO: PREMIACAO ALDIR BLANC - UGC DESTINADO UNIDADE DE GESTÃO DE CULTURA, CONVENIO:

MIN.TURISMO/LEI EMERGENCIAL ALDIR BLANC COMPRA DIRETA Nº2798/2021.

EXTRATO DE EMPENHO

EMPENHO Nº 34425/2021 CONTRATANTE: MUNICÍPIO DE JUNDIAÍ (PMJ). CONTRATADA: RODOLFO REIS TRIPPE VALOR TOTAL R\$ 2000,00 OBJETO: PREMIACAO ALDIR BLANC - UGC DESTINADO UNIDADE DE GESTÃO DE CULTURA, CONVENIO: MIN.TURISMO/LEI EMERGENCIAL ALDIR BLANC COMPRA DIRETA Nº2799/2021.

EXTRATO DE EMPENHO

EMPENHO Nº 34426/2021 CONTRATANTE: MUNICÍPIO DE JUNDIAÍ (PMJ). CONTRATADA: VIVIANE DA SILVA VALOR TOTAL R\$ 2000,00 OBJETO: PREMIACAO ALDIR BLANC - UGC DESTINADO UNIDADE DE GESTÃO DE CULTURA, CONVENIO: MIN.TURISMO/LEI EMERGENCIAL ALDIR BLANC COMPRA DIRETA Nº2800/2021.

EXTRATO DE EMPENHO

EMPENHO Nº 34427/2021 CONTRATANTE: MUNICÍPIO DE JUNDIAÍ (PMJ). CONTRATADA: MATHEUS PEREIRA MOTA VALOR TOTAL R\$ 2000,00 OBJETO: PREMIACAO ALDIR BLANC - UGC DESTINADO UNIDADE DE GESTÃO DE CULTURA, CONVENIO: MIN.TURISMO/LEI EMERGENCIAL ALDIR BLANC COMPRA DIRETA Nº2801/2021.

EXTRATO DE EMPENHO

EMPENHO Nº 34428/2021 CONTRATANTE: MUNICÍPIO DE JUNDIAÍ (PMJ). CONTRATADA: JULIANA FERNANDES VALOR TOTAL R\$ 2000,00 OBJETO: PREMIACAO ALDIR BLANC - UGC DESTINADO UNIDADE DE GESTÃO DE CULTURA, CONVENIO: MIN.TURISMO/LEI EMERGENCIAL ALDIR BLANC COMPRA DIRETA Nº2802/2021.

EXTRATO DE EMPENHO

EMPENHO Nº 34429/2021 CONTRATANTE: MUNICÍPIO DE JUNDIAÍ (PMJ). CONTRATADA: JULIA FERNANDES HEIMANN VALOR TOTAL R\$ 2000,00 OBJETO: PREMIACAO ALDIR BLANC - UGC DESTINADO UNIDADE DE GESTÃO DE CULTURA, CONVENIO: MIN.TURISMO/LEI EMERGENCIAL ALDIR BLANC COMPRA DIRETA Nº2804/2021.

EXTRATO DE EMPENHO

EMPENHO Nº 34430/2021 CONTRATANTE: MUNICÍPIO DE JUNDIAÍ (PMJ). CONTRATADA: MAURO GONCALVES JUNIOR VALOR TOTAL R\$ 8000,00 OBJETO: PREMIACAO ALDIR BLANC - UGC DESTINADO UNIDADE DE GESTÃO DE CULTURA, CONVENIO: MIN.TURISMO/LEI EMERGENCIAL ALDIR BLANC COMPRA DIRETA Nº2805/2021.

EXTRATO DE EMPENHO

EMPENHO Nº 34431/2021 CONTRATANTE: MUNICÍPIO DE JUNDIAÍ (PMJ). CONTRATADA: I CINCO COMUNICACAO E MIDIA LTDA ME VALOR TOTAL R\$ 8000,00 OBJETO: PREMIACAO ALDIR BLANC - UGC DESTINADO UNIDADE DE GESTÃO DE CULTURA, CONVENIO: MIN.TURISMO/LEI EMERGENCIAL ALDIR BLANC COMPRA DIRETA Nº2803/2021.

EXTRATO DE CONTRATOS E ADITIVOS

TERMO DE PRORROGAÇÃO IV, REAJUSTE CONTRATUAL III E ADITAMENTO II, que se faz ao Contrato Nº 102/2017, celebrado com fundamento no art. 57, inciso II, da Lei Federal nº 8.666/93. CONTRATANTE: MUNICÍPIO DE JUNDIAÍ. CONTRATADA: CEPHEID BRASIL IMP.EXP.COM.PROD.DIAG.LTDA. PROCESSO: 29.824-2/17. ASSINATURA: 17/12/2021. VALOR GLOBAL: R\$ 18.774,00. OBJETO: PRESTAÇÃO DE SERVIÇOS DE MANUTENÇÃO PREVENTIVA E CORRETIVA ESPECIALIZADA PARA O EQUIPAMENTO DE DETECÇÃO DE CASOS DE TUBERCULOSE DA MARCA GENEXPERT, COM FORNECIMENTO DE 01 KIT DE REAGENTES.FUNDAMENTO LEGAL DA CONTRATAÇÃO: ART.25, CAPUT E INCISO I,C/C ART.26, DA LEI FEDERAL N.8.666/93. ASSUNTO: Prorrogado por 12 (doze) meses, adequação do valor contratual e inclusão da cláusula 13 "Da proteção de dados pessoais" ao contrato originário.

EXTRATO DE EMPENHO

EMPENHO Nº 34596/2021 CONTRATANTE: MUNICÍPIO DE JUNDIAÍ (PMJ). CONTRATADA: RACKPLASTIC EMBLAGENS PLASTICAS LTDA.-ME VALOR TOTAL R\$ 11745,00 OBJETO: SACO PLASTICO TRANSPARENTE ESTERIL - UGC DESTINADO UNIDADE DE GESTÃO DE EDUCAÇÃO, CONVENIO: QSE-QUOTA SALARIO EDUCACAO. COMPRA DIRETA Nº 2784/2021.

EXTRATO DE EMPENHO

EMPENHO Nº 34601/2021 CONTRATANTE: MUNICÍPIO DE JUNDIAÍ (PMJ). CONTRATADA: J.C.BARBIERI E CIA LTDA EPP VALOR TOTAL R\$ 13999,30 OBJETO: MOCHO ODONTOLOGICO - UGFS DESTINADO UNIDADE DE GESTÃO DE PROMOÇÃO DA SAÚDE,



ADMINISTRAÇÃO

CONVENIO: FNS/MS/EMENDA PARLAMENTAR 15810008-MATERIAL PERMANENTE COMPRA DIRETA Nº 2782/2021.

EXTRATO DE CONTRATOS E ADITIVOS

TERMO DE PRORROGAÇÃO IV E ADITAMENTO III, que se faz ao Contrato Nº 103/2017, celebrado com fundamento no art. 57, inciso II, da Lei Federal nº 8.666/93. CONTRATANTE: MUNICÍPIO DE JUNDIAÍ. CONTRATADA: NOSSA CASA JUNDIAÍ RESTAURANTE LTDA ME. PROCESSO: 25.176-1/17. ASSINATURA: 14/12/2021. VALOR GLOBAL ESTIMATIVO: R\$ 118.630,56. OBJETO: FORNECIMENTO DE CAFÉ DA MANHÃ E CAFÉ DA TARDE PARA OS PACIENTES ATENDIDOS PELOS CENTROS DE ATENDIMENTO PSICOSSOCIAL CAPS II E CAPS III, DESTINADOS À UNIDADE DE GESTÃO DE PROMOÇÃO DA SAÚDE. MODALIDADE: PREGÃO ELETRÔNICO nº 236/2017. ASSUNTO: Prorrogado por 12 (doze) meses, inclusão da Cláusula 11.5. "Da Proteção de Dados Pessoais".

DESPACHO DECISÓRIO

TOMADA DE PREÇOS Nº 015/2021 – Contratação de empresa especializada para execução de obra de construção de muro de divisa em áreas públicas, localizadas na rua lima e no prolongamento da Avenida Angelina Buchareli De Carvalho, Jardim São Camilo, nesta cidade.

Processo Administrativo nº 10.898-9/2021

A CMHJL – Comissão Municipal de Habilitação e Julgamento de Licitações do Município de Jundiaí, Estado de São Paulo, no uso de suas atribuições legais, reunida nesta data e;

Considerando o recurso tempestivo interposto pela empresa ABCON CONSULTORIA E ENGENHARIA EIRELI (constante de fls. 316/324), contra a habilitação da empresa APENG SERVIÇOS E CONSTRUÇÕES EIRELI;

Considerando a manifestação técnica da Unidade de Gestão de Infraestrutura e Serviços Públicos, às fls. 332/336 e da área jurídica constantes às fls. 338/344;

RESOLVE:

- Manter a habilitação das licitantes abaixo, conforme consta na Ata de Abertura, às fls. 313, aliado ao fato de não haver manifestação contrária por parte dos interessados:

- ABCON CONSULTORIA E ENGENHARIA EIRELI

- CASAMAX COMERCIAL E SERVIÇOS LTDA

Sugerir ao Chefe do Executivo, caso de acordo:

- Indeferir o recurso apresentado pela empresa ABCON CONSULTORIA E ENGENHARIA EIRELI com base nas manifestações técnicas e jurídicas, mantendo a habilitação da empresa APENG SERVIÇOS E CONSTRUÇÕES EIRELI.

Jundiaí, em 07 de dezembro de 2021.

Emily Scapinelli Vaz

Felipe Augusto de Almeida Souza

Paulo Mamyaki Pereira

Érika Melato Frare Roveri

Laércio Baradel

RESUMO DO DESPACHO DO SR CHEFE DO EXECUTIVO

TOMADA DE PREÇOS Nº 015/2021 – Contratação de empresa especializada para execução de obra de construção de muro de divisa em áreas públicas, localizadas na rua lima e no prolongamento da Avenida Angelina Buchareli De Carvalho, Jardim São Camilo, nesta cidade.

Processo Administrativo nº 10.898-9/2021

Gabinete do Prefeito, 13 de dezembro de 2021

"(...) Assim, consideras as manifestações de ordem técnica e jurídica, as quais acolho, na íntegra, por seus próprios e jurídicos fundamentos, DENEGO PROVIMENTO ao recurso interposto pela empresa ABCON CONSULTORIA E ENGENHARIA EIRELI, mantendo-se a habilitação da empresa APENG SERVIÇOS E CONSTRUÇÕES EIRELI LTDA, conforme julgamento da CMHJL às fls. 313.

Encaminhe-se à CMHJL para continuidade e providências cabíveis."

LUIZ FERNANDO MACHADO

Prefeito Municipal

DESPACHO DECISÓRIO

TOMADA DE PREÇOS Nº 015/2021 – Contratação de empresa especializada para execução de obra de construção de muro de divisa em áreas públicas, localizadas na rua lima e no prolongamento da Avenida Angelina Buchareli De Carvalho, Jardim São Camilo, nesta cidade.

Processo Administrativo nº 10.898-9/2021

A CMHJL – Comissão Municipal de Habilitação e Julgamento de Licitações, do Município de Jundiaí, Estado de São Paulo, no uso de suas atribuições legais, reunida nesta data e, Considerando o Despacho Decisório da CMHJL datado de 07 de dezembro de 2021;

Considerando a Decisão do Sr. Chefe do Executivo, em 13 de dezembro de 2021;

Fica agendada para o próximo dia 23 de dezembro de 2021 às 14h00, a abertura dos Envelopes nº 02 – Propostas das empresas habilitadas.

Jundiaí, 21 de dezembro de 2021.

Emily Scapinelli Vaz

Felipe Augusto de Almeida Souza

Eliete Bruza Molino

Leonardo Fernandes Relá

Laércio Baradel

RESUMO DO DESPACHO DE ADJUDICAÇÃO DA CHEFE DA DIVISÃO DE COMPRAS

Convite Eletrônico nº 058/2021

Processo nº 14.071-9/2021

Órgão Gestor: Unidade de Gestão de Educação

Objeto: Aquisição de mesa de som analógica, switcher mesa de corte, microfone sem fio e outros.

Face ao que consta dos autos, resolvemos:

I – DESCLASSIFICAR as empresas abaixo, conforme segue:

- PLAYER COMÉRCIO E SERVIÇOS ELETRÔNICOS LTDA (itens 01, 02, 03, 04, 06, 07, 10, 11, 12, 13 e 14), por não apresentarem catálogos, descumprindo assim o item 1.3. do Anexo I do Edital e por cotar valor acima do preço de referência, descumprindo o item 4.2. do Anexo I do Edital;

- APARECIDO JOSÉ CASONATO (item 08) por não apresentar catálogo, descumprindo assim o item 1.3. do Anexo I do Edital;

- AMERINONE EQUIPAMENTOS E SERVIÇOS EIRELI ME (itens 01, 02, 03, 04, 05, 06, 07, 08, 09, 10, 11, 12, 13 e 14) por cotar valor acima do preço de referência, descumprindo o item 4.2. do Anexo I do Edital;

- AMERINODE DO BRASIL IMPORTAÇÃO E EXPORTAÇÃO DE EQUIP. (itens 01, 02, 03, 04, 05, 06, 07, 08, 09, 10, 11, 12, 13 e 14) por cotar valor acima do preço de referência, descumprindo o item 4.2. do Anexo I do Edital;

II – Declarar FRACASSADOS os itens 01, 02, 03, 04, 05, 06, 07, 09, 10, 11, 12, 13 e 14 por ausência de propostas classificadas;

III – ADJUDICAR o objeto da presente licitação à empresa MARIELLE CRISTINA SCHMIDT PORRECA 37701199837 (item 08) por ofertar o menor valor e atender às exigências da Carta-Convite.

RETIFICAÇÃO DO EXTRATO DA JUSTIFICATIVA - Dispensa de Licitação nº 076/2021 para aquisição de veículo utilitário, modelo pick-up, cabine dupla, zero km, destinado à Unidade de Gestão de Assistência e Desenvolvimento Social – Processo 11.598-4/2021.

No Extrato de Justificativa da Dispensa de Licitação supramencionada, publicada na Imprensa Oficial do Município em 29 de setembro de 2021, Edição nº 4973:

Onde se lê:

II - Contratada: VML Comércio de Veículos, Peças e Serviços Eireli (CNPJ: 23.228.205/0001-24).

Leia-se:

II - Contratada: VML Comércio e Intermediação LTDA EPP (CNPJ: 23.228.205/0001-24).

EXTRATO DE CONTRATOS E ADITIVOS

TERMO DE PRORROGAÇÃO III E ADITAMENTO, que se faz ao Contrato Nº 158/2018, celebrado com fundamento no art. 57, inciso II, da Lei Federal nº 8.666/93. CONTRATANTE: MUNICÍPIO DE JUNDIAÍ. CONTRATADA: ASSOCIACAO PESTALOZZI DE SUMARE. PROCESSO: 34.101-6/18. ASSINATURA: 17/12/2021. VALOR GLOBAL: R\$ 134.160,00. OBJETO: CONT.DE 02 VAGAS DE ACOLHIMENTO INSTIT.NA MOD.DE RESID. INCLUSIVA, NOS TERMOS DA RES. Nº 109/09 DO CNAS CONS.NAC. DE ASSIST.SOCIAL OU LEGISL.QUE VENHA SUBSTITUIR, QUE É PREVISTA P/PESSOAS C/DEFIC, JOVENS/ADULTOS, C/IDADE 18 A 59 A, QUE NÃO DISPÕEM DE COND.DE AUTOSSUSTENT.E/OU RETAG.FAMILIAR TEMPORÁRIA OU PERMANENTE, DEST.À UGADS. ASSUNTO: Prorrogado por 12 (doze) meses e inclusão da Cláusula 17. "Da Proteção de Dados Pessoais".



DECRETOS

PREFEITURA DO MUNICÍPIO DE JUNDIAÍ

DECRETO Nº.30.766, DE 20 DE DEZEMBRO DE 2021.

LUIZ FERNANDO ARANTES MACHADO, PREFEITO DO MUNICÍPIO DE JUNDIAÍ, ESTADO DE SÃO PAULO, NO USO DE SUAS ATRIBUIÇÕES LEGAIS ESPECIALMENTE AS QUE LHE SÃO CONFERIDAS PELA LEI Nº 9554, DE 07 DE DEZEMBRO DE 2020, ART. 4º, § 2º, INC I.

CONSIDERANDO NECESSIDADE DE SUPLEMENTAÇÃO ORÇAMENTÁRIA POR EXCESSO DE ARRECADAÇÃO PARA ATENDER DESPESAS COM MANUTENÇÃO DE PESSOAL E ENCARGOS. REF. SOLICITAÇÃO 1.872 - UNID. GESTÃO DE INOVAÇÃO E RELAÇÃO COM O CIDADÃO

PEDIDO REQUISIÇÃO

REMANEJAMENTO

CONSIDERANDO NECESSIDADE DE SUPLEMENTAÇÃO ORÇAMENTÁRIA POR EXCESSO DE ARRECADAÇÃO PARA ATENDER DESPESAS COM MANUTENÇÃO DE PESSOAL E ENCARGOS. REF. SOLICITAÇÃO 1.873 - UNID. DE GESTÃO DE NEGÓCIOS JURÍDICOS E CIDADANIA

PEDIDO REQUISIÇÃO

REMANEJAMENTO

CONSIDERANDO NECESSIDADE DE SUPLEMENTAÇÃO ORÇAMENTÁRIA POR EXCESSO DE ARRECADAÇÃO PARA ATENDER DESPESAS COM MANUTENÇÃO DE PESSOAL E ENCARGOS. REF. SOLICITAÇÃO 1.875 - UNIDADE DE GESTÃO DE GOVERNO E FINANÇAS

PEDIDO REQUISIÇÃO

REMANEJAMENTO

CONSIDERANDO NECESSIDADE DE SUPLEMENTAÇÃO ORÇAMENTÁRIA POR EXCESSO DE ARRECADAÇÃO PARA ATENDER DESPESAS COM MANUTENÇÃO DE PESSOAL E ENCARGOS. REF. SOLICITAÇÃO 1.878 - UNIDADE DE GESTÃO DE MOBILIDADE E TRANSPORTE

PEDIDO REQUISIÇÃO

REMANEJAMENTO

CONSIDERANDO NECESSIDADE DE SUPLEMENTAÇÃO ORÇAMENTÁRIA POR EXCESSO DE ARRECADAÇÃO PARA ATENDER DESPESAS COM MANUTENÇÃO DE PESSOAL E ENCARGOS. REF. SOLICITAÇÃO 1.879 - UNIDADE DE GESTÃO DE EDUCAÇÃO

PEDIDO REQUISIÇÃO

REMANEJAMENTO

CONSIDERANDO NECESSIDADE DE SUPLEMENTAÇÃO ORÇAMENTÁRIA POR EXCESSO DE ARRECADAÇÃO PARA ATENDER DESPESAS COM MANUTENÇÃO DE PESSOAL E ENCARGOS. REF. SOLICITAÇÃO 1.881 - UNID. GESTÃO DE ASSISTÊNCIA E DESENVOLV. SOCIAL

PEDIDO REQUISIÇÃO

REMANEJAMENTO

CONSIDERANDO NECESSIDADE DE SUPLEMENTAÇÃO ORÇAMENTÁRIA POR EXCESSO DE ARRECADAÇÃO PARA ATENDER DESPESAS COM MANUTENÇÃO DE PESSOAL E ENCARGOS. REF. SOLICITAÇÃO 1.882 - UNID. GESTÃO DESENVOLV. ECON. CIÊNCIA E TECNOLOGIA

PEDIDO REQUISIÇÃO

REMANEJAMENTO

CONSIDERANDO NECESSIDADE DE SUPLEMENTAÇÃO ORÇAMENTÁRIA POR EXCESSO DE ARRECADAÇÃO PARA ATENDER DESPESAS COM MANUTENÇÃO DE PESSOAL E ENCARGOS. REF. SOLICITAÇÃO 1.883 - UNIDADE DE GESTÃO DE SEGURANÇA MUNICIPAL

PEDIDO REQUISIÇÃO

REMANEJAMENTO

CONSIDERANDO NECESSIDADE DE SUPLEMENTAÇÃO ORÇAMENTÁRIA POR EXCESSO DE ARRECADAÇÃO PARA ATENDER DESPESAS COM MANUTENÇÃO DE PESSOAL E ENCARGOS. REF. SOLICITAÇÃO 1.884 - UNIDADE DE GESTÃO DE CULTURA

PEDIDO REQUISIÇÃO

PREFEITURA DO MUNICÍPIO DE JUNDIAÍ

Decreto N. 30.766/2021

REMANEJAMENTO

DECRETA:

ART. 1º - FICA ABERTO NO ORÇAMENTO DO MUNICÍPIO, UM CRÉDITO ADICIONAL SUPLEMENTAR NO VALOR DE R\$ 10.012.000,00 (DEZ MILHÕES E DOZE MIL REAIS) NA(S) DOTAÇÃO(ÕES):

04.01.04.122.0190.2007	DESpesas com pessoal e encargos			
3.1.90.11.00	VENCIMENTOS E VANTAGENS FIXAS - PESSOAL CIVIL			
0000	PRÓPRIA			
		R\$		50.000,00
3.1.90.13.00	OBRIGAÇÕES PATRONAIS			
0000	PRÓPRIA			
		R\$		30.000,00
06.01.04.122.0190.2007	DESpesas com pessoal e encargos			
3.1.90.11.00	VENCIMENTOS E VANTAGENS FIXAS - PESSOAL CIVIL			
0000	PRÓPRIA			
		R\$		200.000,00
3.1.91.13.00	OBRIGACOES PATRONAIS INTRAORÇAMENTÁRIA			
0000	PRÓPRIA			
		R\$		200.000,00
08.01.04.122.0190.2007	DESpesas com pessoal e encargos			
3.1.90.11.00	VENCIMENTOS E VANTAGENS FIXAS - PESSOAL CIVIL			
0000	PRÓPRIA			
		R\$		1.000.000,00
3.1.91.13.00	OBRIGACOES PATRONAIS INTRAORÇAMENTÁRIA			
0000	PRÓPRIA			
		R\$		350.000,00
3.3.90.49.00	AUXÍLIO-TRANSPORTE			
0000	PRÓPRIA			
		R\$		60.000,00
12.01.15.122.0187.2007	DESpesas com pessoal e encargos			
3.1.91.13.00	OBRIGACOES PATRONAIS INTRAORÇAMENTÁRIA			
0000	PRÓPRIA			
		R\$		160.000,00
13.01.12.361.0196.2149	MANUTENÇÃO DE PESSOAL DO MAGISTÉRIO - JOVENS E ADULTOS - FUNDAMENTAL			
3.1.90.11.00	VENCIMENTOS E VANTAGENS FIXAS - PESSOAL CIVIL			
0000	PRÓPRIA			
		R\$		20.000,00
3.3.90.49.00	AUXÍLIO-TRANSPORTE			
0000	PRÓPRIA			
		R\$		10.000,00
13.01.12.361.0196.2150	MANUTENÇÃO DE PESSOAL DO MAGISTÉRIO - FUNDAMENTAL			
3.1.90.11.00	VENCIMENTOS E VANTAGENS FIXAS - PESSOAL CIVIL			
0000	PRÓPRIA			
		R\$		800.000,00



DECRETOS

PREFEITURA DO MUNICÍPIO DE JUNDIAÍ

Decreto N. 30.766/2021

13.01.12.361.0196.2919	MANUTENÇÃO DE PESSOAL E ENCARGOS DA UNIDADE DE GESTÃO DA EDUCAÇÃO		
3.1.90.11.00	VENCIMENTOS E VANTAGENS FIXAS - PESSOAL CIVIL		
0000	PRÓPRIA		
		R\$	100.000,00
3.1.90.13.00	OBRIGAÇÕES PATRONAIS		
0000	PRÓPRIA		
		R\$	10.000,00
13.01.12.361.0196.2924	MANUTENÇÃO DE PESSOAL E ENCARGOS - FUNDAMENTAL		
3.1.90.11.00	VENCIMENTOS E VANTAGENS FIXAS - PESSOAL CIVIL		
0000	PRÓPRIA		
		R\$	600.000,00
13.01.12.365.0195.2143	MANUTENÇÃO DE PESSOAL E ENCARGOS - MERENDA - PRE ESCOLA		
3.1.91.13.00	OBRIGACOES PATRONAIS INTRAORÇAMENTÁRIA		
0000	PRÓPRIA		
		R\$	60.000,00
3.3.90.49.00	AUXÍLIO-TRANSPORTE		
0000	PRÓPRIA		
		R\$	20.000,00
13.01.12.365.0195.2151	MANUTENÇÃO DE PESSOAL DO MAGISTÉRIO - CRECHE		
3.1.90.11.00	VENCIMENTOS E VANTAGENS FIXAS - PESSOAL CIVIL		
0000	PRÓPRIA		
		R\$	2.500.000,00
13.01.12.365.0195.2152	MANUTENÇÃO DE PESSOAL DO MAGISTÉRIO - PRE ESCOLA		
3.1.90.11.00	VENCIMENTOS E VANTAGENS FIXAS - PESSOAL CIVIL		
0000	PRÓPRIA		
		R\$	700.000,00
3.3.90.49.00	AUXÍLIO-TRANSPORTE		
0000	PRÓPRIA		
		R\$	10.000,00
13.01.12.365.0195.2921	MANUTENÇÃO DE PESSOAL E ENCARGOS - CRECHE		
3.1.90.11.00	VENCIMENTOS E VANTAGENS FIXAS - PESSOAL CIVIL		
0000	PRÓPRIA		
		R\$	1.000.000,00
3.3.90.49.00	AUXÍLIO-TRANSPORTE		
0000	PRÓPRIA		
		R\$	60.000,00
13.01.12.366.0198.2920	MANUTENÇÃO DE PESSOAL E ENCARGOS - JOVENS E ADULTOS - ENSINO MÉDIO		
3.1.91.13.00	OBRIGACOES PATRONAIS INTRAORÇAMENTÁRIA		
0000	PRÓPRIA		
		R\$	60.000,00
3.3.90.49.00	AUXÍLIO-TRANSPORTE		
0000	PRÓPRIA		
		R\$	2.000,00

PREFEITURA DO MUNICÍPIO DE JUNDIAÍ

Decreto N. 30.766/2021

15.01.08.244.0199.2145	MANUTENÇÃO DE PESSOAL E ENCARGOS - PROTEÇÃO SOCIAL ESPECIAL		
3.1.90.11.00	VENCIMENTOS E VANTAGENS FIXAS - PESSOAL CIVIL		
0000	PRÓPRIA		
		R\$	80.000,00
3.1.91.13.00	OBRIGACOES PATRONAIS INTRAORÇAMENTÁRIA		
0000	PRÓPRIA		
		R\$	80.000,00
16.01.19.122.0188.2007	DESPESAS COM PESSOAL E ENCARGOS		
3.1.91.13.00	OBRIGACOES PATRONAIS INTRAORÇAMENTÁRIA		
0000	PRÓPRIA		
		R\$	20.000,00
19.01.06.122.0193.2007	DESPESAS COM PESSOAL E ENCARGOS		
3.1.90.11.00	VENCIMENTOS E VANTAGENS FIXAS - PESSOAL CIVIL		
0000	PRÓPRIA		
		R\$	1.300.000,00
3.1.91.13.00	OBRIGACOES PATRONAIS INTRAORÇAMENTÁRIA		
0000	PRÓPRIA		
		R\$	300.000,00
3.3.90.49.00	AUXÍLIO-TRANSPORTE		
0000	PRÓPRIA		
		R\$	80.000,00
22.01.13.122.0194.2007	DESPESAS COM PESSOAL E ENCARGOS		
3.1.90.11.00	VENCIMENTOS E VANTAGENS FIXAS - PESSOAL CIVIL		
0000	PRÓPRIA		
		R\$	100.000,00
3.1.90.13.00	OBRIGAÇÕES PATRONAIS		
0000	PRÓPRIA		
		R\$	30.000,00
3.3.90.49.00	AUXÍLIO-TRANSPORTE		
0000	PRÓPRIA		
		R\$	20.000,00
		TOTAL....R\$	10.012.000,00

ART. 2º - A COBERTURA DO CRÉDITO DE QUE TRATA O ART. 1º FAR-SE-Á COM O(S) SEGUINTE(S) RECURSO(S):

I - RECURSO INDICADO NO ART. 43, § 1.º, INCISO II DA LEI FEDERAL N. 4.320/64...

ART. 3º - ESTE DECRETO ENTRA EM VIGOR NA DATA DE SUA PUBLICAÇÃO.

LUIZ FERNANDO ARANTES MACHADO
PREFEITO MUNICIPAL

JOSÉ ANTONIO PARIMOSCHI
GESTOR DA UNIDADE DE GOVERNO E FINANÇAS

PUBLICADO E REGISTRADO NA UNIDADE DE GESTÃO DA CASA CIVIL DA PREFEITURA DO MUNICÍPIO DE JUNDIAÍ, AO(S) VINTE DIA(S) DO MÊS DE DEZEMBRO DO ANO DE DOIS MIL E VINTE E UM.

GUSTAVO L. C. MARYSSAEL DE CAMPOS
GESTOR DA UNIDADE DA CASA CIVIL



DECRETOS

PREFEITURA DO MUNICÍPIO DE JUNDIAÍ

DECRETO Nº.30.767, DE 20 DE DEZEMBRO DE 2021.

LUIZ FERNANDO ARANTES MACHADO, PREFEITO DO MUNICÍPIO DE JUNDIAI, ESTADO DE SÃO PAULO, NO USO DE SUAS ATRIBUIÇÕES LEGAIS ESPECIALMENTE AS QUE LHE SÃO CONFERIDAS PELA LEI Nº 9554, DE 07 DE DEZEMBRO DE 2020, ART. 4º, § 2º, INC I.

CONSIDERANDO NECESSIDADE DE SUPLEMENTAÇÃO ORÇAMENTÁRIA PARA ATENDER DESPESAS COM MANUTENÇÃO DE PESSOAL E ENCARGOS. REF. SOLICITAÇÃO 1.874 - UNIDADE DE GESTÃO DE ADMINIST. E GESTÃO DE PESSOAS

PEDIDO REQUISIÇÃO

REMANEJAMENTO

CONSIDERANDO NECESSIDADE DE SUPLEMENTAÇÃO ORÇAMENTÁRIA PARA ATENDER DESPESAS COM MANUTENÇÃO DE PESSOAL E ENCARGOS. REF. SOLICITAÇÃO 1.876 - UNIDADE DE GESTÃO DE INFRAEST. E SERVIÇOS PÚBLICOS

PEDIDO REQUISIÇÃO

REMANEJAMENTO

CONSIDERANDO NECESSIDADE DE SUPLEMENTAÇÃO ORÇAMENTÁRIA PARA ATENDER DESPESAS COM MANUTENÇÃO DE PESSOAL E ENCARGOS. REF. SOLICITAÇÃO 1.877 - UNIDADE GESTÃO DE PLANEJ. URBANO E MEIO AMBIENTE

PEDIDO REQUISIÇÃO

REMANEJAMENTO

CONSIDERANDO NECESSIDADE DE SUPLEMENTAÇÃO ORÇAMENTÁRIA PARA ATENDER DESPESAS COM MANUTENÇÃO DE PESSOAL E ENCARGOS. REF. SOLICITAÇÃO 1.880 - UNIDADE DE GESTÃO DE PROMOÇÃO DA SAÚDE

PEDIDO REQUISIÇÃO

REMANEJAMENTO

CONSIDERANDO NECESSIDADE DE SUPLEMENTAÇÃO ORÇAMENTÁRIA PARA ATENDER DESPESAS COM MANUTENÇÃO DE PESSOAL E ENCARGOS. REF. SOLICITAÇÃO 1.885 - UNIDADE DE GESTÃO DE ESPORTE E LAZER

PEDIDO REQUISIÇÃO

REMANEJAMENTO

DECRETA:

ART. 1º - FICA ABERTO NO ORÇAMENTO DO MUNICÍPIO, UM CRÉDITO ADICIONAL SUPLEMENTAR NO VALOR DE R\$ 1.358.000,00 (UM MILHÃO TREZENTOS E CINQUENTA E OITO MIL REAIS) NA(S) DOTAÇÃO(ÕES):

07.01.04.122.0190.2007	DESPESAS COM PESSOAL E ENCARGOS		
3.1.90.13.00	OBRIGAÇÕES PATRONAIS		
0000	PROPRIA	R\$	30.000,00
3.3.90.49.00	AUXÍLIO-TRANSPORTE		
0000	PROPRIA	R\$	2.000,00
07.01.04.122.0190.2956	GESTÃO DE PESSOAL E ENCARGOS - SERVIDORES CEDIDOS A OUTROS NÍVEIS DE GOVERNO		
3.1.90.11.00	VENCIMENTOS E VANTAGENS FIXAS - PESSOAL CIVIL		
0000	PROPRIA	R\$	30.000,00
07.01.09.271.0190.2185	PREVIDÊNCIA SOCIAL A INATIVOS E PENSIONISTAS		
3.1.90.03.00	PENSÕES		
0000	PROPRIA	R\$	10.000,00
10.01.15.122.0186.2007	DESPESAS COM PESSOAL E ENCARGOS		

PREFEITURA DO MUNICÍPIO DE JUNDIAÍ

Decreto N. 30.767/2021

3.1.91.13.00	OBRIGACOES PATRONAIS INTRAORÇAMENTÁRIA		
0000	PROPRIA	R\$	300.000,00
3.3.90.49.00	AUXÍLIO-TRANSPORTE		
0000	PROPRIA	R\$	10.000,00
11.01.18.122.0185.2007	DESPESAS COM PESSOAL E ENCARGOS		
3.1.91.13.00	OBRIGACOES PATRONAIS INTRAORÇAMENTÁRIA		
0000	PROPRIA	R\$	150.000,00
3.3.90.49.00	AUXÍLIO-TRANSPORTE		
0000	PROPRIA	R\$	2.000,00
14.01.10.122.0191.2010	AÇÕES DE COMBATE À PANDEMIA E SUAS CONSEQUÊNCIAS - COVID 19		
3.1.90.11.00	VENCIMENTOS E VANTAGENS FIXAS - PESSOAL CIVIL		
0000	PROPRIA	R\$	150.000,00
14.01.10.122.0191.2933	MANUTENÇÃO DE PESSOAL E ENCARGOS - ADMINISTRAÇÃO		
3.1.90.11.00	VENCIMENTOS E VANTAGENS FIXAS - PESSOAL CIVIL		
0000	PROPRIA	R\$	300.000,00
14.01.10.301.0191.2934	MANUTENÇÃO DE PESSOAL E ENCARGOS - ATENÇÃO BÁSICA		
3.1.90.11.00	VENCIMENTOS E VANTAGENS FIXAS - PESSOAL CIVIL		
0000	PROPRIA	R\$	100.000,00
14.01.10.302.0191.2932	GRATIFICAÇÃO A SERVIDORES MUNICIPALIZADOS - ESFERA ESTADUAL E FEDERAL		
3.1.90.13.00	OBRIGAÇÕES PATRONAIS		
0000	PROPRIA	R\$	1.000,00
14.01.10.302.0191.2935	MANUTENÇÃO PESSOAL E ENCARGOS - MAC (MÉDIA E ALTA COMPLEXIDADE)		
3.1.90.11.00	VENCIMENTOS E VANTAGENS FIXAS - PESSOAL CIVIL		
0000	PROPRIA	R\$	100.000,00
14.01.10.304.0191.2937	MANUTENÇÃO DE PESSOAL E ENCARGOS - VIGILÂNCIA SANITÁRIA		
3.1.90.16.00	OUTRAS DESPESAS VARIÁVEIS - PESSOAL CIVIL		
0000	PROPRIA	R\$	10.000,00
3.1.91.13.00	OBRIGACOES PATRONAIS INTRAORÇAMENTÁRIA		
0000	PROPRIA	R\$	2.000,00
14.01.10.305.0191.2936	MANUTENÇÃO DE PESSOAL E ENCARGOS - VIGILÂNCIA EPIDEMIOLÓGICA		



DECRETOS

PREFEITURA DO MUNICÍPIO DE JUNDIAÍ

Decreto N. 30.767/2021

3.1.91.13.00 OBRIGACOES PATRONAIS
INTRAORÇAMENTÁRIA

0000 PROPRIA

R\$ 1.000,00

23.01.27.122.0192.2007 DESPESAS COM PESSOAL E
ENCARGOS

3.1.91.13.00 OBRIGACOES PATRONAIS
INTRAORÇAMENTÁRIA

0000 PROPRIA

R\$ 100.000,00

3.3.90.49.00 AUXÍLIO-TRANSPORTE

0000 PROPRIA

R\$ 60.000,00

TOTAL....R\$ 1.358.000,00

ART. 2º - A COBERTURA DO CRÉDITO DE QUE TRATA O
ART. 1º FAR-SE-Á COM O(S) SEGUINTE(S) RECURSO(S):

I - ANULAÇÃO PARCIAL DA(S) SEGUINTE(S)

DOTAÇÃO(ÕES) DO ORÇAMENTO VIGENTE:

07.01.04.122.0190.2956 GESTÃO DE PESSOAL E ENCARGOS -
SERVIDORES CEDIDOS A OUTROS NÍVEIS
DE GOVERNO

3.1.91.13.00 OBRIGACOES PATRONAIS
INTRAORÇAMENTÁRIA

0000 PROPRIA

R\$ 72.000,00

0.01.15.122.0186.2007 DESPESAS COM PESSOAL E ENCARGOS

3.1.90.16.00 OUTRAS DESPESAS VARIÁVEIS -
PESSOAL CIVIL

0000 PROPRIA

R\$ 310.000,00

1.01.18.122.0185.2007 DESPESAS COM PESSOAL E ENCARGOS

3.1.90.11.00 VENCIMENTOS E VANTAGENS FIXAS -
PESSOAL CIVIL

0000 PROPRIA

R\$ 152.000,00

4.01.10.122.0191.2010 AÇÕES DE COMBATE À PANDEMIA E
SUAS CONSEQUÊNCIAS - COVID 19

3.3.90.08.00 OUTROS BENEFÍCIOS ASSISTENCIAIS

0000 PROPRIA

R\$ 100.000,00

4.01.10.122.0191.2933 MANUTENÇÃO DE PESSOAL E ENCARGOS
- ADMINISTRAÇÃO

3.3.90.08.00 OUTROS BENEFÍCIOS ASSISTENCIAIS

0000 PROPRIA

R\$ 36.000,00

4.01.10.301.0191.2934 MANUTENÇÃO DE PESSOAL E ENCARGOS
- ATENÇÃO BÁSICA

3.3.90.08.00 OUTROS BENEFÍCIOS ASSISTENCIAIS

0000 PROPRIA

R\$ 278.000,00

4.01.10.303.0191.2938 MANUTENÇÃO DE PESSOAL E ENCARGOS
- ASSISTÊNCIA FARMACÊUTICA

3.3.90.08.00 OUTROS BENEFÍCIOS ASSISTENCIAIS

0000 PROPRIA

R\$ 19.000,00

4.01.10.304.0191.2937 MANUTENÇÃO DE PESSOAL E ENCARGOS
- VIGILÂNCIA SANITÁRIA

3.1.90.11.00 VENCIMENTOS E VANTAGENS FIXAS -
PESSOAL CIVIL

0000 PROPRIA

R\$ 100.000,00

3.3.90.08.00 OUTROS BENEFÍCIOS ASSISTENCIAIS

0000 PROPRIA

R\$ 21.000,00

PREFEITURA DO MUNICÍPIO DE JUNDIAÍ

Decreto N. 30.767/2021

4.01.10.305.0191.2936 MANUTENÇÃO DE PESSOAL E ENCARGOS
- VIGILÂNCIA EPIDEMIOLÓGICA

3.1.90.11.00 VENCIMENTOS E VANTAGENS FIXAS -
PESSOAL CIVIL

0000 PROPRIA

R\$ 110.000,00

3.01.27.122.0192.2007 DESPESAS COM PESSOAL E ENCARGOS

3.1.90.16.00 OUTRAS DESPESAS VARIÁVEIS -
PESSOAL CIVIL

0000 PROPRIA

R\$ 160.000,00

TOTAL....R\$ 1.358.000,00

ART. 3º - ESTE DECRETO ENTRA EM VIGOR NA DATA DE SUA
PUBLICAÇÃO.

LUIZ FERNANDO ARANTES MACHADO

PREFEITO MUNICIPAL

JOSÉ ANTONIO PARIMOSCHI

GESTOR DA UNIDADE DE GOVERNO E FINANÇAS

PUBLICADO E REGISTRADO NA UNIDADE DE GESTÃO DA CASA
CIVIL DA PREFEITURA DO MUNICÍPIO DE JUNDIAÍ, AO(S) VINTE DIA(S)
DO MÊS DE DEZEMBRO DO ANO DE DOIS MIL E VINTE E UM.

GUSTAVO L. C. MARYSSAEL DE CAMPOS

GESTOR DA UNIDADE DA CASA CIVIL



DECRETOS

PREFEITURA DO MUNICÍPIO DE JUNDIAÍ

DECRETO Nº.30.768, DE 20 DE DEZEMBRO DE 2021.

LUIZ FERNANDO ARANTES MACHADO, PREFEITO DO MUNICÍPIO DE JUNDIAI, ESTADO DE SÃO PAULO, NO USO DE SUAS ATRIBUIÇÕES LEGAIS ESPECIALMENTE AS QUE LHE SÃO CONFERIDAS PELA LEI Nº 9554, DE 07 DE DEZEMBRO DE 2020, ART. 4º, § 2º, INC I.

CONSIDERANDO NECESSIDADE DE SUPLEMENTAÇÃO ORÇAMENTÁRIA PARA ATENDER DESPESAS COM MANUTENÇÃO DE PESSOAL E ENCARGOS. REF. SOLICITAÇÃO 1.886 - UNIDADE DE GESTÃO DE EDUCAÇÃO
PEDIDO REQUISIÇÃO
REMANEJAMENTO

DECRETA:

ART. 1º - FICA ABERTO NO ORÇAMENTO DO MUNICÍPIO, UM CRÉDITO ADICIONAL SUPLEMENTAR NO VALOR DE R\$ 3.800.000,00 (TRÊS MILHÕES OITOCENTOS MIL REAIS) NA(S) DOTAÇÃO(ÕES):

13.01.12.361.0196.2150	MANUTENÇÃO DE PESSOAL DO MAGISTÉRIO - FUNDAMENTAL		
3.1.90.11.00	VENCIMENTOS E VANTAGENS FIXAS - PESSOAL CIVIL		
5203	FUNDO MANUT.DES.ED.BÁSICA E VALOR.PROF.MAG.-FUNDEB	R\$	3.000.000,00
3.1.91.13.00	OBRIGACOES PATRONAIS INTRAORÇAMENTÁRIA		
5203	FUNDO MANUT.DES.ED.BÁSICA E VALOR.PROF.MAG.-FUNDEB	R\$	100.000,00
3.3.90.49.00	AUXÍLIO-TRANSPORTE		
5203	FUNDO MANUT.DES.ED.BÁSICA E VALOR.PROF.MAG.-FUNDEB	R\$	300.000,00
13.01.12.365.0195.2152	MANUTENÇÃO DE PESSOAL DO MAGISTÉRIO - PRE ESCOLA		
3.1.91.13.00	OBRIGACOES PATRONAIS INTRAORÇAMENTÁRIA		
5203	FUNDO MANUT.DES.ED.BÁSICA E VALOR.PROF.MAG.-FUNDEB	R\$	200.000,00
3.3.90.49.00	AUXÍLIO-TRANSPORTE		
5203	FUNDO MANUT.DES.ED.BÁSICA E VALOR.PROF.MAG.-FUNDEB	R\$	200.000,00
	TOTAL....R\$		3.800.000,00

ART. 2º - A COBERTURA DO CRÉDITO DE QUE TRATA O ART. 1º FAR-SE-Á COM O(S) SEGUINTE(S) RECURSO(S):

I - ANULAÇÃO PARCIAL DA(S) SEGUINTE(S)

DOTAÇÃO(ÕES) DO ORÇAMENTO VIGENTE:

3.01.12.365.0195.2151	MANUTENÇÃO DE PESSOAL DO MAGISTÉRIO - CRECHE		
3.1.90.11.00	VENCIMENTOS E VANTAGENS FIXAS - PESSOAL CIVIL		
5203	FUNDO MANUT.DES.ED.BÁSICA E VALOR.PROF.MAG.-FUNDEB	R\$	1.175.000,00
3.1.91.13.00	OBRIGACOES PATRONAIS INTRAORÇAMENTÁRIA		
5203	FUNDO MANUT.DES.ED.BÁSICA E VALOR.PROF.MAG.-FUNDEB	R\$	465.000,00
3.01.12.365.0195.2152	MANUTENÇÃO DE PESSOAL DO MAGISTÉRIO - PRE ESCOLA		

PREFEITURA DO MUNICÍPIO DE JUNDIAÍ

Decreto N. 30.768/2021

3.3.90.08.00	OUTROS BENEFÍCIOS ASSISTENCIAIS		
5203	FUNDO MANUT.DES.ED.BÁSICA E VALOR.PROF.MAG.-FUNDEB	R\$	340.000,00
3.01.12.365.0195.2921	MANUTENÇÃO DE PESSOAL E ENCARGOS - CRECHE		
3.1.90.11.00	VENCIMENTOS E VANTAGENS FIXAS - PESSOAL CIVIL		
5203	FUNDO MANUT.DES.ED.BÁSICA E VALOR.PROF.MAG.-FUNDEB	R\$	1.820.000,00
	TOTAL....R\$		3.800.000,00

ART. 3º - ESTE DECRETO ENTRA EM VIGOR NA DATA DE SUA PUBLICAÇÃO.

LUIZ FERNANDO ARANTES MACHADO
PREFEITO MUNICIPAL

JOSÉ ANTONIO PARIMOSCHI
GESTOR DA UNIDADE DE GOVERNO E FINANÇAS

PUBLICADO E REGISTRADO NA UNIDADE DE GESTÃO DA CASA CIVIL DA PREFEITURA DO MUNICÍPIO DE JUNDIAI, AO(S) VINTE DIA(S) DO MÊS DE DEZEMBRO DO ANO DE DOIS MIL E VINTE E UM.

GUSTAVO L. C. MARYSSAEL DE CAMPOS
GESTOR DA UNIDADE DA CASA CIVIL



DECRETOS

PREFEITURA DO MUNICÍPIO DE JUNDIAÍ

DECRETO Nº.30.774, DE 21 DE DEZEMBRO DE 2021.

LUIZ FERNANDO ARANTES MACHADO, PREFEITO DO MUNICÍPIO DE JUNDIAI, ESTADO DE SÃO PAULO, NO USO DE SUAS ATRIBUIÇÕES LEGAIS ESPECIALMENTE AS QUE LHE SÃO CONFERIDAS PELA LEI Nº 9554, DE 07 DE DEZEMBRO DE 2020, ART. 4º, § 3º.

CONSIDERANDO NECESSIDADE DE ABERTURA DE CRÉDITO ADICIONAL SUPLEMENTAR POR SUPERÁVIT FINANCEIRO, PARA ATENDER DESPESAS COM MINI PC PARA SISTEMAS DE CHAMADA DE SENHAS A SEREM UTILIZADOS NAS NOVAS INSTALAÇÕES DO ESPAÇO JUNDIAÍ EMPREENDEDORA NO MAXI SHOPPING, CONFORME REQUISIÇÃO DE COMPRA Nº 772.174. PROCESSO SEI: 11.184/2021. REF. SOLICITAÇÃO 1.888 - UNID. GESTÃO DESENVOLV. ECON. CIÊNCIA E TECNOLOGIA

PEDIDO REQUISIÇÃO 772.174

REMANEJAMENTO

CONSIDERANDO NECESSIDADE DE ABERTURA DE CRÉDITO ADICIONAL SUPLEMENTAR POR SUPERÁVIT FINANCEIRO, PARA ATENDER DESPESAS COM TV PARA SISTEMAS DE CHAMADA DE SENHAS A SEREM UTILIZADOS NAS NOVAS INSTALAÇÕES DO ESPAÇO JUNDIAÍ EMPREENDEDORA NO MAXI SHOPPING PROCESSO SEI: 11.184/2021. REF. SOLICITAÇÃO 1.887 - UNID. GESTÃO DESENVOLV. ECON. CIÊNCIA E TECNOLOGIA

PEDIDO REQUISIÇÃO 772.173

REMANEJAMENTO

DECRETA:

ART. 1º - FICA ABERTO NO ORÇAMENTO DO MUNICÍPIO, UM CRÉDITO ADICIONAL SUPLEMENTAR NO VALOR DE R\$ 10.807,49 (DEZ MIL OITOCENTOS E SETE REAIS E QUARENTA E NOVE CENTAVOS) NA(S) DOTAÇÃO(ÕES):

16.01.04.122.0190.2003	GERENCIAMENTO OPERACIONAL DA UNIDADE DE GESTÃO	R\$	10.807,49
4.4.90.52.00	EQUIPAMENTOS E MATERIAL PERMANENTE	TOTAL....R\$	10.807,49
0000	PRÓPRIA		

ART. 2º - A COBERTURA DO CRÉDITO DE QUE TRATA O ART. 1º FAR-SE-Á COM O(S) SEGUINTE(S) RECURSO(S):

I - RECURSO INDICADO NO ART. 43, § 1º, INCISO I DA LEI FEDERAL N. 4.320/64...

ART. 3º - ESTE DECRETO ENTRA EM VIGOR NA DATA DE SUA PUBLICAÇÃO.

LUIZ FERNANDO ARANTES MACHADO
PREFEITO MUNICIPAL

JOSÉ ANTONIO PARIMOSCHI
GESTOR DA UNIDADE DE GOVERNO E FINANÇAS

PUBLICADO E REGISTRADO NA UNIDADE DE GESTÃO DA CASA CIVIL DA PREFEITURA DO MUNICÍPIO DE JUNDIAI, AO(S) VINTE E UM DIA(S) DO MÊS DE DEZEMBRO DO ANO DE DOIS MIL E VINTE E UM.

GUSTAVO L. C. MARYSSAEL DE CAMPOS
GESTOR DA UNIDADE DA CASA CIVIL

PREFEITURA DO MUNICÍPIO DE JUNDIAÍ

DECRETO Nº.30.775, DE 21 DE DEZEMBRO DE 2021.

LUIZ FERNANDO ARANTES MACHADO, PREFEITO DO MUNICÍPIO DE JUNDIAI, ESTADO DE SÃO PAULO, NO USO DE SUAS ATRIBUIÇÕES LEGAIS ESPECIALMENTE AS QUE LHE SÃO CONFERIDAS PELA LEI Nº 9554, DE 07 DE DEZEMBRO DE 2020, ART. 4º.

CONSIDERANDO NECESSIDADE DE ABERTURA DE CRÉDITO ADICIONAL SUPLEMENTAR POR ANULAÇÃO DE DOTAÇÃO, PARA ATENDER DESPESA COM ADITAMENTO AO CONTATO 127/19 - TRANSPORTE E MANUTENÇÃO SANITÁRIOS MÓVEL, PARA COMPLEMENTO DE PAGAMENTO REFERENTE A DEZEMBRO/2021, DEVIDO ATENDIMENTO NA VACINAÇÃO COVID/19, REALIZADA NO PARQUE DA UVA SEM IMPACTO NAS METAS CONTIDAS NA LDO E PPA.- PROCESSO: 30.442-6/2019. REF. SOLICITAÇÃO 1.889 - UNID. GESTÃO DE AGRONEGÓCIO, ABASTEC. E TURISMO

PEDIDO REQUISIÇÃO 772.170

REMANEJAMENTO

DECRETA:

ART. 1º - FICA ABERTO NO ORÇAMENTO DO MUNICÍPIO, UM CRÉDITO ADICIONAL SUPLEMENTAR NO VALOR DE R\$ 7.212,21 (SETE MIL DUZENTOS E DOZE REAIS E VINTE E UM CENTAVOS) NA(S) DOTAÇÃO(ÕES):

17.01.20.122.0191.2010	AÇÕES DE COMBATE À PANDEMIA E SUAS CONSEQUÊNCIAS - COVID 19	R\$	7.212,21
3.3.90.39.00	OUTROS SERVIÇOS DE TERCEIROS - PESSOA JURÍDICA	TOTAL....R\$	7.212,21
0000	PRÓPRIA		

ART. 2º - A COBERTURA DO CRÉDITO DE QUE TRATA O ART. 1º FAR-SE-Á COM O(S) SEGUINTE(S) RECURSO(S):

I - ANULAÇÃO PARCIAL DA(S) SEGUINTE(S) DOTAÇÃO(ÕES) DO ORÇAMENTO VIGENTE:

7.01.20.605.0188.2893	FOMENTO AO ABASTECIMENTO, ESCOAMENTO DA PRODUÇÃO LOCAL E SEGURANÇA ALIMENTAR SAUDÁVEL	R\$	7.212,21
3.3.90.39.00	OUTROS SERVIÇOS DE TERCEIROS - PESSOA JURÍDICA	TOTAL....R\$	7.212,21
0000	PRÓPRIA		

ART. 3º - ESTE DECRETO ENTRA EM VIGOR NA DATA DE SUA PUBLICAÇÃO.

LUIZ FERNANDO ARANTES MACHADO
PREFEITO MUNICIPAL

JOSÉ ANTONIO PARIMOSCHI
GESTOR DA UNIDADE DE GOVERNO E FINANÇAS

PUBLICADO E REGISTRADO NA UNIDADE DE GESTÃO DA CASA CIVIL DA PREFEITURA DO MUNICÍPIO DE JUNDIAI, AO(S) VINTE E UM DIA(S) DO MÊS DE DEZEMBRO DO ANO DE DOIS MIL E VINTE E UM.

GUSTAVO L. C. MARYSSAEL DE CAMPOS
GESTOR DA UNIDADE DA CASA CIVIL



DECRETOS

DECRETO Nº 30.765, DE 16 DE DEZEMBRO DE 2021

LUIZ FERNANDO MACHADO, Prefeito do Município de Jundiaí, Estado de São Paulo, no uso de sua atribuição que lhe confere o artigo 72, inciso IX, da Lei Orgânica do Município, e face ao que consta do Processo Administrativo nº 18.893-1/1994, -----

D E C R E T A:

Art. 1º Fica aprovado o anexo Regimento Interno do Conselho Municipal de Políticas sobre Drogas - COMAD, que fica fazendo parte integrante deste Decreto.

Art. 2º Este Decreto entra em vigor na data de sua publicação.

LUIZ FERNANDO MACHADO
Prefeito Municipal

Registrado na Unidade de Gestão da Casa Civil do Município de Jundiaí, aos dezesseis dias do mês de dezembro do ano de dois mil e vinte e um, e publicado na Imprensa Oficial do Município.

GUSTAVO L. C. MARYSSAEL DE CAMPOS
Gestor da Unidade da Casa Civil

ANEXO

CAPÍTULO I - DA INSTITUIÇÃO

Art. 1º O presente Regimento Interno regula as atividades e atribuições do Conselho Municipal de Políticas sobre Drogas - COMAD, instituído nos termos da Lei nº 9.457, de 10 de julho de 2020.

CAPÍTULO II - DOS OBJETIVOS

Art. 2º O COMAD é órgão de caráter consultivo e deliberativo de natureza paritária para as questões voltadas ao desenvolvimento da política municipal sobre drogas, integrado ao Sistema Nacional de Política sobre Drogas - Sisnad, nos termos da Lei Federal.

CAPÍTULO III - DA COMPOSIÇÃO E COMPETÊNCIAS

Art. 3º O COMAD terá a seguinte composição:

I - 12 (doze) representantes do Poder Público, e igual número de suplentes, indicados pelos seguintes órgãos:

- Unidade de Gestão de Educação;
- Unidade de Gestão de Promoção da Saúde;
- Unidade de Gestão de Assistência e Desenvolvimento Social;
- Unidade de Gestão de Negócios Jurídicos e Cidadania;
- Unidade de Gestão da Casa Civil;
- Unidade de Gestão de Esporte e Lazer;
- Guarda Municipal;
- Polícia Civil;
- Polícia Militar;
- Poder Judiciário;
- Diretoria de Ensino - Região de Jundiaí;
- Faculdade de Medicina de Jundiaí.

II - 12 (doze) representantes da Sociedade Civil, e igual número de suplentes, dos seguintes segmentos:

- Ordem dos Advogados do Brasil – 33ª Subseção Jundiaí;
- Sesi;
- Senac;
- Senai;

e) 8 (oito) representantes da Sociedade Civil escolhidos em eleição convocada para esta finalidade.

§ 1º A falta de interessados nas vagas existentes não impedirá o funcionamento do Conselho.

§ 2º Em caso de maior número de interessados perante o número de vagas existentes para representantes da Sociedade Civil, haverá apresentação desses candidatos em reunião ordinária para que a plenária decida em votação.

Art. 4º O suplente assumirá automaticamente a vaga na ausência ou impedimento do Conselheiro titular, ou na vacância do cargo, a partir do início da reunião.

Parágrafo único. A indicação para substituição de membros titulares ou suplentes, sempre que necessário, pela instituição pública ou entidades representadas, será feita e homologada pelos conselheiros na reunião subsequente à saída do Conselheiro a ser substituído.

Art. 5º A Diretoria Executiva do COMAD será composta de 4 (quatro) membros nomeados pelo Prefeito, dentre seus integrantes, a saber:

- Presidente,
- Vice-Presidente,
- 1º Secretário; e
- 2º Secretário.

Art. 6º Compete ao Presidente do COMAD:

- coordenar e orientar, juntamente com os demais membros da Diretoria Executiva, as atividades do Conselho;
- convocar e coordenar as reuniões do Conselho;
- representar oficialmente o Conselho quando determinado pelo Prefeito;
- assinar documentos e deliberações do Conselho que não estejam afetas ao Prefeito;
- solicitar funcionários e material junto ao Poder Executivo, para suprir as necessidades do Conselho;
- encaminhar ao Prefeito pedido de destituição de conselheiros por inobservância ao Regimento Interno, bem como a designação de outro representante; e
- zelar pela observância do presente Regimento Interno.

Art. 7º Compete ao Vice-Presidente:

- substituir o Presidente em seus impedimentos; e
- auxiliar o Presidente em suas atribuições e na execução das medidas propostas pelo COMAD.

Art. 8º Compete ao 1º Secretário:

- secretariar as reuniões do Conselho lavrando as atas, para leitura e aprovação dos seus membros na reunião seguinte;
- redigir correspondências, relatórios, comunicados e outros, mediante aprovação do Presidente; e

III - organizar e manter correspondências e arquivo de documentos, manter contatos com outras entidades, da União, dos Estados e dos Municípios, quanto à coleta de dados e informações pertinentes à atuação do conselho.

Art. 9º Compete ao 2º Secretário:

- substituir o 1º Secretário em seus impedimentos; e
- auxiliar o 1º Secretário em suas atribuições.

Art. 10. Compete aos Conselheiros:

- participar das reuniões do Conselho, com direito a voz e voto;



DECRETOS

II - executar as tarefas que lhes forem individualmente determinadas;

III - representar o COMAD, quando solicitado pelo Presidente;

IV - informar regularmente o setor que representa, sobre as atividades e deliberações do COMAD;

V - manter sigilo dos assuntos veiculados no Conselho sempre que assim for determinado;

VI - convocar reuniões do Conselho, mediante a subscrição de 1/3 de seus membros;

VII - manter conduta ética compatível com as finalidades do COMAD;

VIII - atuar com responsabilidade e urbanidade perante os conselheiros;

IX - debater propostas relacionadas ao COMAD; e

X - apresentar projetos e justificá-los.

Parágrafo único. As funções dos membros do Conselho não serão remuneradas, sendo consideradas de relevante serviço público.

CAPÍTULO IV - DA ASSEMBLEIA

Art. 11. A Assembleia Geral é o órgão soberano das deliberações do COMAD.

Art. 12. A Diretoria Executiva reunir-se-á tantas vezes quantas forem necessárias, mediante a convocação de seu Presidente, que indicará local, data e horário de sua realização.

Art. 13. O Conselho reunir-se-á, ordinariamente, uma vez por mês, e extraordinariamente, por convocação da Diretoria Executiva ou por decisão de 1/3 de seus membros.

Parágrafo único. Os conselheiros serão notificados das assembleias ordinárias e extraordinárias com antecedência mínima de 7 (sete) dias.

Art. 14. As Assembleias do Conselho, ordinárias ou extraordinárias, poderão deliberar sobre todas as questões referentes às atribuições do COMAD.

§ 1º O Presidente iniciará as reuniões após a primeira chamada, com a presença mínima de 50% (cinquenta por cento) de seus integrantes, ou após 15 (quinze) minutos, em segunda chamada, com qualquer número.

§ 2º As decisões serão tomadas por maioria simples dos membros presentes.

§ 3º Nas Assembleias, os convidados poderão pronunciar-se apenas por solicitação de um Conselheiro e mediante autorização do Presidente.

§ 4º Os assuntos tratados e as deliberações tomadas serão registrados em Ata, a qual será objeto de aprovação na Assembleia subsequente.

§ 5º As reuniões terão duração máxima de duas horas.

§ 6º A ata da reunião anterior e a pauta da reunião subsequente, deverão ser enviadas com antecedência de uma semana da reunião ordinária.

CAPÍTULO V - DA PERDA E SUBSTITUIÇÃO DO MANDATO

Art. 15. Perderá o mandato o conselheiro que deixar de comparecer, injustificadamente, a 3 (três) reuniões consecutivas ou 5 (cinco) alternadas, sendo, para a vaga dos conselheiros de órgãos deliberativos, designado novo representante.

Art. 16. As justificativas de faltas deverão ser apresentadas por e-mail comad@jundiai.sp.gov.br até a data da reunião subsequente.

§ 1º Na justificativa, o Conselheiro deverá indicar o órgão que representa e o motivo do não comparecimento.

§ 2º A Diretoria Executiva deliberará a respeito das justificativas apresentadas e não caberá recurso dessa decisão.

§ 3º Aplicam-se todas as disposições deste artigo aos suplentes.

Art. 17. Será considerado em vacância o cargo de Conselheiro titular ou suplente que, permanentemente, ficar impedido de exercer o cargo pelos seguintes motivos:

I - desligar-se voluntária ou involuntariamente de órgão que representa;

II - passar a exercer cargo incompatível com a função de Conselheiro; e

III - perder o mandato por faltas injustificadas segundo o artigo 16 deste Regimento, ou por outro motivo.

Parágrafo único. A plenária do Conselho poderá acatar pedido de licença do Conselheiro titular ou suplente, por tempo determinado, desde que haja motivo relevante.

Art. 18. O COMAD, por decisão em Assembleia, poderá aplicar as seguintes sanções aos seus membros:

I - Advertências;

II - Destituição/substituição do conselheiro; e

III - Outras medidas que o Conselho entender cabíveis.

CAPÍTULO VI - DOS GRUPOS ESPECIAIS DE TRABALHO E COMISSÕES SETORIAIS

Art. 19. Para execução de suas atividades, o COMAD poderá formar Grupos Especiais de Trabalho, temporários ou permanentes, para subsidiar as Comissões Setoriais.

Art. 20. O Conselho será assessorado por órgãos auxiliares denominados Comissões Setoriais, que deverão ser compostas por membros do Conselho.

§ 1º Cada Comissão deverá eleger um coordenador e um relator.

§ 2º Cada Conselheiro deverá compor 01 (uma) das Comissões Setoriais, com exceção da Diretoria que poderá participar de mais uma.

Art. 21. Poderão ser formados Grupos Especiais de Trabalho, constituídos por profissionais especializados designados pelas Comissões Setoriais, referendados em Assembleia, para realização de tarefas específicas.

Art. 22. Ficam instituídas as seguintes Comissões Setoriais:

I - Comissão de Relações Públicas e Eventos;

II - Comissão de Planejamento e Coordenação de Programas e Projetos;

III - Comissão de Registros e Legislação; e

IV - Comissão de Gestão do Fundo de Recursos Municipais de Políticas sobre Drogas - FUNREMUPD;

Art. 23. Compete à Comissão Setorial de Relações Públicas e Eventos organizar e manter em funcionamento os setores de divulgação, propaganda, informações, relações institucionais e eventos.

Art. 24. Compete à Comissão Setorial de Planejamento e Coordenação de Programas e Projetos elaborar planos de ação, subsidiar, assessorar e coordenar programas voltados às ações relativas à redução da demanda de álcool e outras drogas, bem como construir um Plano Municipal de Política sobre Drogas.

Art. 25. Compete a Comissão Setorial de Registro de Legislação subsidiar juridicamente os atos do Conselho, suas relações com os poderes Executivo, Legislativo, Judiciário e Ministério Público e realizar estudo de legislação pertinente ao tema drogas, propondo projetos de lei que visem aprimorar o ordenamento vigente no município e realizar registros das entidades de atendimento na área de álcool e outras drogas.

Art. 26. Compete à Comissão Setorial de Gestão do Fundo de Recursos Municipais de Políticas sobre Drogas - FUNREMUPD assessorar a Unidade de Gestão da Casa Civil na gestão deste Fundo.

CAPÍTULO VII - DISPOSIÇÕES FINAIS

Art. 27. Os casos omissos no presente Regimento Interno serão decididos em Assembleia do Conselho.

DECRETO Nº 30.741, DE 13 DE DEZEMBRO DE 2021

LUIZ FERNANDO MACHADO, Prefeito do Município de Jundiaí, Estado



DECRETOS

de São Paulo, no uso de suas atribuições legais, e face ao que consta do Processo Administrativo nº 7.998-2/2021 e do Processo Eletrônico SEI nº PMJ.0011902/2021, -----

DECRETA:

Art. 1º Fica interdita, na forma do disposto no art. 281, inciso I, alínea "b" da Lei Complementar nº 460, de 22 de outubro de 2008, alterado pela Lei Complementar nº 467, de 19 de dezembro de 2008, a atividade econômica de BAR COM ENTRETENIMENTO, desenvolvida em imóvel situado na Rua Benedito dos Santos, nº 353, Jardim Palermo, neste Município.

Art. 2º Cabe à Unidade de Gestão de Governo e Finanças, pelo seu órgão competente, executar a interdição.

Art. 3º Este Decreto entra em vigor na data de sua publicação.

LUIZ FERNANDO MACHADO
Prefeito Municipal

JOSÉ ANTONIO PARIMOSCHI
Gestor da Unidade de Governo e Finanças

Registrado na Unidade de Gestão da Casa Civil do Município de Jundiaí, aos treze dias do mês de dezembro do ano de dois mil e vinte e um, e publicado na Imprensa Oficial do Município.

GUSTAVO L. C. MARYSSAEL DE CAMPOS
Gestor da Unidade da Casa Civil

DECRETO Nº 30.697, DE 25 DE NOVEMBRO DE 2021

LUIZ FERNANDO MACHADO, Prefeito do Município de Jundiaí, Estado de São Paulo, no uso de suas atribuições legais, em especial as disposições dos arts. 107 e 113, "caput" e § 3º da Lei Orgânica do Município de Jundiaí, e face ao que consta do Processo Administrativo nº 1.223-5/2019, -----

DECRETA:

Art. 1º Fica permitido o uso, a título precário e gratuito, do Centro Comunitário Vereador Carlos Moreira da Cruz, localizado no Loteamento Vila Nova República, Vila Ruy Barbosa, neste Município, objeto da matrícula nº 123.720 do 2º Oficial de Registro de Imóveis de Jundiaí, à ASSOCIAÇÃO DE MORADORES DA VILA RUI BARBOSA, para desenvolver projeto social bem como conservação e manutenção do local, pelo prazo de 2 (dois) anos, contado da data da assinatura do Termo de Permissão de Uso, que passa a fazer parte integrante do presente Decreto.

Art. 2º Este Decreto entra em vigor na data de sua publicação.

LUIZ FERNANDO MACHADO
Prefeito Municipal

Registrado na Unidade de Gestão da Casa Civil do Município de Jundiaí, aos vinte e cinco dias do mês de novembro do ano de dois mil e vinte e um, e publicado na Imprensa Oficial do Município.

GUSTAVO L. C. MARYSSAEL DE CAMPOS
Gestor da Unidade da Casa Civil

DECRETO Nº 30.769, DE 20 DE DEZEMBRO DE 2021

LUIZ FERNANDO MACHADO, Prefeito do Município de Jundiaí, Estado de São Paulo, no uso de suas atribuições legais, especialmente as que lhe são conferidas pelos artigos 6º, 130 e 245 a 251 da Lei Complementar nº 460, de 22 de outubro de 2008 e atualizações (Código Tributário do Município) e face ao que consta do Processo Eletrônico SEI nº PMJ.15319/2021, -----

DECRETA:

Art. 1º O custo de serviço público de coleta de lixo, para o exercício de 2022, é estimado em R\$ 69.297.140,66 (sessenta e nove milhões, duzentos e noventa e sete mil, cento e quarenta reais e sessenta e seis centavos).

Art. 2º Para o lançamento da Taxa de Coleta de Lixo serão utilizadas as áreas construídas dos bens imóveis constantes do Cadastro Fiscal Imobiliário, em 1º de janeiro de 2022.

Art. 3º Os fatores de localização 0,33, 0,50 e 1,00 se aplicam, respectivamente, aos códigos 01 a 07, 08 a 14 e 15 a 32, previstos na Lei nº 3.637, de 29 de novembro de 1990, alterada pelas Leis Complementares nº 93, de 02 de dezembro de 1993, nº 94, de 27 de dezembro de 1993, nº 123, de 22 de dezembro de 1994, e nº 239, de 28 de novembro de 1997.

Art. 4º O custo despendido com a atividade de coleta de lixo será dividido entre os contribuintes, proporcionalmente às áreas construídas dos bens imóveis, situados em locais em que se dê a atuação do serviço prestado, segundo a fórmula:

$$VUTm^2AC = \frac{VTC \times FL}{TAC}$$

VUTm²AC = Valor Unitário da Taxa por metro quadrado de Área Construída;
VTC = Valor Total do Custeio;
TAC = Total das Áreas Construídas;
FL = Fator de Localização.

Art. 5º A Taxa de Coleta de Lixo, que será lançada conjuntamente com o Imposto sobre a Propriedade Predial e Territorial Urbana – IPTU, poderá ser paga de uma só vez ou em até 10 (dez) parcelas.

Art. 6º As datas de vencimento serão as mesmas do Imposto sobre a Propriedade Predial e Territorial Urbana – IPTU:

I – Em parcela única com os seguintes vencimentos:

OPÇÕES PARCELA ÚNICA	VENCIMENTO
1ª opção	25/02/2022
2ª opção	25/03/2022
3ª opção	25/04/2022

II – De forma parcelada, o vencimento da primeira parcela em 25 de fevereiro de 2022.

Art. 7º Este Decreto entra em vigor na data de sua publicação, produzindo seus efeitos a partir de 1º de janeiro de 2022.

LUIZ FERNANDO MACHADO
Prefeito Municipal

JOSÉ ANTONIO PARIMOSCHI
Gestor da Unidade de Governo e Finanças

Registrado na Unidade de Gestão da Casa Civil do Município de Jundiaí, aos vinte dias do mês de dezembro do ano de dois mil e vinte e um, e publicado na Imprensa Oficial do Município.

GUSTAVO L. C. MARYSSAEL DE CAMPOS
Gestor da Unidade da Casa Civil

DECRETO Nº 30.770, DE 20 DE DEZEMBRO DE 2021

LUIZ FERNANDO MACHADO, Prefeito do Município de Jundiaí, Estado de São Paulo, no uso de suas atribuições legais, face ao disposto no art. 6º, §§1º a 4º da Lei Complementar nº 460, de 22 de outubro de 2008, e atualizações (Código Tributário do Município), em c/c o § 2º do art. 97 da Lei Federal nº 5.172, de 25 de outubro de 1966 (Código Tributário Nacional) e face ao que consta do Processo Eletrônico SEI nº PMJ.15319/2021, -----

DECRETA:

Art. 1º Fica atualizada monetariamente à razão de 10,96 % (dez inteiros e noventa e seis centésimos por cento), de acordo com a variação anual do INPC/IBGE, a UFM (Unidade Fiscal do Município), conforme disposto no caput e § 4º, do artigo 6º do Código Tributário Municipal, instituído pela Lei Complementar nº 460/2008, e atualizações, representando, para o exercício de 2022, o valor de R\$ 200,76 (duzentos reais e setenta e seis centavos).

Art. 2º Fica fixado em 10,96 % (dez inteiros e noventa e seis centésimos por cento), o percentual para atualização monetária relativa ao exercício de 2022, dos créditos tributários vencidos, objeto de pagamento a partir do exercício de 2022.

Art. 3º Este Decreto entra em vigor na data de sua publicação, produzindo seus efeitos a partir de 1º de janeiro de 2022.



DECRETOS

LUIZ FERNANDO MACHADO
Prefeito Municipal

JOSÉ ANTONIO PARIMOSCHI
Gestor da Unidade de Governo e Finanças

Registrado na Unidade de Gestão da Casa Civil do Município de Jundiá, aos vinte dias do mês de dezembro do ano de dois mil e vinte e um, e publicado na Imprensa Oficial do Município.

GUSTAVO L. C. MARYSSAEL DE CAMPOS
Gestor da Unidade da Casa Civil

DECRETO Nº 30.771, DE 20 DE DEZEMBRO DE 2021

LUIZ FERNANDO MACHADO, Prefeito do Município de Jundiá, Estado de São Paulo, no uso de suas atribuições legais, especialmente as que lhe são conferidas pelos artigos 6º, 111, § 1º e 115 da Lei Complementar nº 460, de 22 de outubro de 2008 e atualizações (Código Tributário do Município) e face ao que consta do Processo Eletrônico SEI nº PMJ.15319/2021,-----

D E C R E T A:

Art. 1º Os valores constantes das Tabelas I, VI e VIII, da Lei Municipal nº 3.637, de 29 de novembro de 1990, alterada pelas Leis Complementares nº 93, de 02 de dezembro de 1993, nº 94, de 27 de dezembro de 1993, nº 123, de 22 de dezembro de 1994, e nº 239, de 28 de novembro de 1997, serão atualizados monetariamente à razão de 10,96 % (dez inteiros e noventa e seis centésimos por cento), de acordo com a variação anual do INPC/IBGE na forma autorizada pelo § 2º, do artigo 97, do Código Tributário Nacional (Lei Federal nº 5.172, de 25 de outubro de 1966).

Art. 2º Este Decreto entra em vigor na data de sua publicação, produzindo seus efeitos a partir de 1º de janeiro de 2022.

LUIZ FERNANDO MACHADO
Prefeito Municipal

JOSÉ ANTONIO PARIMOSCHI
Gestor da Unidade de Governo e Finanças

Registrado na Unidade de Gestão da Casa Civil do Município de Jundiá, aos vinte dias do mês de dezembro do ano de dois mil e vinte e um, e publicado na Imprensa Oficial do Município.

GUSTAVO L. C. MARYSSAEL DE CAMPOS
Gestor da Unidade da Casa Civil

DECRETO Nº 30.772, DE 20 DE DEZEMBRO DE 2021

LUIZ FERNANDO MACHADO, Prefeito do Município de Jundiá, Estado de São Paulo, no uso de suas atribuições legais, especialmente as que lhe são conferidas pelos artigos 122, caput, 130, 250, § 1º e § 2º da Lei Complementar nº 460, de 22 de outubro de 2008 e atualizações (Código Tributário do Município) e face ao que consta do Processo Eletrônico SEI nº PMJ.15319/2021,-----

D E C R E T A:

Art. 1º Fica fixado, para o exercício de 2022, os seguintes descontos a serem concedidos aos contribuintes que optarem pelo pagamento em parcela única, desde que efetuado no prazo específico constante da notificação, conforme disposto no art. 2º deste Decreto:

I – de 5% (cinco por cento) para o Imposto sobre a Propriedade Predial e Territorial Urbana – IPTU e para Taxa de Coleta de Lixo para a primeira opção de pagamento;

II – de 4% (quatro por cento) para o Imposto sobre a Propriedade Predial e Territorial Urbana – IPTU e para Taxa de Coleta de Lixo para a segunda opção de pagamento;

III – de 3% (três por cento) para o Imposto sobre a Propriedade Predial e Territorial Urbana – IPTU e para Taxa de Coleta de Lixo para a terceira opção de pagamento;

IV – de 5% (cinco por cento) para a Contribuição de Melhoria.

Art. 2º Para o exercício de 2022, ficam estabelecidas as seguintes datas de vencimento para o Imposto sobre a Propriedade Predial e Territorial Urbana – IPTU e para a Taxa de Coleta de Lixo:

I – Em parcela única com os seguintes vencimentos:

OPÇÕES PARCELA ÚNICA	VENCIMENTO
1ª opção	25/02/2022
2ª opção	25/03/2022
3ª opção	25/04/2022

II – De forma parcelada, o vencimento da primeira parcela em 25 de fevereiro de 2022.

Art. 3º Este Decreto entra em vigor na data de sua publicação, produzindo seus efeitos a partir de 1º de janeiro de 2022.

LUIZ FERNANDO MACHADO
Prefeito Municipal

JOSÉ ANTONIO PARIMOSCHI
Gestor da Unidade de Governo e Finanças

Registrado na Unidade de Gestão da Casa Civil do Município de Jundiá, aos vinte dias do mês de dezembro do ano de dois mil e vinte e um, e publicado na Imprensa Oficial do Município.

GUSTAVO L. C. MARYSSAEL DE CAMPOS
Gestor da Unidade da Casa Civil

DECRETO Nº 30.773, DE 20 DE DEZEMBRO DE 2021

LUIZ FERNANDO MACHADO, Prefeito do Município de Jundiá, Estado de São Paulo, no uso de suas atribuições legais, especialmente as que lhe são conferidas pelos artigos 90, 98, 170, § 5º, 186, 210, § 1º, 220, 229, § 2º, 233 e 241 da Lei Complementar nº 460, de 22 de outubro de 2008 e atualizações (Código Tributário do Município) e face ao que consta do Processo Eletrônico SEI nº PMJ.15319/2021,-----

D E C R E T A:

Art. 1º Fica estabelecido o calendário de datas de vencimento de tributos mobiliários relativo ao exercício de 2022, de acordo com o quadro abaixo discriminado:

NOME DO TRIBUTO	VENCIMENTO
Taxa de Fiscalização da Licença para a Localização e Funcionamento em Horário Normal e Especial (inclusive Inscrição Provisória para fins Tributários)	07/04/2022, podendo ser parcelado em até 5 (cinco) parcelas, com vencimento da primeira parcela até 07/04/2022, com valor mínimo de 5 (cinco) UFM's para cada parcela.
Taxa de Fiscalização da Licença para o Exercício da Atividade de Comércio Ambulante, Eventual e de Evento	1º Semestre - 07/03/2022 2º Semestre - 05/07/2022
ISSQN/FIXO (semestral)	1º Semestre - 07/03/2022 2º Semestre - 05/07/2022
ISSQN/ ELETRÔNICO (mensal)	Dia 25 de cada mês, sendo que, nos meses em que não coincidir com dia útil (sábados, domingos e feriados), deverá ser prorrogado para o primeiro dia útil seguinte.
Taxa de Fiscalização de Licença de Publicidade	01/06/2022
Taxa de Fiscalização da Ocupação e Permanência em Áreas, em Vias, em Logradouros e Passeios Públicos, Solo e Feiras-Livres	28/03/2022, podendo ser parcelado em até 10 (dez) vezes com valor mínimo de R\$ 50,00 (cinquenta reais) cada parcela.

Art. 2º - Este Decreto entra em vigor na data de sua publicação, produzindo seus efeitos a partir de 1º de janeiro de 2022.

LUIZ FERNANDO MACHADO
Prefeito Municipal

JOSÉ ANTONIO PARIMOSCHI
Gestor da Unidade de Governo e Finanças

Registrado na Unidade de Gestão da Casa Civil do Município de Jundiá, aos vinte dias do mês de dezembro do ano de dois mil e vinte e um, e publicado na Imprensa Oficial do Município.

GUSTAVO L. C. MARYSSAEL DE CAMPOS
Gestor da Unidade da Casa Civil



PORTARIAS

PORTARIA Nº 237, DE 15 DE DEZEMBRO DE 2021

LUIZ FERNANDO MACHADO, Prefeito do Município de Jundiaí, Estado de São Paulo, no uso de suas atribuições legais, e face ao que consta do Processo Administrativo nº 28.871-5/2012, -----

CONSIDERANDO as disposições previstas no art. 85-A da Lei Complementar nº 123, de 14 de dezembro de 2006, e suas alterações, que instituiu o Estatuto Nacional da Microempresa e da Empresa de Pequeno Porte, -----

D E S I G N A JULIO CÉSAR DURANTE, ocupante do cargo de Diretor do Departamento de Ciência e Tecnologia da Unidade de Gestão de Desenvolvimento Econômico, Ciência e Tecnologia, para o desempenho das atribuições de Agente Municipal de Desenvolvimento, sem ônus para os cofres públicos, bem como com a incumbência de promover, com o concurso dos órgãos técnicos envolvidos, a implementação do Programa de Promoção do Desenvolvimento Local, resultado da adesão ao Programa SEBRAE-SP de Desenvolvimento, formalizado pelo município de Jundiaí.

Esta Portaria entra em vigor na data de sua publicação.

Ficam revogadas as Portarias nº 68, de 28 de fevereiro de 2013, e nº 258, de 22 de outubro de 2013.

LUIZ FERNANDO MACHADO
Prefeito Municipal

Registrada na Unidade de Gestão da Casa Civil do Município de Jundiaí, aos quinze dias do mês de dezembro do ano de dois mil e vinte e um, e publicada na Imprensa Oficial do Município.

GUSTAVO L. C. MARYSSAEL DE CAMPOS
Gestor da Unidade da Casa Civil

PORTARIA Nº 236, DE 14 DE DEZEMBRO DE 2021

LUIZ FERNANDO MACHADO, Prefeito do Município de Jundiaí, Estado de São Paulo, no uso de suas atribuições legais, e face ao que consta do Processo Eletrônico SEI nº PMJ.0006640/2021, -----

D E S I G N A, para integrar o *GRUPO TÉCNICO INTERSETORIAL - ACUMULAÇÃO COMPULSIVA*, em conformidade com o Decreto nº 26.295, de 16 de fevereiro de 2016, alterado pelos Decretos nº 27.356, de 06 de março de 2018, e nº 28.511, de 07 de outubro de 2019, os seguintes membros:

I - Representantes da Plataforma SAÚDE E QUALIDADE DE VIDA

a) Departamento de Vigilância em Saúde:

Divisão de Vigilância Epidemiológica:
Titular: DANIELE CRISTINA MARQUES TEXERA
Suplente: EMERSON LUIS GONÇALVES

Divisão de Vigilância em Saúde Ambiental:
Titular: RAFAEL IRINEU CASTELLI
Suplente: ROSELI APARECIDA DA SILVA ROMUALDO

b) Departamento de Atenção Básica à Saúde:

Unidades Básicas de Saúde
Regional 1:
Titular: JULIANA ALARCON GUILHERME
Suplente: PAMELA CRISTINA MANGO

Regional 2:
Titular: SUIANY MAIRA FERREIRA COPPI
Suplente: ANDRÉIA PINTO DE SOUZA

Regional 3:
Titular: ERIKA PUPO CARDOSO FRIZZONE
Suplente: LUCIANA MARINHO DA CUNHA

Regional 4:
Titular: ANA PAULA RODRIGUES ROSA
Suplente: ANA CLAUDIA MORANDINI SANCHEZ

Núcleo de Apoio à Saúde da Família:
Titular: LUCIANA ALVES POCAV
Suplente: FREDERICO DE GODOY DA CRUZ

c) Departamento Especializado e Hospitalar:

Rede de Atenção Psicossocial
Centro de Atenção Psicossocial - CAPS II:
Titular: CINARA FREDO
Suplente: MARIA CLARA MIRRA MEIRELLES

Centro de Atenção Psicossocial - CAPS III Adulto - Sem Fronteiras:
Titular: MARIELA BESSE
Suplente: GIOVANA TELLES JAFELICE

II - Representantes da Plataforma INCLUSÃO E DESENVOLVIMENTO SOCIAL

a) Departamento de Proteção Social Especial:
Titular: KARINE ANDRESSA CANALLE
Suplente: CÉLIA REGINA TESTA

b) Departamento de Proteção Social Básica:
Titular: MARIA SUELI HESPANHOL
Suplente: WILLIAM DA SILVA MENDES

c) Departamento de Vigilância Social:
Titular: KATSUSCIA DELDOTTI ALMEIDA
Suplente: MARIA GENY CORDEIRO SANTOS

III - Representantes da Plataforma DESENVOLVIMENTO SUSTENTÁVEL

a) Infraestrutura e Serviços Públicos:

Unidade de Gestão:
Titular: MARCOS ROBERTO MAMEDE
Suplente: ANDREA MARTINS

b) Planejamento Urbano e Meio Ambiente:

Departamento do Bem-Estar Animal - DEBEA:
Titular: CAROLINA BALLARINI ZETUN
Suplente: PATRÍCIA RIBEIRO DOS SANTOS

D E S I G N A RAFAEL IRINEU CASTELLI, representante da Plataforma Saúde e Qualidade de Vida, como Coordenador do *GRUPO TÉCNICO INTERSETORIAL*.

Esta Portaria entra em vigor na data de sua publicação.

Fica revogada a Portaria nº 228, de 07 de outubro de 2019.

LUIZ FERNANDO MACHADO
Prefeito Municipal

Registrada na Unidade de Gestão da Casa Civil do Município de Jundiaí, aos quatorze dias do mês de dezembro do ano de dois mil e vinte e um, e publicada na Imprensa Oficial do Município.

GUSTAVO L. C. MARYSSAEL DE CAMPOS
Gestor da Unidade da Casa Civil

PORTARIA Nº 238, DE 16 DE DEZEMBRO DE 2021

LUIZ FERNANDO MACHADO, Prefeito do Município de Jundiaí, Estado de São Paulo, no uso de suas atribuições legais, especialmente as que lhe são conferidas pela Lei Municipal nº 4.107, de 29 de março de 1993, e face ao que consta do Processo Administrativo nº 15.999-7/2013, -----

D E S I G N A, para compor o CONSELHO GESTOR DA UNIDADE BÁSICA DE SAÚDE CENTRAL, no biênio 2021/2023, os seguintes membros:

I - Representantes dos Usuários:

Titular: MILTON CALZAVARA
Suplente: REINALDO FERREIRA DOURADO

Titular: LUZIANO FRANCISCO DE SOUZA
Suplente: AGOSTINHO VANINI NETO

II - Representantes dos Trabalhadores:

Titular: ANDRÉIA CONDE SOARES



PORTARIAS

Suplente: CÉLIA APARECIDA CIOCCA MARTINS

III - Representantes da Administração:

Titular: CAROLINE CRISTINA FAVARIN BAUSELLS CALDERERO
Suplente: FILIPE ANDRÉ RISSO FIRMINO

Ficam convalidados os atos praticados pelos membros ora designados a partir de 14 de dezembro de 2021.

Esta Portaria entra em vigor na data de sua publicação, retroagindo seus efeitos a 14 de dezembro de 2021.

LUIZ FERNANDO MACHADO
Prefeito Municipal

Registrada na Unidade de Gestão da Casa Civil do Município de Jundiaí, aos dezesseis dias do mês de dezembro do ano de dois mil e vinte e um, e publicada na Imprensa Oficial do Município.

GUSTAVO L. C. MARYSSAEL DE CAMPOS
Gestor da Unidade da Casa Civil

GESTÃO DE PESSOAS

DDS / DIVISÃO DE CARGOS E SALÁRIOS

PORTARIA N.º 1811, DE 17 DE DEZEMBRO DE 2021

ROSEMARY APARECIDA GHIRALDI SIMIONATO, Gestora Adjunta de Gestão de Pessoas, da Unidade de Gestão de Administração e Gestão de Pessoas, Prefeitura Municipal de Jundiaí, Estado de São Paulo, no uso de suas atribuições legais, conforme disposto na Lei Municipal nº 5.641, de 06 de julho de 2001 e Lei Municipal nº 8763, de 03 de março de 2017, face ao que consta no processo PMJ.0020136-2021.

FAZ SABER que adquirem estabilidade no Serviço Público Municipal os servidores abaixo discriminados, tendo em vista a confirmação da Comissão Especial de Avaliação de Estágio Probatório, nos termos do Artigo 41, § 4º da Constituição Federal, vigente c/c artigo 24 e 25, da Lei Complementar nº 499, de 22 de dezembro de 2010, alterada pela Lei Complementar nº 508, de 02 de dezembro de 2011 (Estatuto dos Funcionários Públicos).

Esta Portaria entra em vigor na data de sua publicação.

Cadastro	Nome	VENCIMENTO
2935401	EDVALDO PEREIRA DA SILVA	14/01/2022
2935501	DANILA FIGUEIREDO DE QUEIROZ	14/01/2022
2935701	HENRIQUE MUHRINGER VOLPE	14/01/2022
2935801	ELIQUE FABIANE CALSAVARA OLIVEIRA	14/01/2022

ROSEMARY APARECIDA GHIRALDI SIMIONATO
Gestora Adjunta de Gestão de Pessoas

Publicado na Imprensa Oficial do Município e registrada na Unidade de Gestão de Administração e Gestão de Pessoas, aos dezessete dias do mês de dezembro de dois mil e vinte e um.

EDITAL N.º389, DE 17 DE DEZEMBRO DE 2021.

ROSEMARY AP. GHIRALDI SIMIONATO, Gestora Adjunta de Gestão de Pessoas, da Unidade de Gestão de Administração e Gestão de Pessoas do Município de Jundiaí, Estado de São Paulo, no uso de suas atribuições legais, face ao que consta no PMJ.0015835/2021.

R E S O L V E retificar o Edital 322, de 28 de setembro de 2021, para constar a correção e então considerar o servidor abaixo nomeado apto à progressão, referente ao período de OUTUBRO de 2021, conforme dispõe o Decreto 24.344, de 12 de abril de 2013:

2183001 - LEANDRO LUIS DA SILVA

Para que não se alegue ignorância, faz baixar o presente Edital que será publicado na Imprensa Oficial do Município e afixado no local de costume.

ROSEMARY AP. GHIRALDI SIMIONATO
Gestora Adjunta de Gestão de Pessoas

Publicado na Imprensa Oficial do Município e registrado na Unidade de Administração e Gestão de Pessoas aos dezessete dias do mês de dezembro do ano de dois mil e vinte e um.

EDITAL N.º390, DE 17 DE DEZEMBRO DE 2021

GESTÃO DE PESSOAS

ROSEMARY APARECIDA GHIRALDI SIMIONATO, Gestora Adjunta de Gestão de Pessoas, da Unidade de Gestão de Administração e Gestão de Pessoas, Prefeitura Municipal de Jundiaí, Estado de São Paulo, no uso de suas atribuições legais, conforme disposto na Lei Municipal nº 5.641, de 06 de julho de 2001 e Lei Municipal nº 8763, de 03 de março de 2017, face ao que consta no processo PMJ.0020901/2021.

FAZ SABER, que conforme relatório elaborado pela Divisão de Cargos e Salários, os servidores abaixo nomeados foram considerados aptos à progressão, após conclusão do estágio probatório, referente ao período de JANEIRO DE 2021, conforme dispõe o Decreto 24.344, de 12 de abril de 2013:

2935401	EDVALDO PEREIRA DA SILVA
2935501	DANILA FIGUEIREDO DE QUEIROZ
2935701	HENRIQUE MUHRINGER VOLPE
2935801	ELIQUE FABIANE CALSAVARA OLIVEIRA

Para que não alegue ignorância, faz baixar o presente Edital que será publicado na Imprensa Oficial do Município e afixado no local de costume.

ROSEMARY APARECIDA GHIRALDI SIMIONATO
Gestora Adjunta de Gestão de Pessoas

Publicado na Imprensa Oficial do Município e registrada na Unidade de Gestão de Administração e Gestão de Pessoas, aos dezessete dias do mês de dezembro de dois mil e vinte e um.

EDITAL N.º391, DE 17 DE DEZEMBRO DE 2021

ROSEMARY APARECIDA GHIRALDI SIMIONATO, Gestora Adjunta de Gestão de Pessoas, da Unidade de Gestão de Administração e Gestão de Pessoas, Prefeitura Municipal de Jundiaí, Estado de São Paulo, no uso de suas atribuições legais, conforme disposto na Lei Municipal nº 5.641, de 06 de julho de 2001 e Lei Municipal nº 8763, de 03 de março de 2017, face ao que consta no processo PMJ.0020901/2021.

FAZ SABER que, conforme relatório elaborado pela Divisão de Cargos e Salários, os servidores abaixo nomeados foram considerados aptos à progressão, referente ao período de JANEIRO DE 2021, conforme dispõe o Decreto 24.344, de 12 de abril de 2013:

83901	HILTON KENJI UMENO
117705	RONEY DO NASCIMENTO
118106	ADALBERTO SANTO TIMPONE
164501	EDSON FRANCISCO GIMENES MARQUES
164706	FRANCISCO INACIO DUARTE
165106	CLAUDIA REGINA GOTARDO
165406	IVALDO MILHARCI
276401	CLEBER DE ALMEIDA
277801	JOSE JOAQUIM AMANCIO
467901	BEATRIZ DE FATIMA COSTA SOUZA
468101	MARIA DE LOURDES CARNEIRO
468401	MIRIAM DA COSTA GARCIA DUMAS
469401	MARCOS MARQUES DE NOVAS
470501	LUCIANA PACHECO DA ROCHA PINTO
473101	HILDA APARECIDA DO AMARAL OLIVEIRA
473401	FABIO ALEXANDRE PEREIRA
585801	MARCO AURELIO DE OLIVEIRA
586201	VITOR LUCIANO GONCALVES
587301	JOSE APARECIDO DA ROCHA
587501	RICARDO OLIVEIRA
822401	EDSON RODRIGUES DE CASTRO
823401	REGINA DE FATIMA LIVERARO BIASI
904601	ANANIAS FARIA BARBOSA
905101	ADRIANO DIAS PALHAO
1549501	JULIANA CARNEIRO DOS SANTOS
1801901	POLYANA TIEMI TAKANASHI
1802101	SANDRA REGINA CHAMBA SALMAZO
1802301	CARLA RODRIGUES DOS SANTOS MARTINS
1802601	MARIA APARECIDA STELMASTCHUK LEITE
1950901	JULIANA SALVIA MAZZEI
1956701	FLAVIA CIARROCCI PINTO
1958701	MARIA DA GLORIA OLIVEIRA BRITO
1958801	ROBERTO GERALDO DE ASSIS
2200801	JOSE FELICIO
2201001	ODAIR ALVES PEREIRA
2201201	NEUSA APARECIDA DA SILVA MARCONDES
2202401	LUIZ GUSTAVO GRIJOTA NASCIMENTO
2202501	CLAYDE BRESSAN DE MELLO
2202801	JANDIRA MICHELOTTI DE OLIVEIRA
2203001	HELOISA DA GRACA BURATTI
2203101	MARCELA DELGADO ARAUJO DE CASTRO AZEVEDO



GESTÃO DE PESSOAS

2443701	MARIA ZELIA DOMINGOS DA SILVA
2443801	SILVANA AMORIM PICINI
2443901	IVALDO DA SILVA GOMES
2444201	DIRVAN OLIVEIRA MARTINS
2444501	VAILTON BARRETO SOARES
2444601	ANGELICA ASSIS
2444701	SARAH COELHO CRUZ FERMIANO
2444801	URSULA ELISE GERTRUD ROSSBERG
2448601	ANA CAROLINA CONDE ALMEIDA OLIVEIRA
2448701	LUIZ ANTONIO RODRIGUES DE MORAIS
2448801	FABIO ZANELATO CORDEIRO
2449901	FERNANDO APARECIDO TEIXEIRA
2646501	DARIO LUCIANO IOSSI
2646601	JOYCE MICHELE DOS SANTOS FINATI

Para que não se alegue ignorância, faz baixar o presente Edital que será publicado na Imprensa Oficial do Município e afixado no local de costume.

ROSEMARY AP. GHIRALDI SIMIONATO
Gestora Adjunta de Gestão de Pessoas

Publicado na Imprensa Oficial do Município e registrado na Unidade de Administração e Gestão de Pessoas aos dezessete dias do mês de dezembro do ano de dois mil e vinte e um.

EDITAL Nº 392, DE 17 DE DEZEMBRO DE 2021.

ROSEMARY AP. GHIRALDI SIMIONATO, Gestora Adjunta de Gestão de Pessoas, da Unidade de Gestão de Administração e Gestão de Pessoas do Município de Jundiaí, Estado de São Paulo, no uso de suas atribuições legais, face ao que consta no PMJ.0020901/2021.

FAZ SABER, que conforme relatório elaborado pela Divisão de Cargos e Salários, os servidores abaixo nomeados foram considerados inaptos à progressão, referente ao período de JANEIRO DE 2021, conforme dispõe o Decreto 24.344, de 12 de abril de 2013:
Artigo 9 – Inciso II

470801	MARCIA MORASSUTTI MACHADO
586701	CONCEICAO APARECIDA DE SOUZA
1146601	FRANCINE CRISTINA GALEOTI OLIVEIRA
1801501	FABIANO JOSE DOS PRAZERES
2201101	ELBER GASPARINI
2201301	DANIELA MADALENA DOS ANJOS CAMARGO
2201401	DIONILIA RODRIGUES DE OLIVEIRA RAMOS
2201501	LUCIANA DE LIMA TEIXEIRA
2202901	VERA LUCIA DE OLIVEIRA MAIA FAVARO
2444401	EDER BESERRA

Para que não se alegue ignorância, faz baixar o presente Edital que será publicado na Imprensa Oficial do Município e afixado no local de costume.

ROSEMARY AP. GHIRALDI SIMIONATO
Gestora Adjunta de Gestão de Pessoas

Publicado na Imprensa Oficial do Município e registrado na Unidade de Administração e Gestão de Pessoas aos dezessete dias do mês de dezembro do ano de dois mil e vinte e um.

EDITAL Nº393, DE 17 DE DEZEMBRO DE 2021.

ROSEMARY AP. GHIRALDI SIMIONATO, Gestora Adjunta de Gestão de Pessoas, da Unidade Adjunta de Gestão de Pessoas do Município de Jundiaí, Estado de São Paulo, no uso de suas atribuições legais, face ao que consta no PMJ.0020901/2021.

FAZ SABER, que conforme relatório elaborado pela Divisão de Cargos e Salários, os servidores pertencentes ao quadro de pessoal estatutário, lotados na Unidade de Planejamento e Meio Ambiente, por força da Lei nº 5.308, de 05 de outubro de 1999, abaixo nomeados foram considerados aptos à progressão, referente ao período de JANEIRO DE 2022, conforme dispõe o Decreto 24.344, de 12 de abril de 2013:

715627	HELIO FERREIRA
728027	KAREN CRISTINA TASAKA
728427	IVALDO DE FREITAS MENDONCA
728527	ORLANDO DE OLIVEIRA PAES
728627	ERICA LEITE
728927	SAMANTHA MIEKO GOTO
729027	EDSON APARECIDO BUSSELE
822827	ISABEL LUCIANA CLEMENTE

Para que não se alegue ignorância, faz baixar o presente Edital que será publicado na Imprensa Oficial do Município e afixado no local de costume.

ROSEMARY AP. GHIRALDI SIMIONATO
Gestora Adjunta de Gestão de Pessoas

Publicado na Imprensa Oficial do Município e registrado na Unidade de Administração e Gestão de Pessoas aos dezessete dias do mês de dezembro do ano de dois mil e vinte e um.

EDITAL Nº394, DE 17 DE DEZEMBRO DE 2021.

ROSEMARY AP. GHIRALDI SIMIONATO, Gestora Adjunta de Gestão de Pessoas, da Unidade de Gestão de Administração e Gestão de Pessoas do Município de Jundiaí, Estado de São Paulo, no uso de suas atribuições legais, face ao que consta no PMJ.0020901/2021.

FAZ SABER, que conforme relatório elaborado pela Divisão de Cargos e Salários, os servidores pertencentes ao quadro de pessoal estatutário, lotados na Unidade de Planejamento e Meio Ambiente, por força da Lei nº 5.308, de 05 de outubro de 1999, por força da Lei nº 5.308, de 05 de outubro de 1999, abaixo nomeados foram considerados inaptos à progressão, referente ao período de JANEIRO de 2022, conforme dispõe o Decreto 24.344, de 12 de abril de 2013:
Artigo 9 – Inciso II

729127	JOSE CARLOS FELISALDO
822327	NELSON DE SA

Para que não se alegue ignorância, faz baixar o presente Edital, que será publicado na Imprensa Oficial do Município e afixado no local de costume.

ROSEMARY AP. GHIRALDI SIMIONATO
Gestora Adjunta de Gestão de Pessoas

Publicado na Imprensa Oficial do Município e registrado na Unidade de Administração e Gestão de Pessoas aos dezessete dias do mês de dezembro do ano de dois mil e vinte e um.

DDS/DIVISÃO DE RECRUTAMENTO E SELEÇÃO PORTARIA Nº 1812, DE 20 DE DEZEMBRO DE 2021.

ROSEMARY AP. GHIRALDI SIMIONATO, Gestora Adjunta de Gestão de Pessoas, da Unidade de Gestão de Administração e Gestão de Pessoas, Prefeitura do Município de Jundiaí, Estado de São Paulo, no uso de suas atribuições legais, conforme disposto na Lei Municipal nº 5.641, de 06 de julho de 2001, Lei Municipal nº 8.763, de 03 de março de 2017, alterada pela Lei Municipal nº 8.948, de 27 de abril de 2018.

R E S O L V E conceder férias-prêmio aos servidores abaixo relacionados, pertencentes ao quadro de pessoal estatutário, conforme art. 65, da Lei Complementar nº 499/2010, na forma a seguir discriminada.

Processo	Nome	Início	Término
8055-8/2017	ANDRE DOS SANTOS	01/01/2022	31/01/2022
24793-6/2016	ADRIANA MARIA PERBONI ZENI	03/01/2022	02/02/2022
14184-8/2017	ADRIANA RODRIGUES BRITO OLIVEIRA	03/01/2022	02/02/2022
30995-3/2019	ALEXSANDER FRANCISCO RIBEIRO	03/01/2022	02/02/2022
30005-3/2018	ANA CRISTINA MOREIRA BRITO	03/01/2022	02/02/2022
7024-7/2021	ANA MARIA DE CARVALHO GALLIPI	03/01/2022	02/02/2022
26112-1/2019	ANA PAULA LEPORI DE CAMARGO	03/01/2022	02/02/2022
33545-5/2018	ANA PAULA VITORINO LOYOLA	03/01/2022	02/02/2022
19163-9/2016	ANDERSON RODRIGO SANTOS SOUZA	03/01/2022	02/02/2022
7816-0/2019	ARIOVALDO JULIO SALVADOR	03/01/2022	02/02/2022
12848-8/2018	BERNADETE DE FATIMA FARIA LIMA	03/01/2022	02/02/2022
4553-2/2020	BIANCA SOUZA DELFINO	03/01/2022	02/02/2022
36512-0/2019	CARLOS EDUARDO PASQUALIM DE SOUZA	03/01/2022	02/02/2022
4955-7/2020	CELIA APARECIDA CIOCCA MARTINS	03/01/2022	02/02/2022
15089-4/2019	CLAUDEMIR DOMINGUES	03/01/2022	02/02/2022
26571-8/2019	DANIEL LUIZ SETINA	03/01/2022	02/02/2022
12317-4/2018	EDIVALDO PEREIRA DOS SANTOS	03/01/2022	02/02/2022
21650-1/2016	ELCIO ATTIZZANE GENAI	03/01/2022	02/02/2022
5260-1/2020	EMERSON RIZZANTI	03/01/2022	02/02/2022
7312-4/2017	ERIKA JULIANA OLIVEIRA SANTOS	03/01/2022	02/02/2022
32362-4/2019	GRACE DO PRADO DAN	03/01/2022	02/02/2022
29766-3/2018	JAIR ANTONIO TAVARES	03/01/2022	02/02/2022
24706-2/2019	JAQUELINE MAZZOLA BEGA	03/01/2022	02/02/2022
555-3/2018	JESUINO LUIZ FLORENCIO	03/01/2022	02/02/2022
37259-7/2019	JOANA CUESTAS	03/01/2022	02/02/2022
32332-7/2019	KELLY CRISTINA DE OLIVEIRA LIMA	03/01/2022	02/02/2022
15668-5/2019	LILIAN NORONHA RIBEIRO WILTGEN	03/01/2022	02/02/2022
21735-6/2018	LUCIANA SAMPAIO NAGASHIMA	03/01/2022	02/02/2022
8239-4/2019	MARCELA KNOX DA VEIGA	03/01/2022	02/02/2022
32389-5/2015	MARIA DE FATIMA RODRIGUES	03/01/2022	02/02/2022



GESTÃO DE PESSOAS

29160-1/2017	MARIA GABRIELA BORTOTTO	03/01/2022	02/02/2022
16216-0/2020	MARIA IVONE SILAMA DE MELO	03/01/2022	02/02/2022
35802-6/2019	MARISA ADELIA BIANCO	03/01/2022	02/02/2022
4510-8/2016	MAURICIO MOREIRA JUNIOR	03/01/2022	02/02/2022
26115-4/2019	MICHELE SUITER CENINI	03/01/2022	02/02/2022
21630-7/2019	NAIR FATIMA FURLAN LOPES	03/01/2022	02/02/2022
35537-8/2019	PAULO CESAR DE SANT ANNA	03/01/2022	02/02/2022
36047-7/2019	RAIMUNDO NELSO FERNANDES TELES	03/01/2022	02/02/2022
16218-6/2020	RENATA DE ALMEIDA MARCONDES	03/01/2022	02/02/2022
26703-1/2017	ROSANA DE OLIVEIRA CAMPOS	03/01/2022	02/02/2022
16129-7/2019	VANESSA VICENTE LEONARDI RODRIGUES	03/01/2022	02/02/2022
14860-7/2020	ALESSANDRO CARBONERI	05/01/2022	04/02/2022
37140-1/2018	ANA PAULA NOGUEIRA	05/01/2022	04/02/2022
30763-5/2019	GABRIELA BALLARIN LEANDRO CODARIN	06/01/2022	05/02/2022
34640-1/2019	TIAGO JULIANO ARCIFA SAMPAIO	07/01/2022	06/02/2022
16213-7/2020	CELISA PEREIRA DUTRA	10/01/2022	09/02/2022
16215-2/2020	DARLEI ANTONIO	10/01/2022	09/02/2022
3381-3/2017	KATIA ROSSETO DE MATTOS	10/01/2022	09/02/2022
32491-1/2019	MARCOS CREPALDI	10/01/2022	09/02/2022
24491-7/2019	MARCUS FELIPE TARCISIO	10/01/2022	09/02/2022
3668-9/2019	MARIA APARECIDA DOS SANTOS CARVALHO	10/01/2022	09/02/2022
12325-7/2018	MARIA FRANCISCA DE FIGUEIREDO SOBRAL	10/01/2022	09/02/2022
25454-0/2018	ROSA MARIA DE ALMEIDA	10/01/2022	09/02/2022
32982-1/2018	SARAH COELHO CRUZ FERMIANO	10/01/2022	09/02/2022
17522-6/2017	VIVIANE DE CASSIA OLIVATTO GALLIANO	10/01/2022	09/02/2022
20317-2/2019	JULIANA CERIONI	17/01/2022	16/02/2022
25695-8/2018	MILTON PEDRO LOPES JUNIOR	17/01/2022	16/02/2022
16219-4/2020	PATRICIA TURQUETO AZZONI	17/01/2022	16/02/2022
35895-0/2019	LARISSA FERNANDES DE SOUZA	19/01/2022	18/02/2022
35774-7/2019	ROSA MARIA SILVA CARVALHO	19/01/2022	18/02/2022
26928-2/2018	ANTONIO CARLOS DE OLIVEIRA	25/01/2022	24/02/2022
17267-2/2020	MARIANA MERLO PONTES	25/01/2022	24/02/2022

Esta Portaria entra em vigor na data de sua publicação.

ROSEMARY AP. GHIRALDI SIMIONATO
Gestora Adjunta de Gestão de Pessoas

Publicado na Imprensa Oficial do Município e registrada na Unidade de Gestão de Administração e Gestão de Pessoas, aos vinte dias do mês de dezembro do ano de dois mil e vinte e um.

PORTARIA N° 1813, DE 20 DE DEZEMBRO DE 2021.

ROSEMARY AP. GHIRALDI SIMIONATO, Gestora Adjunta de Gestão de Pessoas, da Unidade de Gestão de Administração e Gestão de Pessoas, Prefeitura do Município de Jundiaí, Estado de São Paulo, no uso de suas atribuições legais, conforme disposto na Lei Municipal n° 5.641, de 06 de julho de 2001, Lei Municipal n° 8.763, de 03 de março de 2017, alterada pela Lei Municipal n° 8.948, de 27 de abril de 2018.

RESOLVE conceder férias-prêmio as servidoras abaixo relacionadas, pertencentes ao quadro de pessoal estatutário, conforme art. 65, da Lei Complementar n° 499/2010, na forma a seguir discriminada.

Processo	Nome	Início	Término
PMJ.20836/2021	MARCO ANTONIO MARESTONI BORBA	01/01/2022	31/01/2022
PMJ.17017/2021	ADILSON JOSÉ CECCHINI	03/01/2022	02/02/2022
PMJ.17006/2021	ALINE GIOVANNELLI RAMOS	03/01/2022	02/02/2022
PMJ.20804/2021	AMERICÓ DE ALMEIDA RODRIGUES	03/01/2022	02/02/2022
PMJ.17969/2021	HARLEY CESAR DE ABREU	03/01/2022	02/02/2022
PMJ.20825/2021	LEONEL MENEZES	03/01/2022	02/02/2022
PMJ.20829/2021	LUZIA MORI	03/01/2022	02/02/2022
PMJ.20834/2021	MARCELO FRANCISCO D CESARIO	03/01/2022	02/02/2022
PMJ.20016/2021	MARIA CRISTINA MILENA ABRIL SANTOS	03/01/2022	02/02/2022
PMJ.20838/2021	NIVALDO FERREIRA DA SILVA	03/01/2022	02/02/2022
PMJ.20832/2021	ROSENILCE F ITALIANI	03/01/2022	02/02/2022
PMJ.20826/2021	LUPERCIO SCARANSI	05/01/2022	04/02/2022
PMJ.20801/2021	ALEXANDRE CARNEIRO DE CAMPOS	10/01/2022	09/02/2022
PMJ.20823/2021	ELISA CRISTINA SIQUEIRA V GINKEL	10/01/2022	09/02/2022
PMJ.20842/2021	MAGDA YURIKO IKEDA PUPO	10/01/2022	09/02/2022
PMJ.20830/2021	MICHELE GARCIA A CARAZ-ZATO	10/01/2022	09/02/2022
PMJ.20442/2021	ANTONIO CARLOS CARVALHO DE ABREU	17/01/2022	16/02/2022
PMJ.20822/2021	CARLA FERNANDA MIRANDA	17/01/2022	16/02/2022
PMJ.20824/2021	JOÃO PAULO NOVAIS DIAS	24/01/2022	23/02/2022

Esta Portaria entra em vigor na data de sua publicação.

ROSEMARY AP. GHIRALDI SIMIONATO
Gestora Adjunta de Gestão de Pessoas

Publicado na Imprensa Oficial do Município e registrada na Unidade de Gestão de Administração e Gestão de Pessoas, aos vinte dias do mês de dezembro do ano de dois mil e vinte e um.

PORTARIA N° 1814, DE 20 DE DEZEMBRO DE 2021.

Resolve autorizar, a pedido, o retorno da licença sem vencimentos, concedida à servidora MARINA FORMIS DE OLIVEIRA, ocupante do cargo de Professor de Educação Básica I, pertencente ao quadro de pessoal estatutário, junto à Unidade de Gestão de Educação, a partir de 01 de fevereiro de 2022, nos termos do art. 87, da Lei Complementar 499/2010 e conforme consta no Processo n° PMJ.0015108/2020.

PORTARIA N° 1815, DE 20 DE DEZEMBRO DE 2021.

Resolve conceder à servidora MARIADA GRAÇARIBEIRO MORBIDELLI, Cozinheira, pertencente ao quadro de pessoal estatutário, licença para tratamento de saúde de pessoa da família, pelo período de 30 (trinta) dias, retroagindo seus efeitos a 21 de novembro de 2021, nos termos do art. 79, § 2°, da Lei Complementar n° 499/2010, conforme consta no Processo SEI PMJ.0019326/2021.

PORTARIA N° 1816, DE 20 DE DEZEMBRO DE 2021.

Resolve reconhecer a licença para tratamento de saúde de pessoa da família, concedida à servidora LUCINEIA LOPES, Agente de Serviços Operacionais, pertencente ao quadro de pessoal estatutário, pelo período de 15 (quinze) dias, retroagindo seus efeitos a 23 de novembro de 2021, nos termos do art. 79, § 2°, da Lei Complementar n° 499/2010, conforme consta no Processo SEI PMJ.0020011/2021.

PORTARIA N° 1817, DE 20 DE DEZEMBRO DE 2021.

Resolve reconhecer a licença para tratamento de saúde de pessoa da família, concedida à servidora FLAVIA REGINA DA SILVA, Agente Comunitário de Saúde, pertencente ao quadro de pessoal estatutário, pelo período de 17 (dezessete) dias, retroagindo seus efeitos a 03 de novembro de 2021, nos termos do art. 79, § 2°, da Lei Complementar n° 499/2010, conforme consta no Processo SEI PMJ.0019303/2021.

PORTARIA N° 1818, DE 20 DE DEZEMBRO DE 2021.

Resolve reconhecer a licença para tratamento de saúde de pessoa da família, concedida à servidora RAQUEL BASTOS LEAL DA SILVA DELBONI, Agente de Desenvolvimento Infantil, pertencente ao quadro de pessoal estatutário, pelo período de 09 (nove) dias, retroagindo seus efeitos a 08 de dezembro de 2021, nos termos do art. 79, § 2°, da Lei Complementar n° 499/2010, conforme consta no Processo SEI PMJ.0020631/2021.

PORTARIA N° 1819, DE 20 DE DEZEMBRO DE 2021.

Resolve reconhecer a licença para tratamento de saúde de pessoa da família, concedida à servidora MARIETI DE ARAUJO TOMAZ, Professor de Educação Básica I, pertencente ao quadro de pessoal estatutário, pelo período de 24 (vinte e quatro) dias, retroagindo seus efeitos a 24 de novembro de 2021, nos termos do art. 79, § 2°, da Lei Complementar n° 499/2010, conforme consta no Processo SEI PMJ.0019825/2021.

PORTARIA N° 1820, DE 20 DE DEZEMBRO DE 2021.

Resolve reconhecer a licença para tratamento de saúde de pessoa da família, concedida à servidora LUCIMARA SANTOS DA COSTA, Professor de Educação Básica II, pertencente ao quadro de pessoal estatutário, pelo período de 17 (dezessete) dias, retroagindo seus efeitos a 01 de dezembro de 2021, nos termos do art. 79, § 2°, da Lei Complementar n° 499/2010, conforme consta no Processo SEI PMJ.0020323/2021.

PORTARIA N° 1821, DE 20 DE DEZEMBRO DE 2021.

Resolve reconhecer a licença para tratamento de saúde de pessoa da família, concedida à servidora CINDI FRANCINE TERRON CAMILO, Professor de Educação Básica I, pertencente ao quadro de pessoal estatutário, pelo período de 07 (sete) dias, retroagindo seus efeitos a 20 de novembro de 2021, nos termos do art. 79, § 2°, da Lei Complementar n° 499/2010, conforme consta no Processo SEI PMJ.0020346/2021.

PORTARIA N° 1822, DE 20 DE DEZEMBRO DE 2021.

Resolve reconhecer a licença para tratamento de saúde de pessoa da família, concedida à servidora JULIANA BAGNE, Professor de Educação Básica I, pertencente ao quadro de pessoal estatutário, pelo período de 18 (dezoito) dias, retroagindo seus efeitos a 16 de novembro de 2021, nos termos do art. 79, § 2°, da Lei Complementar n° 499/2010, conforme consta no Processo SEI PMJ.0020026/2021.



GESTÃO DE PESSOAS

PORTARIA Nº 1823, DE 20 DE DEZEMBRO DE 2021.

Resolve reconhecer a licença para tratamento de saúde de pessoa da família, concedida à servidora GLADYS FILOMENA MIANO CASAGRANDE, Assistente de Administração, pertencente ao quadro de pessoal estatutário, pelo período de 08 (oito) dias, retroagindo seus efeitos a 22 de novembro de 2021, nos termos do art. 79, § 2º, da Lei Complementar nº 499/2010, conforme consta no Processo SEI PMJ.0020345/2021.

PORTARIA Nº 1824, DE 20 DE DEZEMBRO DE 2021.

Resolve reconhecer a licença para tratamento de saúde de pessoa da família, concedida à servidora JULIANA CIRELLI, Agente de Desenvolvimento Infantil, pertencente ao quadro de pessoal estatutário, pelo período de 07 (sete) dias, retroagindo seus efeitos a 25 de novembro de 2021, nos termos do art. 79, § 2º, da Lei Complementar nº 499/2010, conforme consta no Processo SEI PMJ.0020313/2021.

PORTARIA Nº 1825, DE 20 DE DEZEMBRO DE 2021.

Resolve reconhecer a licença para tratamento de saúde de pessoa da família, concedida à servidora NOEMI SUZUKI DA ROSA ESMERIO, Médico, pertencente ao quadro de pessoal estatutário, pelo período de 30 (trinta) dias, retroagindo seus efeitos a 09 de dezembro de 2021, nos termos do art. 79, § 2º, da Lei Complementar nº 499/2010, conforme consta no Processo SEI PMJ.0020794/2021.

PORTARIA Nº 1826, DE 20 DE DEZEMBRO DE 2021.

Resolve reconhecer a licença para tratamento de saúde de pessoa da família, concedida à servidora ANA CRISTINA MOREIRA BRITO, Assistente de Administração, pertencente ao quadro de pessoal estatutário, pelo período de 06 (seis) dias, retroagindo seus efeitos a 09 de dezembro de 2021, nos termos do art. 79, § 2º, da Lei Complementar nº 499/2010, conforme consta no Processo SEI PMJ.0020880/2021.

PORTARIA Nº 1827, DE 20 DE DEZEMBRO DE 2021.

Resolve reconhecer a licença para tratamento de saúde de pessoa da família, concedida à servidora DANIELA SILVA MACCEI, Agente de Desenvolvimento Infantil, pertencente ao quadro de pessoal estatutário, pelo período de 11 (onze) dias, retroagindo seus efeitos a 30 de novembro de 2021, nos termos do art. 79, § 2º, da Lei Complementar nº 499/2010, conforme consta no Processo SEI PMJ.0020338/2021.

PORTARIA Nº 1828, DE 20 DE DEZEMBRO DE 2021.

Resolve conceder ao servidor ADEILDO ANASTACIO DA SILVA, ocupante do cargo de Oficial de Serviços Hidráulicos, pertencente ao quadro de pessoal estatutário, lotado na Unidade de Gestão de Planejamento Urbano e Meio Ambiente, por força da Lei nº 5.308/99, férias-prêmio, pelo período de 01 (um) mês, a partir de 20 de dezembro de 2021, conforme consta no Processo n.º 12.529-2/2019.

PORTARIA Nº 1831, DE 20 DE DEZEMBRO DE 2021.

Resolve revogar a designação da servidora FLAVIA REGINA MANSIN ZERIAL, na função de Chefe da Seção de Escolas Particulares, símbolo "FC-2", junto à Unidade de Gestão de Educação, publicada pela Portaria nº 205, de 12 de janeiro de 2021, a partir de 01 de janeiro de 2022.

PORTARIA Nº 1832, DE 20 DE DEZEMBRO DE 2021.

Resolve prorrogar a substituição do servidor EDISON PANSONATO, Assistente de Administração, pertencente ao quadro de pessoal estatutário, na função de Chefe de Divisão, junto à Unidade de Gestão de Promoção da Saúde, atribuindo-lhe FC-1, durante o impedimento da titular CLAUDETE FACIO PEREIRA, em licença para tratamento de saúde, no período de 23 de dezembro de 2021 a 07 de janeiro de 2022, com fundamento no art. 11, da Lei Complementar nº 499/2010, suspendendo especialmente a Portaria nº 382/2021, no que couber.

PORTARIA Nº 1833, DE 20 DE DEZEMBRO DE 2021.

Resolve prorrogar a substituição do servidor JEFFERSON HENRIQUE DE MORAIS, Assistente de Administração, pertencente ao quadro de pessoal estatutário, na função de Chefe de Seção, junto à Unidade de Gestão de Promoção da Saúde, atribuindo-lhe FC-3, durante o impedimento do titular EDISON PANSONATO, em substituição a função de Chefe de Divisão, no período de 23 de dezembro de 2021 a 07 de janeiro de 2022, com fundamento no art. 11, da Lei Complementar nº 499/2010.

PORTARIA Nº 1834, DE 20 DE DEZEMBRO DE 2021.

Resolve prorrogar a substituição da servidora VANESSA BARROS STORARI, Assistente de Administração, pertencente ao quadro de pessoal estatutário, na função de Chefe da Seção de Suporte Técnico, junto à Unidade de Gestão de Administração e Gestão de Pessoas, atribuindo-lhe FC-2, durante o impedimento da titular GISLAINE DOS

SANTOS, em afastamento para tratamento de saúde, no período de 09 de dezembro de 2021 a 31 de dezembro de 2021, com fundamento no art. 11, da Lei Complementar nº 499/2010.

PORTARIA N.º 1835, DE 21 DE DEZEMBRO DE 2021.

Resolve conceder à servidora VIVIANE DE LIMA MIRANDA, ocupante do cargo de Assistente de Administração, pertencente ao quadro de pessoal estatutário, licença para tratamento de saúde, pelo período de 60 (sessenta) dias, retroagindo seus efeitos a 04 de dezembro de 2021, conforme consta no Processo SEI PMJ.0019283/2021.

PORTARIA N.º 1836, DE 21 DE DEZEMBRO DE 2021.

Resolve conceder à servidora RENATA GONÇALVES DE SOUZA SANTOS, ocupante do cargo de Cozinheira, pertencente ao quadro de pessoal estatutário, licença para tratamento de saúde, pelo período de 120 (cento e vinte) dias, retroagindo seus efeitos a 08 de dezembro de 2021, conforme consta no Processo SEI PMJ.0019947/2021.

PORTARIA N.º 1837, DE 21 DE DEZEMBRO DE 2021.

Resolve conceder à servidora THAIS BIZUTI DE CAMARGO, ocupante do cargo de Agente de Serviços Operacionais, pertencente ao quadro de pessoal estatutário, licença para tratamento de saúde, pelo período de 60 (sessenta) dias, retroagindo seus efeitos a 16 de dezembro de 2021, conforme consta no Processo SEI PMJ.0020470/2021.

PORTARIA N.º 1838, DE 21 DE DEZEMBRO DE 2021.

Resolve conceder à servidora ELSA ANGELA VITORINO SATURNINO, ocupante do cargo de Agente de Serviços Operacionais, pertencente ao quadro de pessoal estatutário, licença para tratamento de saúde, pelo período de 35 (trinta e cinco) dias, retroagindo seus efeitos a 26 de novembro de 2021, conforme consta no Processo SEI PMJ.0020474/2021.

PORTARIA N.º 1839, DE 21 DE DEZEMBRO DE 2021.

Resolve conceder ao servidor OSMAR CID, ocupante do cargo de Motorista de Veículos Pesados, pertencente ao quadro de pessoal estatutário, licença para tratamento de saúde, pelo período de 30 (trinta) dias, retroagindo seus efeitos a 14 de dezembro de 2021, conforme consta no Processo SEI PMJ.0020473/2021.

PORTARIA N.º 1840, DE 21 DE DEZEMBRO DE 2021.

Resolve conceder ao servidor MICHEL DA SILVA SANTOS, ocupante do cargo de Guarda Municipal, pertencente ao quadro de pessoal estatutário, licença para tratamento de saúde, pelo período de 60 (sessenta) dias, retroagindo seus efeitos a 29 de novembro de 2021, conforme consta no Processo SEI PMJ.0020171/2021.

PORTARIA N.º 1841, DE 21 DE DEZEMBRO DE 2021.

Resolve conceder à servidora ISABEL CRISTINA LARIOS TRINCA, ocupante do cargo de Professor de Educação Básica I, pertencente ao quadro de pessoal estatutário, licença para tratamento de saúde, pelo período de 45 (quarenta e cinco) dias, retroagindo seus efeitos a 15 de dezembro de 2021, conforme consta no Processo SEI PMJ.0020482/2021.

PORTARIA N.º 1842, DE 21 DE DEZEMBRO DE 2021.

Resolve prorrogar a licença para tratamento de saúde, concedida à servidora CLAUDETE FACIO PEREIRA, ocupante do cargo de Assistente de Administração, pertencente ao quadro de pessoal estatutário, pelo período de 12 (doze) dias, a partir de 27 de dezembro de 2021, conforme consta no Processo SEI PMJ.0015716/2021.

PORTARIA N.º 1843, DE 21 DE DEZEMBRO DE 2021.

Resolve prorrogar a licença para tratamento de saúde, concedida ao servidor RICARDO PEREIRA DA SILVA, ocupante do cargo de Operador de Trânsito e Tráfego, pertencente ao quadro de pessoal estatutário, pelo período de 90 (noventa) dias, a partir de 24 de dezembro de 2021, conforme consta no Processo SEI PMJ.0011886/2021.

PORTARIA N.º 1844, DE 21 DE DEZEMBRO DE 2021.

Resolve prorrogar a licença para tratamento de saúde, concedida à servidora LUCIANA DE SOUZA RAMOS, ocupante do cargo de Professor de Educação Básica II, pertencente ao quadro de pessoal estatutário, pelo período de 60 (sessenta) dias, a partir de 25 de dezembro de 2021, conforme consta no Processo SEI PMJ.0013064/2021.

PORTARIA N.º 1845, DE 21 DE DEZEMBRO DE 2021.

Resolve prorrogar a licença para tratamento de saúde, concedida à servidora REGINA APARECIDA FERREIRA, ocupante do cargo de Cozinheira, pertencente ao quadro de pessoal estatutário, pelo período de 20 (vinte) dias, a partir de 23 de dezembro de 2021, conforme consta no Processo SEI PMJ.0013060/2021.



GESTÃO DE PESSOAS

PORTARIA N.º 1846, DE 21 DE DEZEMBRO DE 2021.

Resolve prorrogar a licença para tratamento de saúde, concedida ao servidor FERNANDO CESAR ZARANTONELLO, ocupante do cargo de Guarda Municipal, pertencente ao quadro de pessoal estatutário, pelo período de 30 (trinta) dias, retroagindo seus efeitos a 17 de dezembro de 2021, conforme consta no Processo SEI PMJ.0012933/2021.

PORTARIA N.º 1847, DE 21 DE DEZEMBRO DE 2021.

Resolve prorrogar a licença para tratamento de saúde, concedida ao servidor WANDESSON CARLOS PEREIRA, ocupante do cargo de Guarda Municipal, pertencente ao quadro de pessoal estatutário, pelo período de 05 (cinco) dias, retroagindo seus efeitos a 17 de dezembro de 2021, conforme consta no Processo SEI PMJ.0012624/2021.

PORTARIA N.º 1848, DE 21 DE DEZEMBRO DE 2021.

Resolve prorrogar a licença para tratamento de saúde, concedida à servidora ANA CLAUDIA NASCIMENTO DE JESUS, ocupante do cargo de Professor de Educação Básica I, pertencente ao quadro de pessoal estatutário, pelo período de 60 (sessenta) dias, retroagindo seus efeitos a 17 de dezembro de 2021, conforme consta no Processo SEI PMJ.0013654/2021.

PORTARIA N.º 1849, DE 21 DE DEZEMBRO DE 2021.

Resolve prorrogar a licença para tratamento de saúde, concedida à servidora LUCIA MARIA MIRANDA BROMBIM, ocupante do cargo de Cozinheira, pertencente ao quadro de pessoal estatutário, pelo período de 90 (noventa) dias, a partir de 21 de dezembro de 2021, conforme consta no Processo SEI PMJ.0017509/2021.

PORTARIA N.º 1850, DE 21 DE DEZEMBRO DE 2021.

Resolve prorrogar a licença para tratamento de saúde, concedida ao servidor WALTER EDUARDO PIOVESANA, ocupante do cargo de Assistente de Administração, pertencente ao quadro de pessoal estatutário, pelo período de 60 (sessenta) dias, a partir de 25 de dezembro de 2021, conforme consta no Processo SEI PMJ.0017381/2021.

PORTARIA N.º 1851, DE 21 DE DEZEMBRO DE 2021.

Resolve prorrogar a licença para tratamento de saúde, concedida ao servidor LUIZ FRANCISCO DOS SANTOS, ocupante do cargo de Guarda Municipal, pertencente ao quadro de pessoal estatutário, pelo período de 05 (cinco) dias, retroagindo seus efeitos a 16 de dezembro de 2021, conforme consta no Processo SEI PMJ.0011056/2020.

PORTARIA N.º 1852, DE 21 DE DEZEMBRO DE 2021.

Resolve exonerar, a pedido SAMIRA MOURAD ZENARDI do cargo de DIRETOR DO DEPARTAMENTO DE PLANEJAMENTO, GESTÃO E FINANÇAS, símbolo "DAC-03", de provimento em comissão, nomeado (a) pela Portaria nº 105, de 05 de janeiro de 2021, a partir de 01 de janeiro de 2022.

PORTARIA N.º 1853, DE 21 DE DEZEMBRO DE 2021.

Resolve exonerar, a pedido NELSON DA SILVA do cargo de ASSESSOR, símbolo "DAC-05", de provimento em comissão, nomeado (a) pela Portaria nº 1538, de 28 de outubro de 2021, a partir de 01 de janeiro de 2022.

PORTARIA N.º 1854, DE 21 DE DEZEMBRO DE 2021.

Nomeia JÉSSICA VIEIRA RAMOS SILVA, para exercer o cargo de ASSESSOR, símbolo "DAC 05", de provimento em comissão, junto à Unidade de Gestão de Governo e Finanças, nos termos da Lei Municipal nº 8.763, de 03 de março de 2017, alterada pela Lei Municipal nº 8.948, de 27 de abril de 2018.

PORTARIA N.º 1855, DE 21 DE DEZEMBRO DE 2021.

Resolve conceder à servidora JAQUELINE GUIMARAES RESENDE, ocupante do cargo de Professor de Educação Básica II, pertencente ao quadro de pessoal estatutário, Licença Gestante, pelo período de 180 (cento e oitenta) dias, retroagindo seus efeitos a 04 de dezembro de 2021, nos termos do art. 80, da Lei Complementar nº 499, de 22 de dezembro de 2010, conforme consta no Processo SEI PMJ.0021095/2021.

PORTARIA N.º 1856, DE 21 DE DEZEMBRO DE 2021.

Resolve conceder à servidora FABIANE CRISTINA OMETTO URAMOTO, ocupante do cargo de Professor de Educação Básica I, pertencente ao quadro de pessoal estatutário, Licença Gestante, pelo período de 180 (cento e oitenta) dias, retroagindo seus efeitos a 01 de dezembro de 2021, nos termos do art. 80, da Lei Complementar nº 499, de 22 de dezembro de 2010, conforme consta no Processo SEI PMJ.0021098/2021.

PORTARIA N.º 1857, DE 21 DE DEZEMBRO DE 2021.

Resolve conceder à servidora LETICIA NIKOLAIDES MARQUES, ocupante do cargo de Agente de Desenvolvimento Infantil, pertencente ao quadro de pessoal estatutário, Licença Gestante, pelo período de 02 (duas) semanas, retroagindo seus efeitos a 01 de dezembro de 2021, nos termos do art. 84, II, da Lei Complementar nº 499, de 22 de dezembro de 2010, conforme consta no Processo SEI PMJ.0021100/2021.

PORTARIA N.º 1858, DE 21 DE DEZEMBRO DE 2021.

Resolve designar a servidora SAMIRA MOURAD ZENARDI, ocupante do cargo de Professor de Educação Básica I, pertencente ao quadro de pessoal estatutário, para exercer a Função de Especialista em Educação – Supervisor Escolar, estando sujeita ao cumprimento de jornada de 40 (quarenta) horas semanais, conforme art. 6º, parágrafo segundo, da Lei Complementar nº 536 de 25 de novembro de 2013, a partir de 01 de janeiro de 2022.

PORTARIA REPUBLICADA POR CONTER INCORREÇÕES

PORTARIA Nº 1130, DE 08 DE JULHO DE 2021.

Resolve conceder ao servidor EBERSON JAMES DA SILVA MARTINS, Guarda Municipal, pertencente ao quadro de pessoal estatutário, 01 (um) mês de férias-prêmio, no período de 16 de junho de 2021 a 15 de julho de 2021, conforme consta no Processo n.º 38.611-8/2019.

RETIFICAÇÃO

Na Portaria nº 1130, de 08 de julho de 2021, publicada na Imprensa Oficial do Município, Edição 4935, de 09 de julho de 2021, Gestão de Pessoas, página 14:

Onde se lê:

EDERSON RICARDO DA SILVA

Processo nº 27.320-9/2019

Leia-se:

EBERSON JAMES DA SILVA MARTINS

Processo nº 38.611-8/2019

RETIFICAÇÃO

Nas Portarias nº 1656 e 1657, de 24 de novembro de 2021, publicadas na Imprensa Oficial do Município, Edição 5006, de 26 de novembro de 2021, Gestão de Pessoas, página 10:

Onde se lê:

...no período de 13 de dezembro de 2021 a 01 de janeiro de 2022...

Leia-se:

...no período de 13 de dezembro de 2021 a 15 de dezembro de 2021...

RETIFICAÇÃO

Nas Portarias nº 1736 e 1737, de 13 de dezembro de 2021, publicadas na Imprensa Oficial do Município, Edição 5018, de 15 de dezembro de 2021, Gestão de Pessoas, página 19:

Onde se lê:

...licença para tratamento de saúde...

Leia-se:

...licença para tratamento de saúde de pessoa da família...

RETIFICAÇÃO

Nas Portarias nº 1776 e 1777, de 14 de dezembro de 2021, publicadas na Imprensa Oficial do Município, Edição 5018, de 15 de dezembro de 2021, Gestão de Pessoas, página 21:

Onde se lê:

...licença para tratamento de saúde...

Leia-se:

...licença para tratamento de saúde de pessoa da família...

CASA CIVIL

EXTRATO

TERMO ADITIVO III AO CONVÊNIO nº 02/2020, que entre si celebraram o MUNICÍPIO DE JUNDIAÍ e o GRUPO EM DEFESA DA CRIANÇA COM CÂNCER - GRENDACC.

PROCESSO nº 37.265-4/2019

OBJETO: Prorroga por 12 (doze) meses, a partir de 01 de janeiro de 2022; substitui o Plano de Trabalho; adita a Cláusula Oitava da Prestação de Contas do Convênio nº 02/2020, que passa a substituir os anexos e adita o valor total.

VALOR: R\$ 1.128.600,00 (um milhão cento e vinte e oito mil e seiscentos reais).

ASSINATURA: 21 de dezembro de 2021

EXTRATO



CASA CIVIL

TERMO ADITIVO III AO TERMO DE COLABORAÇÃO nº 04/2017, que entre si celebram o MUNICÍPIO DE JUNDIAÍ e o SERVIÇO E OBRAS SOCIAIS – SOS.

PROCESSO nº 21.619-4/2017

OBJETO: Prorroga por 12 (doze) meses o Termo Aditivo, substitui o Plano de Trabalho, contados a partir de 01 de janeiro de 2022 e adita valor.

VALOR: R\$ 1.588.752,00 (um milhão quinhentos e oitenta e oito mil e setecentos e cinquenta e dois reais).

ASSINATURA: 21 de dezembro de 2021

EXTRATO

TERMO ADITIVO III AO TERMO DE COLABORAÇÃO nº 27/2018, que entre si celebram o MUNICÍPIO DE JUNDIAÍ e a ASSOCIAÇÃO ACOLHIMENTO BOM PASTOR, objetivando Prestação de Serviços de Convivência e Fortalecimento de Vínculos – SCFV para crianças e adolescentes, na faixa etária de 07 a 12 anos, adolescentes com idade entre 13 a 15 anos e idosos com 60 anos ou mais referenciados no Centro de Referência de Assistência Social – CRAS e o Centro de Referência Especializado da Assistência Social – CREAS no município de Jundiá.

PROCESSO nº 16.293-3/2018

OBJETO: Prorroga o prazo de vigência para 31 de dezembro de 2022; substitui o Plano de Trabalho, contados a partir de 01 de janeiro de 2022; reajusta em 10,78% (dez vírgula setenta e oito por cento) o valor global a partir de 01 de janeiro de 2022.

VALOR: R\$ 155.285,20 (cento e cinquenta e cinco mil e duzentos e oitenta e cinco reais e vinte centavos).

ASSINATURA: 21 de dezembro de 2021

IPREJUN

POLÍTICA DE INVESTIMENTOS 2022

1- Introdução

O Instituto de Previdência do Município de Jundiá, IPREJUN, é constituído na forma da legislação pertinente em vigor, com caráter não econômico e sem fins lucrativos, com autonomia administrativa e financeira. Sua função é administrar e executar a previdência social dos servidores, conforme estabelece a Lei 5.894/2002 e Resolução CMN nº 4.963/2021, que contém as diretrizes de aplicação dos recursos garantidores do plano de benefício administrado pelo Regime Próprio de Previdência Social (RPPS). A presente Política de Investimentos foi discutida e aprovada pelo Comitê de Investimentos no dia 14/12/2021 e pelo Conselho Deliberativo do IPREJUN na 12ª reunião ordinária, que ocorreu em 20/12/2021. Esta política revoga a anterior aprovada em novembro de 2021, pelo comitê de investimentos e conselho deliberativo.

2- Definições

Ente Federativo: Prefeitura do Município de Jundiá, Estado de São Paulo

Unidade Gestora: Instituto de Previdência do Município de Jundiá

CNPJ: 05.507.216/0001-61

Meta de Retorno Esperada: IPCA + 4,86 % a.a.

Categoria do Investidor: Profissional

3- Gestão Previdenciária (Pró Gestão)

O IPREJUN aderiu ao programa federal em 21/03/2018, obtendo a certificação máxima, Nível IV, em 09/05/2019. Assim, ingressou na categoria de investidor profissional, e agora pode acessar o mercado de renda variável em até 50% do seu Patrimônio Líquido, além de ver expandidos limites de adequação, além dos previstos na Resolução CVM 4.963/21 e suas alterações.

4- Comitê de Investimentos

De acordo com a Portaria MPS nº 440/13 e com o Artigo 60 da Lei 5.894/2002, o Comitê de Investimento do IPREJUN, tem caráter deliberativo, e seu funcionamento é tratado através de regimento interno próprio, é formado por membros da Diretoria Executiva, do Conselho Fiscal e Conselho Deliberativo e um indicado pelo Prefeito Municipal, possuindo caráter deliberativo. O fato de em sua composição estarem presentes pessoas tecnicamente preparadas permite que o mesmo seja responsável por zelar pela implementação desta Política de Investimentos e realizar recomendações junto à Diretoria Executiva e ao Conselho Deliberativo Atualmente, o Comitê do IPREJUN é composto pelos seguintes membros, todos certificados, com suas respectivas datas de validade da certificação:

Membros natos:

Diretor Presidente do Iprejun, João Carlos Figueiredo – AAI / ANCOR – 14/06/2026;

IPREJUN

Diretor do Departamento de Planejamento, Gestão e Finanças, Claudia George Musseli Cezar – CEA 09/05/2024.

Membros escolhidos:

Membro eleito do Conselho Deliberativo – Clovis Arnaldo Sproesser Filho – CPA 20 – 25/11/2023;

Membro eleito do Conselho Fiscal – Paulo Mamyaki Pereira - CPA 20 – 09/05/2024;

Servidor efetivo indicado pelo Prefeito Municipal – Fábio Rosasco - CPA 20 – 02/12/2023.

5- Área de acompanhamento e monitoramento contínuo de riscos

Ficou instituída, dentro da estrutura do IPREJUN, área com função específica de acompanhamento e monitoramento contínuo dos riscos de todas as posições dos recursos investidos, do cumprimento dos indicadores definidos por segmento de alocação e produto, de análise diária do comportamento do mercado, incluindo a performance de produtos e de instituições gestoras de carteiras, composta pelos seguintes membros:

João Carlos Figueiredo - Diretor Presidente do IPREJUN – Certificado pela AAI / ANCOR 14/06/2026;

Claudia George Musseli Cezar - Diretora Administrativo/Financeiro do IPREJUN – CEA 09/05/2024;

Omar José Fezzardi – Analista de Planejamento, Gestão e Orçamento, certificado pelo CEA – 06/08/2022;

Marcelo Vizioli Rosa – Economista e assessor do Instituto de Previdência, certificado pelo CPA 10 – 22/05/2022;

Ana Claudia Picchi da Cunha – Advogada, responsável pelo Compliance, assessora do Instituto de Previdência.

6- Consultoria de Investimentos

Para o ano de 2022 o IPREJUN, não pretende realizar a contratação do serviço de consultoria, mas seguindo as normas contidas na Lei Federal nº 8.666/93 e suas alterações, na Lei Complementar Federal nº 123/06 e suas alterações, no Decreto Municipal nº 26.852/17 e alterações, Ato Normativo nº 12 de 06 de abril de 2020, poderá contratar sistema de apoio que permita realizar simulações dos ativos em tempo real e base para informes obrigatórios.

7- Diretrizes Gerais

Os princípios, metodologias e parâmetros estabelecidos nesta P.I. buscam garantir, ao longo do tempo, a segurança, liquidez e rentabilidade adequadas e suficientes ao equilíbrio entre ativos e passivos do IPREJUN, bem como procuram evitar a exposição excessiva a riscos para os quais os prêmios pagos pelo mercado não sejam atraentes ou adequados aos objetivos traçados.

Esta P.I. entrará em vigor em 01/01/2022. O horizonte de planejamento utilizado na sua elaboração compreende o período de 12 meses que se estende de janeiro a dezembro de 2022.

Esta política está de acordo com a Resolução CMN nº 4.963/21 e a Portaria MPS nº 519/11 e alterações, que dispõem sobre as aplicações dos recursos financeiros dos RPPS instituídos pela União, Estados, Distrito Federal e Municípios, bem como parâmetros mínimos para as alocações de recursos e limites, utilização de veículos de investimento e a meta de rentabilidade.

Adicionalmente este documento trata da metodologia adotada para o apreçamento dos ativos financeiros e gerenciamento de riscos.

Havendo mudanças na legislação, que de alguma forma tornem estas diretrizes inadequadas durante a vigência deste instrumento, esta P.I. e os seus procedimentos serão alterados gradativamente, de forma a evitar perdas de rentabilidade ou exposição desnecessária a riscos. Caso seja necessário, deve ser elaborado um plano de adequação, com critérios e prazos para a sua execução, sempre com o objetivo de preservar os interesses do IPREJUN.

Se nesse plano de adequação o prazo de enquadramento estabelecido pelas disposições transitórias da nova legislação for excedido, o Instituto deverá comunicar oficialmente a Subsecretaria dos Regimes Próprios de Previdência Social (SRPPS), do Ministério do Trabalho e Previdência.

8- Modelo de Gestão

A gestão das aplicações dos recursos do IPREJUN, de acordo com o Artigo 3º, §5º, Inciso II, da Portaria MPS nº 519/11 e alterações, será própria, ou seja, o IPREJUN realizará diretamente, a execução da P.I. de sua carteira, decidindo sobre as alocações dos recursos e respeitados os parâmetros da legislação e definidos nesta P.I.

As diretrizes do IPREJUN para o Credenciamento de Administradores, Gestores, Distribuidores, Custodiantes e Fundos de Investimentos estão traçadas no seu Regulamento de Credenciamento.

Ainda, o IPREJUN observará e executará, todas as diretrizes estipuladas em seu Regulamento de Orçamento para Gestores e Fundos de Investimentos, e Regulamento de seleção de gestores e fundos de investimentos, com o intuito precípua da busca permanente da diversificação e, conseqüentemente, diluição de riscos.



IPREJUN

9- Segregação de massa

O IPREJUN não possui segregação de massa do seu Plano de Benefícios, que é de benefício definido.

10- Meta de Retorno Esperado

Para o exercício de 2022, o IPREJUN engendrará seus maiores esforços na aplicação de seus recursos, buscando atingir IPCA + 4,86% a.a.

A escolha do IPCA justifica-se devido que há anos o Tesouro Nacional vem agindo de forma a alongar sua dívida, buscando unificar sua base de correção pelo IPCA. As outras esferas de poder acabaram por aderir ao referido índice, que hoje comporta a correção dos ativos e passivos, de um modo geral. Por outro lado, o Tesouro Nacional tem priorizado a emissão de títulos indexados ao IPCA (NTN-B), indicando que os títulos de interesse dos RPPS seguirão este índice de correção da inflação. A escolha da taxa de juros escolhida de 4,86% a.a., justifica-se devido ao fato de a termos utilizado como meta de rentabilidade desde a criação da autarquia, ainda suportável ante ao quadro de crescimento do passivo atuarial, e das rentabilidades que a carteira de investimento pode, objetivamente, remunerar os ativos. Apenas após a implementação da nova realidade ante as características de mercado trazidas pela redução de juros e da inflação, com potencial aumento do PIB é que se poderá traçar um diagnóstico de longo prazo que justifique a redução da referida taxa, e conseqüente aumento no custeio.

11- Aderência das Metas de Rentabilidade

A meta de retorno esperada definida no item anterior está aderente ao perfil da carteira de investimento e das obrigações do Plano de Benefícios do IPREJUN. Verifica-se ainda, que a rentabilidade da carteira do IPREJUN, nos últimos três anos, está aderente à Meta de Retorno Esperada, conforme o histórico abaixo:

2018 – 10,8613% carteira x 9,9702% meta
2019 – 20,7569% carteira x 10,5644% meta
2020 – 8,4669% carteira x 10,7884% meta
2021 – 4,3749% carteira x 13,0933% meta (até out/21)

TIPO DE ATIVO	Limite legislação	Limite Pro-Gestão	Posição em 31/10/2021
Títulos Públicos	100%	100%	45,17%
Fundos 100% Títulos Públicos	100%	100%	4,89%
Fundos de Índices carteira 100% Títulos Públicos	100%	100%	0%
Operações compromissadas	5%	5%	3,82%
Fundos Renda Fixa Referenciados Indicadores RF	60%	80%	0%
Fundos de Índices ETF em indicadores Títulos Públicos	60%	80%	0%
Fundos de Renda Fixa	40%	60%	4,70%
Fundos de Índices ETF – indicadores	40%	60%	0%
Letra Imobiliária garantida	20%	20%	0%
Certificado de depósito bancário – CDB	15%	15%	0%
Poupança	15%	15%	0%
Cota Sênior - FIDC Fechado	5%	20%	0,09%
Fundos de Renda Fixa “Crédito Privado”	5%	25%	1,26%
Fundo de Debênture de Infraestrutura	5%	20%	0,04%
Fundo de Ações com no mínimo 50 ações	30%	50%	0,53%
ETF - com no mínimo 50 ações	30%	50%	0%
Fundo de Ações	20%	40%	20,12%
ETF - Índices Geral	20%	40%	0%
Fundos Multimercados - Aberto	5%	15%	1,98%
Fundos de Investimentos em participações	5%	15%	4,83%
Fundos de investimentos Imobiliários	5%	20%	1,11%
Ações - mercado de acesso	5%	15%	0%
Renda Fixa - Dívida Externa	10%	10%	11,46%
Investimento no Exterior			
Ações - BDR Nível I			
Total			100%

12- Carteira Atual

A carteira atual do IPREJUN, de acordo com a tabela abaixo, demonstra os percentuais de alocação, assim como os limites legais observados por segmento na data 31/10/2021:

13- Alocação de recursos e os limites por segmento de aplicação

A análise e avaliação das adversidades e das oportunidades, observadas

em cenários futuros, contribuem para a formação de uma visão ampla do IPREJUN e do ambiente em que este se insere, visando assim a estabilidade e a solidez do sistema.

O grau de maturação, suas especificidades e as características de suas obrigações, bem como o cenário macroeconômico, determinam as seguintes diretrizes dos investimentos:

- A alocação dos recursos nos diversos segmentos da Resolução CMN nº 4.963/21 e suas alterações;
- Os limites máximos de aplicação em cada segmento e prazos de vencimentos dos investimentos;
- A escolha por ativos que possuem ou não amortizações ou pagamento de juros periódicos; dentre outros.

14- Cenário

A expectativa de retorno dos investimentos, passa pela definição de um cenário macroeconômico, que deve levar em consideração as possíveis variações que os principais indicadores podem sofrer.

Para construção deste cenário, combinamos as projeções contidas no Boletim Focus de 22/10/2021 e consultamos no dia 01/09/2021 os principais gestores que o IPREJUN possui investimentos afim de verificar as expectativas embutidas nos preços futuros de ativos negociados no mercado. Como a meta da rentabilidade do Instituto é indexada ao IPCA, atenção especial deve ser direcionada à curva de juros reais. A pesquisa Focus compila as projeções de economistas para as variáveis macroeconômicas, enquanto as curvas futuras indicam como o mercado financeiro projeta estas mesmas variáveis.



Mediana – Agregado	2021	2022	2023	2024
IPCA (%)	8,96	4,40	3,27	3,02
IPCA (atualização últimos 5 dias úteis, %)	9,05	4,50	3,27	3,02
PIB (% de crescimento)	4,97	1,40	2,00	2,25
Taxa de Câmbio – fim de período (R\$/US\$)	5,45	5,45	5,20	5,10
Meta Taxa Selic – fim de período (% a.a.)	8,75	9,50	7,00	6,50

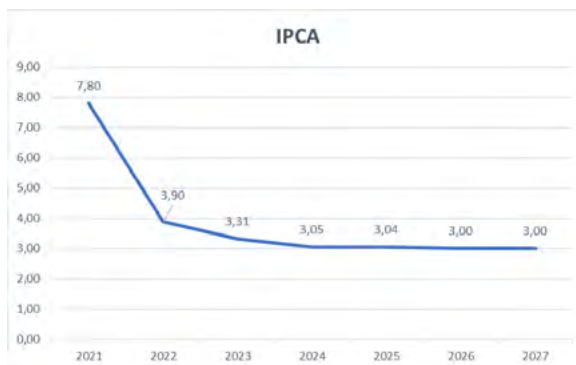



IPREJUN

Fonte: Relatório Focus – Banco Central do Brasil

De acordo com as projeções dos economistas e participantes de mercado, teremos um ano com juros em patamares mais elevados em relação ao ano de 2021, a inflação ainda tende ficar ligeiramente acima do teto da meta e o crescimento do PIB deverá ser pequeno.

14.1- Perspectivas para 2022 e Posicionamento da Carteira

O ano de 2022, com avanço da vacinação, tende a ser um ano de redução de volatilidade nos mercados mundiais, causados pela pandemia de COVID-19. O reequilíbrio das cadeias produtivas pelo mundo, devem reduzir também as pressões inflacionárias e com isso iniciar as reduções gradativas dos estímulos das principais economias mundiais, o que é ruim para as economias em desenvolvimento, pois mudam o fluxo de capital desses países para economias mais maduras.

No Brasil o processo eleitoral, trará ao longo do ano, muita volatilidade aos mercados, acrescidos da instabilidade política persistente que país tem vivido nos últimos anos. As principais projeções econômicas, apontam para um crescimento do PIB muito tímido ou para retração e é apontando como principais preocupações o furo do teto de gastos e baixa credibilidade fiscal no curto prazo. Outro fator importante é a inflação persistente que forçará o Banco Central brasileiro a elevar a taxa básica de juros e manter em um patamar elevado por mais tempo. Neste sentido garantir os papéis NTN-B, com taxa média de IPCA+5,80%, em cerca de 50% da carteira do Iprejun, trará uma significativa segurança, podendo o Iprejun ampliar os investimentos nesse segmento, se identificadas oportunidades no mercado que possam melhorar essas taxas de aquisição. Também buscará diversificação de risco de mercado, mantendo boa parte dos recursos em investimentos no exterior ou índices atrelados a ativos no exterior, reduzindo a alocação em ativos locais.

15- Alocação Objetivo

A tabela a seguir apresenta a alocação objetivo e os limites de aplicação em cada um dos segmentos definidos pela Resolução CMN nº 4.963/21, principalmente atendendo ao nível de certificação alcançado no Pro-Gestão pelo IPREJUN. Essa alocação tem como intuito determinar a alocação estratégica a ser perseguida ao longo do exercício desta Política de Investimento que melhor reflita as necessidades do passivo do IPREJUN.

TIPO DE ATIVO	Limite Legislação	Limite Inferior	Alocação Objetivo	Limite Superior	Enquadramento
Títulos Públicos Fundos 100%	100%	40,00%	62,65%	70%	Art.7º I, a
Títulos Públicos Fundos de Índices RF (ETF) 100%		0,00%	4,76%	30%	Art.7º I, b
Títulos Públicos Operações compromissadas		0,00%	0,00%	0%	Art.7º I, c
Fundos de Renda Fixa	5%	0,00%	0,00%	0%	Art.7º II
Fundos de Índices ETF em indicadores Títulos Públicos	80%	0,00%	0,00%	80%	Art. 7º III, a
Ativos Financeiros Renda Fixa (IF coobrig/com obrig)		0,00%	0,00%		Art. 7º III, b
Cota Sênior - FIDC Fechado	20%	0,00%	0,10%	20%	Art. 7º IV
Fundos de Renda Fixa "Crédito Privado"	20%	0,00%	1,29%	20%	Art. 7º V, a
Fundo de Debênture de Infraestrutura	20%	0,00%	0,04%	20%	Art. 7º V, b
Fundo de Ações		0,00%	0,23%		Art.8º I
Fundos ETF - Índices Geral	50%	0,00%	0,00%	50%	Art.8º II
Renda Fixa - Dívida Externa	10%	0,00%	10%	10%	Art.9º I,
Investimento no Exterior					Art.9º II
Ações - BDR Nível I					Art.9º II

Fundos Multimercados - Aberto	20%	0,00%	15,00%	20%	Art.10º I
Fundos de Investimentos em participações		0,00%	4,71%		Art.10º II
Ações - mercado de acesso		0,00%	0,00%		Art.10º III
Fundos de investimentos Imobiliários	20%	0,00%	1,22%	20%	Art.11º
Empréstimos Consignados	10%	0,00%	0,00%	10%	Art.12º
Total			100,00%		

O objetivo desta proposta de alocação, visa adequar a carteira do IPREJUN à nova realidade de taxa de juros básica da economia mais elevada, com inflação acima do teto do governo, e remuneração dos títulos públicos pagando taxa mais elevadas ao longo de ano, criando oportunidades interessantes. A redução dos investimentos em renda variável no mercado de ações local, está associada a um cenário mais turbulento e desafiador na economia nacional, bem como o colchão de segurança trazido pela posição em títulos públicos marcados na curva, reduz a necessidade de exposição ao risco.

A alocação objetivo foi definida considerando o cenário macroeconômico e as expectativas de mercado vigentes quando da elaboração deste documento, conforme descrito no item 14. Também foi levado em consideração o estudo de Asset Liability Management (ALM) realizado na data de 20/10/2021, onde foram estudados os patamares de riscos x retorno (fronteira eficiente Markowitz). Este comitê optou por perseguir o patamar de retorno de 5,59% a.a. considerando o risco de 3,90% a.a. entendendo ser esta melhor estratégia para alocação.

16- Apreçamento de ativos financeiros

Em linha com o que estabelece a portaria MPS nº 577 de 27/12/2017 e alterações:

Os títulos e valores mobiliários integrantes das carteiras dos fundos de investimentos, nos quais o Instituto aplica recursos devem ser marcados a valor de mercado (exceto os ativos pertencentes às carteiras dos Fundos regidos pela portaria MPS nº 65 de 26/02/2014), mediante a utilização de metodologias de apuração em consonância com as normas baixadas pelo Banco Central do Brasil, pela Comissão de Valores Mobiliários e pela ANBIMA.

Os títulos de emissão do Tesouro Nacional deverão ser contabilizados pelos respectivos custos de aquisição acrescidos dos rendimentos auferidos, desde que atendam cumulativamente aos seguintes parâmetros, cuja comprovação deverá ser efetuada na forma definida pela Secretaria de Previdência, conforme divulgado no endereço eletrônico da Previdência Social na rede mundial de computadores - Internet:

- I - Sendo observada a sua compatibilidade com os prazos e taxas das obrigações presentes e futuras do RPPS;
 - II - Sendo classificados separadamente dos ativos para negociação, ou seja, daqueles adquiridos com o propósito de serem negociados, independentemente do prazo a decorrer da data da aquisição;
 - III - Sendo comprovada a intenção e capacidade financeira do RPPS de mantê-los em carteira até o vencimento; e
 - IV - Sendo atendidas as normas de atuária e de contabilidade aplicáveis aos RPPS, inclusive no que se refere à obrigatoriedade de divulgação das informações relativas aos títulos adquiridos, ao impacto nos resultados e aos requisitos e procedimentos, na hipótese de alteração da forma de precificação dos títulos de emissão do Tesouro Nacional.
- O método e as fontes de referência adotados para apreçamento dos ativos pelo IPREJUN são os mesmos estabelecidos por seus custodiantes e estão disponíveis no Manual de Apreçamento do Custodiante.

17- Gestor / Administrador dos Ativos do IPREJUN

Em linha com o que estabelece a Resolução CMN nº 4.963/21, só poderão receber recursos do IPREJUN, Gestores e ou Administradores que sejam instituições autorizadas a funcionar pelo BANCO CENTRAL DO BRASIL, onde são obrigadas a instituir Comitês de Auditoria e Riscos, próprios nos termos da regulamentação CMN, além dessa obrigação o Administrador deverá possuir sob administração, pelo menos duas vezes o patrimônio atual do IPREJUN.

Obrigatório, também, definido por Lei Municipal Nº 8873/2017, possuir o Gestor, um patrimônio igual ou superior ao patrimônio total que o IPREJUN possuía na data de trinta e um de dezembro do ano anterior ao da vigência da Política de Investimentos aprovada.

18- Gestão de Risco

Em linha com o que estabelece a Resolução CMN nº 4.963/21, este tópico estabelece quais serão os critérios, parâmetros e limites de gestão de risco dos investimentos.

O objetivo deste capítulo é demonstrar a análise dos principais riscos destacando a importância de estabelecer regras que permitam identificar,



IPREJUN

avaliar, mensurar, controlar e monitorar os riscos aos quais os recursos do plano estão expostos, entre eles os riscos de crédito, de mercado, de liquidez e sistêmico.

A Instituição utilizará para essa avaliação do risco os ratings atribuídos pelas seguintes agências classificadoras de risco atuantes no Brasil.

Para isso as tabelas abaixo deverão ser observadas:

AGÊNCIA	FIDC
AGÊNCIA	NOTA
Standard & Poors	AM P2
Moody's	MQ 2
Fitch Ratings	M 2

18.1- Risco de Mercado

É o risco associado à possibilidade de perda por oscilação nos preços de ativos diante das condições de mercado. Esse tipo de risco está relacionado às operações realizadas nos mercados de ações, câmbio, taxa de juros, commodities, entre outros, que podem ser feitas diretamente através da compra e venda de ativos. O acompanhamento do risco de mercado será feito através do cálculo do Value-at-Risk (VaR).

18.1.1 Benchmark VaR (BVaR)

Para o consolidado dos segmentos, o controle de risco de mercado será feito por meio do cálculo do Value-at-Risk (VaR) paramétrico com horizonte de 21 dias úteis e inferindo um intervalo de confiança 95% anualizado, com o objetivo de que o IPREJUN controle a volatilidade da cota de seu Plano de Benefícios. E algumas situações para análises específicas o Iprejun poderá se utilizar dos BVaR Benchmark Value-at-Risk, como complemento.

Value-at-Risk (VaR) é um método para avaliar o risco em operações financeiras. Essas técnicas visam quantificar o risco de mercado, ou seja, do risco de perdas monetárias decorrentes da variação de preços, de taxas de juros ou de taxas de câmbio.

O BVaR é uma medida de risco relativo utilizada nos fundos de investimento que seguem uma estratégia. (Ex: Ibov, Sml, Ima-B). O BVaR é calculado com o modelo paramétrico para um horizonte de 21 dias úteis e inferido com um intervalo de confiança de 95%.

Adicionalmente são preservadas todas as correlações presentes entre os fatores de risco/ativos. Os resultados apresentados pelo BVaR possuem grau de confiabilidade limitado de forma que perdas superiores às observadas no modelo utilizado podem ocorrer.

Aferição do risco VaR através dos sistemas disponíveis para o Iprejun, devem respeitar os seguintes mandatos:

MANDATO	LIMITE
Renda Fixa	2,00%
Renda Variável	12,00%

Os ativos considerados como "mantidos até o vencimento" dever ser contabilizados pelos respectivos custos de aquisição acrescidos dos rendimentos no controle de risco.

Em caso de risco sistêmico nos 12 últimos meses, o IPREJUN adotará a medição mensal de risco VaR ou BVaR.

18.2- Risco de Crédito

Abordagem Qualitativa

A Instituição utilizará para essa avaliação do risco os ratings atribuídos por agência classificadora de risco de crédito atuante no Brasil.

Para checagem do enquadramento, os títulos privados devem, a princípio, ser separados de acordo com suas características.

ATIVOS	RATING EMISSOR	RATING EMISSÃO
Títulos emitidos por instituição não financeira	X	X
Cota Sênior FIDC		X
Títulos emitidos por instituição financeira	X	

Os títulos emitidos por instituições não financeiras podem ser analisados pelo rating de emissão ou do emissor. No caso de apresentarem notas distintas entre estas duas classificações, será considerado, para fins de enquadramento, o pior rating.

Posteriormente, é preciso verificar se o papel possui rating por uma das agências elegíveis e se a nota é, de acordo com a escala da agência, igual ou superior à classificação mínima apresentada na tabela a seguir.

AGÊNCIA	COTA SÊNIOR FIDC	INSTITUIÇÃO FINANCEIRA		INSTITUIÇÃO NÃO FINANCEIRA	
		LONGO PRAZO	CURTO PRAZO	LONGO PRAZO	CURTO PRAZO
STANDARD & POORS	brA-	brA-	brA-3	brA-	brA-3
MOODY'S	A3.br	A3.br	BR-3	A3.br	BR-3
FITCH RATINGS	A-(bra)	A-(bra)	F3(bra)	A-(bra)	F3(bra)

Os investimentos que possuem rating igual ou superior às notas indicadas na tabela serão enquadrados na categoria grau de investimento, desde que observadas as seguintes condições:

- Os títulos de crédito que não possuem rating pelas agências elegíveis (ou que tenham classificação inferior às que constam na tabela) devem ser enquadrados na categoria grau especulativo;
- Caso duas agências elegíveis classifiquem o mesmo papel, será considerado, para fins de enquadramento, o pior rating;
- O enquadramento dos títulos será feito com base no rating vigente na data da verificação da aderência das aplicações à política de investimento.

18.3- Risco de Liquidez

O risco de liquidez pode ser dividido em duas classes:

- Possibilidade de indisponibilidade de recursos para pagamento de obrigações (Passivo);
- Possibilidade de redução da demanda de mercado (Ativo).

Os itens a seguir detalham as características destes riscos e a forma como eles serão geridos.

18.3.1- Indisponibilidade de recursos para pagamento de obrigações (Passivo)

A gestão do risco de indisponibilidade de recursos para pagamento de obrigações depende do planejamento estratégico dos investimentos do plano. A aquisição de títulos ou valores mobiliários com prazo ou fluxos incompatíveis com as necessidades do plano pode gerar um descasamento.

18.3.2- Redução de demanda de mercado (Ativo)

A segunda classe de risco de liquidez pode ser entendida como a possibilidade de redução ou inexistência de demanda pelos títulos e valores mobiliários integrantes da carteira. A gestão deste risco será feita com base no seguinte indicador:

Percentual da carteira que pode ser negociada;

O controle do risco de liquidez de demanda de mercado será feito por meio dos limites da tabela abaixo, onde será analisado o curto (de 0 a 30 dias), médio e longo prazo (acima de 365 dias).

HORIZONTE	PERCENTUAL MÍNIMO DA CARTEIRA
De 0 a 30 dias	84,42%
De 31 a 364 dias	7,13%
Acima de 365 dias	8,45%

18.4- Risco Sistêmico

O risco sistêmico se caracteriza pela possibilidade de que o sistema financeiro seja contaminado por eventos pontuais, como a falência de um banco ou de uma empresa. Apesar da dificuldade de gerenciamento deste risco, ele não deve ser relevado. É importante que ele seja considerado em cenários, premissas e hipóteses para análise e desenvolvimento de mecanismos de antecipação de ações aos eventos de risco.

Para tentar reduzir a suscetibilidade dos investimentos a esse risco, a alocação dos recursos deve levar em consideração os aspectos referentes à diversificação de setores e emissores, bem como a diversificação de gestores externos de investimento, visando mitigar a possibilidade de inoperância desses prestadores de serviço em um evento de crise.

18.5- Risco de Imagem

A Diretoria Executiva e o Comitê de Investimentos do IPREJUN observarão, durante a análise das Instituições Financeiras e durante todo o período subsequente, se estas oferecem risco de imagem ao IPREJUN. As Instituições Financeiras não poderão apresentar nenhum fato que as desabone, podendo o Comitê de Investimentos proceder consulta em todas as mídias disponíveis. O Comitê de Investimento analisará todos os casos necessários, encaminhando a decisão ao Conselho Deliberativo.

19- Custo Efetivo dos Investimentos

Em linha com a redação dada pela resolução CMN nº 4.963/21, serão dados publicidade pelo IPREJUN, todos os custos decorrentes das aplicações, inclusive por meio de fundos de investimentos, e das decorrentes de contratação de prestadores de serviços para essa finalidade.

20- Credenciamento e Compliance.

O processo de credenciamento das instituições financeiras que se mostrarem interessadas, é realizado de forma eletrônica, através do SEI, seguindo a regulamentação de credenciamento e devendo a instituição financeira enviar toda a documentação exigida, que é juntada ao processo e encaminhada para análise do compliance. O Compliance atua dentro do processo de credenciamento, de forma independente e buscando garantir os padrões éticos e gerir riscos, observando



IPREJUN

estritamente o atendimento às normas e regulamentos internos vigentes, bem como garantir a transparência de seus atos. Estando com o parecer favorável emitido, o processo é encaminhado ao comitê de investimento para apreciação e aprovação, ou não, em próxima reunião. Não há participação de nenhum integrante do processo de credenciamento na reunião do comitê. Após análise e voto dos membros integrantes do comitê, o processo é devolvido para que seja inserido a ata de aprovação e a certidão de credenciamento, que será enviada à instituição interessada.

Para credenciamento de fundo de investimento, todas as instituições relacionadas ao fundo deverão estar ou ser credenciadas previamente ou concomitantemente.

21- Governança Ambiental, Social e Corporativa (ESG)

Considerando estudos recentes, demonstrando que empresas portadoras de alto padrão ESG, tendem a ser mais resilientes ao longo prazo e alcançarem melhores resultados em relação as outras que não os possuem, o IPREJUN poderá buscar acessar investimentos que possuem aspectos ESG em sua carteira de investimentos.

22- Empréstimo Consignado

A possibilidade de empréstimos a segurados, na modalidade consignado, foi permitida através da nova resolução CMN nº 4.963/2021. O Iprejun aguardará a regulamentação da modalidade para previsão de forma de ação, mediante manual a ser editado.

23- Considerações Finais

Este documento entra em vigor na data de sua publicação com efeitos a partir de 01 de janeiro de 2022 e será disponibilizado por meio do site do IPREJUN, com acesso a todos os servidores, participantes e interessados e os casos omissos deverão ser dirimidos pelo Conselho Deliberativo. Deverá ser revisto se alterada substancialmente a resolução CMN 4.963/21, mediante a realização de novo estudo ALM.

João Carlos Figueiredo
Diretor Presidente do IPREJUN

Márcio César Santiago
Presidente do Conselho Deliberativo

TERMO DE ACEITE DEFINITIVO (Processo nº 1.156-7/2019)

Tendo em vista o que determina o contrato nº 004/2019, firmado entre o Instituto de Previdência do Município de Jundiá-IPREJUN e a empresa Soluções Serviços Terceirizados Eireli, sendo o objeto a execução da obra de construção do prédio de escritórios da sede do Instituto de Previdência do Município de Jundiá – Iprejun, constatado que a obra foi executada de acordo com as condições contratuais e após verificação e vistoria, DECLARA para todos os fins que se fizerem necessários, que aceita a entrega definitiva do objeto, aos 14 dias do mês de dezembro de 2021.

JOÃO CARLOS FIGUEIREDO
Diretor Presidente

PORTARIA Nº 258, DE 16 DE DEZEMBRO DE 2021

Resolve conceder Pensão por Morte, em razão do falecimento da ex-servidora inativa MARIA APARECIDA LANZONI SALVADOR ocorrido em 29/11/2021 ao viúvo PEDRO SALVADOR à partir de 30/11/2021, revogadas as disposições em contrário.

PORTARIA Nº 259, DE 16 DE DEZEMBRO DE 2021

Resolve conceder à servidora DENISE DURÃES RODRIGUES ocupante do cargo de Analista de Planejamento, Gestão e Orçamento, pertencente ao quadro de pessoal estatutário do Instituto de Previdência do Município de Jundiá, licença-saúde pelo período de 30 (trinta) dias, de 26/11/2021 a 25/12/2021, revogadas as disposições em contrário.

JOÃO CARLOS FIGUEIREDO
Diretor Presidente

EXTRATO DE HOMOLOGAÇÃO (Processo IPJ nº 00332/2021)

Objeto: Contratação de instituição registrada ou devidamente autorizada pela Comissão de Valores Mobiliários a prestar os serviços de Custódia Qualificada e Apreçamento de ativos
Modalidade: Pregão Presencial nº 07/2021
Homologado para a proposta da licitante BANCO BTG PACTUAL S/A, pelo valor global de R\$ 99.999,96 (noventa e nove mil, novecentos e noventa e nove reais e noventa e seis centavos).

A íntegra da Ata da Sessão Pública do Pregão, bem como da homologação do presente certame encontram-se disponíveis na recepção do Iprejun (art. 16 da L. F. nº 8.666/93 e suas alterações).

EXTRATO DE ADJUDICAÇÃO (Processo IPJ nº 00332/2021)

Não havendo recursos, foi adjudicado pelo Pregoeiro, o objeto da Licitação Pregão nº 07/2021, nos termos do artigo 4º, inciso XX, da Lei Federal 10.520/02, à proposta da empresa BANCO BTG PACTUAL S/A.

JOÃO CARLOS FIGUEIREDO
Diretor Presidente

CIJUN

COMPANHIA DE INFORMÁTICA DE JUNDIAÍ - CIJUN CNPJ: 67.237.644/0001-79 EXTRATO DE CONTRATO

Termo Aditivo I do CTO/AFS-107/2018 SEI nº 0119250, que se faz entre a COMPANHIA DE INFORMÁTICA DE JUNDIAÍ – CIJUN e a empresa Algar Multimídia S.A. Processo SEI CIJ.01556/2018. Pregão Presencial. Objeto: Fornecimento pela CONTRATADA à CONTRATANTE de Link de 350 Mbps para acesso à Internet, de acordo com as especificações e quantidades apresentadas no Termo de Referência, Anexo I do contrato. Valor Global: R\$86.400,00 (oitenta e seis mil e quatrocentos reais). Vigência: As PARTES resolvem prorrogar a vigência do CONTRATO pelo prazo de 24 (vinte e quatro) meses com início em 10 de dezembro de 2021 e término em 09 de dezembro de 2023. Assinatura: 17/12/2021.

Jundiá, 17 de dezembro de 2021.
AMAURI MARQUEZI DE LUCA
Diretor Presidente

COMPANHIA DE INFORMÁTICA DE JUNDIAÍ - CIJUN CNPJ: 67.237.644/0001-79 EXTRATO DE CONTRATO

Termo Aditivo I do CTO/AFS-117/2018 SEI nº 0120542, que se faz entre a COMPANHIA DE INFORMÁTICA DE JUNDIAÍ – CIJUN e a empresa G&P Projetos e Sistemas S.A. Processo SEI CIJ.01950/2018. Pregão Presencial. Objeto: Prestação de Serviços de subscrição da solução Oracle Service Cloud-Rightnow, contemplando módulos para Retaguarda e Administração, incluindo toda a infraestrutura necessária ofertada como serviço em nuvem, suporte técnico, garantia de funcionamento e manutenção evolutiva, conforme quantitativos, especificações técnicas e demais condições descritas no Termo de Referência, Anexo I do contrato. Valor Global: R\$1.500.001,20 (um milhão, quinhentos mil, um real e vinte centavos). Vigência: As PARTES resolvem prorrogar a vigência do CONTRATO pelo prazo de 24 (vinte e quatro) meses, com início na data de 21/12/2021, e ainda, suprimir o objeto do Termo Aditivo I, qual seja, Subscrição do módulo de vídeo chat (Oracle Rightnow Video Chat Cloud Service - Hosted Connected User – Part Number B89054), para integração com solução Oracle Right Now. Assinatura: 20/12/2021.

Jundiá, 20 de dezembro de 2021.
AMAURI MARQUEZI DE LUCA
Diretor Presidente

COMPANHIA DE INFORMÁTICA DE JUNDIAÍ – CIJUN CNPJ Nº 67.237.644/0001-79 EXTRATO DE CONTRATO

Contrato nº 322 e SEI nº0120784, que se faz entre a COMPANHIA DE INFORMÁTICA DE JUNDIAÍ – CIJUN e a empresa L.P.M. TELEINFORMÁTICA LTDA. Processo SEI CIJ.01872/2021. Pregão Eletrônico nº 268/2021, ARP nº9. Objeto: Prestação de serviços técnicos de instalação de infraestrutura de rede lógica de dados, telefonia e elétrica, constantes no Termo de Referência - Anexo I do edital. Valor Global: R\$ 78.299,26 (setenta e oito mil, duzentos e noventa e nove reais e vinte e seis centavos). Vigência: a partir de 20/12/2021 e vigorará por 12 (doze) meses, contados a partir da emissão do aceite do Relatório de Execução. Assinatura: 20/12/2021.

Jundiá, 20 de dezembro de 2021.
AMAURI MARQUEZI DE LUCA
Diretor Presidente

COMPANHIA DE INFORMÁTICA DE JUNDIAÍ - CIJUN CNPJ: 67.237.644/0001-79



CIJUN

EXTRATO DE CONTRATO

Termo Aditivo I do CTO/AFS-262/2020 SEI nº 0120824, que se faz entre a COMPANHIA DE INFORMÁTICA DE JUNDIAÍ – CIJUN e a empresa Interquattri Informática e Telecomunicações Ltda. Processo SEI CIJ.01420/2020. Dispensa de Licitação. Objeto: Prestação de Serviços de Garantia e Suporte para os servidores DL360 da HPE na modalidade Foundation Care CTR, H7J36AC, em conformidade com as condições e especificações previstas no Termo de Referência, Anexo I do contrato. Valor Global: R\$24.100,00 (vinte e quatro mil e cem reais). Vigência: As PARTES resolvem prorrogar a vigência do CONTRATO pelo prazo de 12 (doze) meses, com início na data de 21/12/2021. Assinatura: 20/12/2021.

Jundiá, 20 de dezembro de 2021.
AMAURI MARQUEZI DE LUCA
Diretor Presidente

DAE

Pregão Presencial Nº 011/2020 Revogação

A Diretora Administrativa da DAE S/A faz saber da **Revogação** da licitação – Pregão Presencial Nº 011/2020, para Aquisição de estações de monitoramento de dados por sondas multiparâmetros com serviço de manutenção e transmissão de dados, conforme decisão do Diretor presidente, constante nos autos do processo nº0715/2020, nos termos do artigo 78, § 2º do Regulamento Interno de Licitações e Contratos da DAE S/A.

Jundiá, 20 de dezembro de 2021
CLAUDIA SANTOS FAGUNDES
Diretora Administrativa

Pregão Eletrônico nº 036/2021 Edital de 14/12/2021

OBJETO: Aquisição de medidores de vazão para uso no sistema de automação. TIPO: Menor Preço por Lote. ABERTURA: às 09:30 do dia 13/01/2022. LOCAL PARA RETIRADA DO EDITAL: No site <http://compraabertadae.jundiai.sp.gov.br> (acessar o link Editais) gratuitamente.

Jundiá, 20 de dezembro de 2021
CLAUDIA SANTOS FAGUNDES
Diretora Administrativa

Extrato de Aditamento Inexigibilidade nº 001/2021

Contratante: DAE S/A – ÁGUA E ESGOTO
Contratada: VECTOR SERVIÇOS LTDA.
Termo de Aditamento nº 036/2021 assinado em 31/06/2021, Processo DAE nº 0302/2021.
Objeto: Execução dos serviços de manutenção preventiva e corretiva 24 horas da automação da DAE S.A.
Aditamento que se faz para ajustar e inserir disposições relativas ao tratamento de dados pessoais, prevendo obrigações e responsabilidades de cada parte.

20/12/2021
CLAUDIA SANTOS FAGUNDES
Diretora Administrativa

Extrato de Aditamento Modo Disputa Fechado nº 024/2019

Contratante: DAE S/A – ÁGUA E ESGOTO
Contratada: VECTOR SERVIÇOS LTDA.
Termo de Aditamento nº 038/2021 assinado em 31/06/2021, Processo DAE nº 5283/2019.
Objeto: Execução dos serviços de instalação elétrica e de automação para os reservatórios apoiados da ETA-A, Jardim Carlos Gomes e Distrito Industrial (R-13), conforme especificações estabelecidas em edital e seus anexos.
Aditamento que se faz para ajustar e inserir disposições relativas ao tratamento de dados pessoais, prevendo obrigações e responsabilidades de cada parte.

20/12/2021
CLAUDIA SANTOS FAGUNDES
Diretora Administrativa

DAE

Extrato de Contrato Pregão Eletrônico nº 022/2021

Contratante: DAE S/A – ÁGUA E ESGOTO
Contratada: M4 PRODUTOS PARA SANEAMENTO EIRELI.
Contrato nº 096/2021, assinado em 02/12/2021, Processo DAE nº 4089/2021.
Objeto: Aquisição de tubos coletores corrugados SN8 DN/DE 200mm e tampões em Fo.Fo. DN600 classe D400 para uso em obras nos bairros São Jorge, Espelho D'água, Chácaras Itamar e Maltoni – IN-29.
Valor: R\$ 57.290,00
Prazo: 90 DIAS
Classificação dos recursos: 8.9.9.01 – Gerência de Obras de Esgoto (GOE).

20/12/2021
CLAUDIA SANTOS FAGUNDES
Diretora Administrativa

Pregão Eletrônico nº 027/2021 Homologação

A Diretora Administrativa da DAE S/A faz saber que, no Pregão Eletrônico nº 027/2021, referente a aquisição de conexões hidráulicas em Fo.Fo. (Ø diversos) para uso em obras de setorização macromedição do SAA, foi proferida a seguinte decisão pelo Diretor Presidente em 17/12/2021: "Homologo a Adjudicação do objeto do presente certame às empresas LOT METAIS EIRELI, no valor total de R\$ 389.079,20 pelos lotes 01, 03 e 04; MAURICIO MASSARELLI, no valor total de R\$ 2.860,00 pelo lote 2; e GRANADA COMÉRCIO DE TUBOS E CONEXÕES EIRELI no valor total de R\$ 54.200,00 pelo lote 05, segundo critério de menor preço por lote.

20/12/2021
CLAUDIA SANTOS FAGUNDES
Diretora Administrativa

Pregão Presencial nº 023/2021 Homologação

A Diretora Administrativa da DAE S/A faz saber que, no Pregão Presencial nº 023/2021, referente a aquisição de microcomputadores e notebooks para uso em diversas áreas da DAE S.A., foi proferida a seguinte decisão pelo Diretor Presidente em 17/12/2021: "Acolho a manifestação pela Adjudicação / Homologação do objeto do presente certame à empresa INTERQUATTRI INFORMÁTICA E TELECOMUNICAÇÃO LTDA, no valor total de R\$ 546.478,00, referente aos itens 01, 02, 03, 04, 05, 06, 08, 09 e 10, segundo critério de Menor Preço por Item, o item 07 resta fracassado.

20/12/2021
CLAUDIA SANTOS FAGUNDES
Diretora Administrativa

ERRATA DESPACHO DE RATIFICAÇÃO DE INEXIGIBILIDADE PROC. 1799-0/2021-1

Na publicação do Despacho de Ratificação de Inexigibilidade, na Imprensa Oficial do Município de Jundiá, Edição 4954, em 20 de agosto de 2021, na página 15.

Onde se lê:
"no valor total de R\$ 206.400,00 (duzentos e seis mil e quatrocentos reais)"

Leia-se:
"no valor anual previsto de R\$ 206.400,00 (duzentos e seis mil e quatrocentos reais), totalizando para o período de 60 meses o valor estimado de R\$ 1.032.000,00 (um milhão e trinta e dois mil reais)"

DAE - JUNDIAI, 21 de dezembro de 2021
WALTER DA COSTA E SILVA FILHO
Diretor Presidente

Pregão Eletrônico nº 026/2021 Homologação

A Diretora Administrativa da DAE S/A faz saber que, no Pregão Eletrônico nº 026/2021, referente a aquisição de válvulas, conexões hidráulicas e tubos PVC/Fo.Fo., foi proferida a seguinte decisão pelo Diretor Presidente em 15/12/2021: "Homologo a Adjudicação do objeto do presente certame às empresas LOT METAIS EIRELI, no valor total de



DAE

R\$ 89.576,00 pelo lote 01; STARLUX EQUIPAMENTOS INDUSTRIAIS LTDA, no valor total de R\$ 32.043,00 pelo lote 2; SANECON COMÉRCIO DE TUBOS E CONEXÕES LTDA, no valor total de R\$ 129.080,00 pelos lotes 03 e 04 e GRANADA COMÉRCIO DE TUBOS E CONEXÕES EIRELI no valor total de R\$ 14.072,00 pelo lote 05, segundo critério de menor preço por lote.

20/12/2021
CLAUDIA SANTOS FAGUNDES
Diretora Administrativa

Extrato de Contrato Pregão Eletrônico nº 032/2021

Contratante: DAE S/A – ÁGUA E ESGOTO
Contratada: LAO INDUSTRIA LTDA.
Contrato nº 100/2021, assinado em 20/12/2021, Processo DAE nº 4.843/2021.
Objeto: Aquisição de hidrômetros multijato magnéticos DN ¾" Qn 0,75m³/h Classe B.
Valor: R\$ 272.100,00
Prazo: 90 DIAS
Classificação dos recursos: 8.9.9.01 – Seção de Administração de Materiais e Logística (LOG).

21/12/2021
CLAUDIA SANTOS FAGUNDES
Diretora Administrativa

ESCOLA DE GESTÃO PÚBLICA

EXTRATO DE CONTRATO

Processo nº 013/2020
Termo Aditivo I ao Contrato de Prestação de Serviços de assessoria contábil na área pública.
Contratante: Escola de Gestão Pública de Jundiá-EGP.
Contratada: Erbas Contabilidade Eireli
Vigência: 12 (doze) meses a contar de 20/01/2022.
Valor: R\$ 63.294,84 (sessenta e três mil, duzentos e noventa e quatro reais e oitenta e quatro centavos).
Assinatura: 30/12/2021

CLARA MARIA DE SOUZA MAGALHÃES
Diretora-Presidente

PROMOÇÃO DA SAÚDE

EDITAL N.º 427 DE 09 DE DEZEMBRO DE 2021

O Gerente da VISAM – Vigilância em Saúde Ambiental da Prefeitura do Município de Jundiá – Estado de São Paulo, no uso de suas atribuições legais, torna público que:

De acordo com o Código Sanitário do Estado de São Paulo, Lei Estadual nº 10.083/1998, fica deliberado pelo encerramento e arquivamento do seguinte processo:

Nº 5.660-0/2021-1
Interessado: Luis Fernando Boscolo.
Endereço: Rua Prof. Albino Melo de Oliveira, nº 251, Jd. Santa Adelaide - Jundiá - SP.
CPF: 146.352.908-24.

Dr. CARLOS HITOSHI OZAHATA
Autoridade Sanitária - VISAM/UGPS/PMJ
Gerente da VISAM
CRMV: 4.630 – Cód. PMJ: 1087501

EDITAL N.º 438, DE 20 DE DEZEMBRO DE 2021.

A Gerente da Vigilância Sanitária da Unidade de Gestão de Promoção da Saúde do Município de Jundiá – Estado de São Paulo, no uso de suas atribuições legais,

Faz saber que, de acordo com o estabelecido nos artigos 92, 110, 111, 112, inciso III e artigo 122 incisos XIX da Lei Estadual nº 10.083 de 23/09/1998 – Código Sanitário do Estado de São Paulo – lavrou-se em 29 de novembro de 2021, para o estabelecimento abaixo identificado, o Auto de Imposição de Penalidade de Multa no valor de 15 (quinze) Unidades Fiscais do Estado de São Paulo (UFESP) vigente, pelo motivo, a saber:

PROMOÇÃO DA SAÚDE

Por transgredir normas legais federais destinadas à promoção, prevenção e proteção à saúde, ao realizar promoção comercial de leites fluidos e leites em pó sem incluir, em caráter obrigatório, o seguinte destaque visual "O Ministério da Saúde informa: o aleitamento materno evita infecções e alergias e é recomendado até os 2 (dois) anos de idade ou mais" conforme o Auto de Infração nº 159/2021, lavrado em 14 de outubro de 2021.

COOPERATIVA DE CONSUMO COOPERCICA.
CNPJ: 50.974.732/0003-12
Endereço: Avenida Antônio Frederico Ozanan, nº 6.001 – Vila Rio Branco – Jundiá/SP.
CEP: 13.212-390
Processo nº 13.639-4/2021-1

Jundiá, 20 de dezembro de 2021.
ADRIANA SWAIN MÜLLER
Gerente – Divisão de Vigilância Sanitária
Departamento de Vigilância em Saúde
UGPS/PMJ

EDITAL N.º 442 de 20 DE DEZEMBRO 2021

O gerente da VISAM – Vigilância em Saúde Ambiental da Prefeitura do Município de Jundiá – Estado de São Paulo, no uso de suas atribuições legais,
FAZ SABER, que de acordo com o Código Sanitário do Estado de São Paulo, Lei nº 10.083/1998, fica deliberado pelo encerramento e arquivamento do seguinte processo:
Nº 10.447-5/2021-1
Interessado: André Luiz Lima Hernandez
Endereço: Rua João Leme do Prado, nº 450 – Rami - Jundiá - SP
CPF: 272.694.728-07

DR. CARLOS HITOSHI OZAHATA
Autoridade Sanitária - VISAM/UGPS/PMJ
CRMV: 4.630 – Cód. PMJ: 1087501

EDITAL N.º 439, DE 21 DE DEZEMBRO DE 2021.

A Gerente da Vigilância Sanitária da Unidade de Gestão de Promoção da Saúde do Município de Jundiá – Estado de São Paulo, no uso de suas atribuições legais,

Faz saber que, de acordo com o estabelecido nos artigos 39, 110, 112 incisos IX, e artigos 115, 122 incisos XI e XIX e 127 §1º, da Lei Estadual nº 10.083 de 23/09/1998 – Código Sanitário do Estado de São Paulo, lavrou-se em 18 de novembro de 2021, para o estabelecimento abaixo identificado, o Auto de Imposição de Penalidade de Interdição Imediata do Estabelecimento, pelo motivo, a saber:

Por fabricar e comercializar alimentos sem os padrões de qualidade e segurança, não cumprindo com as normas de boas práticas de fabricação, conforme detalhado na Ficha de Procedimentos nº 01.003784/21, conforme Auto de Infração nº 164/2021, lavrado em 17/11/2021.

Em 03/12/2021, lavrou-se o termo de desinterdição do estabelecimento nº 15/2021, por terem sido sanadas as irregularidades apontadas no Auto de Infração nº 164/2021.

FERREIRA E LOURENÇON INDÚSTRIA E COMÉRCIO DE PRODUTOS ALIMENTÍCIOS E BEBIDAS LTDA.
C.N.P.J.: 61.498.192/0001-00
Endereço: Avenida Humberto Cereser, 3.817 – Caxambú – Jundiá/SP.
CEP 13.218-711
Processo nº 13.986-9/2021

Jundiá, 21 de dezembro de 2021.
ADRIANA SWAIN MÜLLER
Gerente – Divisão de Vigilância Sanitária
Departamento de Vigilância em Saúde
UGPS/PMJ

EDITAL N.º 440, DE 21 DE DEZEMBRO DE 2021.

A Gerente da Vigilância Sanitária da Unidade de Gestão de Promoção da Saúde do Município de Jundiá – Estado de São Paulo, no uso de suas atribuições legais,

Faz saber que, de acordo com o estabelecido nos artigos 86, 110, 112, inciso III e artigo 122 incisos I e XIX, da Lei Estadual nº 10.083 de 23/09/1998 – Código Sanitário do Estado de São Paulo lavrou-se em 03

**PROMOÇÃO DA SAÚDE**

de dezembro de 2021, para o estabelecimento abaixo identificado, o Auto de Imposição de Penalidade de Multa no valor de 30 (trinta) Unidades Fiscais do Estado de São Paulo – UFESP, pelo motivo, a saber:

Por fazer funcionar estabelecimento de interesse à saúde sem licença sanitária, conforme Auto de Infração nº 163/2021.

FERREIRA E LOURENÇON INDÚSTRIA E COMÉRCIO DE PRODUTOS ALIMENTÍCIOS E BEBIDAS LTDA.

C.N.P.J.: 61.498.192/0001-00

Endereço: Avenida Humberto Cereser, 3.817 – Caxambú – Jundiaí/SP.

CEP 13.218-711

Processo nº 13.934-9/2021

Jundiaí, 21 de dezembro de 2021.
ADRIANA SWAIN MÜLLER
Gerente – Divisão de Vigilância Sanitária
Departamento de Vigilância em Saúde
UGPS/PMJ

EDITAL Nº 441, DE 21 DE DEZEMBRO DE 2021.

A Gerente da Vigilância Sanitária da Unidade de Gestão de Promoção da Saúde do Município de Jundiaí – Estado de São Paulo, no uso de suas atribuições legais,

Faz saber que as tentativas de entrega do boleto de multa, série nº 504.340, emitido em 15/12/2021, com vencimento para 17/01/2021, não tiveram êxito, devido ao local encontrar-se sempre fechado.

A multa aplicada é decorrente do Auto de Imposição de Penalidade de Multa nº 188/2021, lavrado em 16 de novembro de 2021, referente ao Auto de Infração nº 157/2021.

Fica notificado o estabelecimento GITANOS E MACHADO BAR E TABACARIA LTDA., inscrito no C.N.P.J. nº 42.317.936/0001-90, localizado na Avenida Dona Lacerda de Vergueiro, 70 – Anhangabaú, em Jundiaí/SP, para comparecer à Vigilância Sanitária, situada à Rua Marechal Deodoro da Fonseca nº 964 – Centro, Jundiaí/SP, no prazo de 10 (dez) dias úteis, a contar da data de efetivação desta notificação que iniciará 05 (cinco) dias após a data de publicação deste edital, para retirada do boleto em epígrafe.

Transcorrido o prazo, em caso do não comparecimento do interessado, o processo será encaminhado à Dívida Ativa do Município.

Processo nº 13.026-4/2021-1

Jundiaí, 21 de dezembro de 2021.
ADRIANA SWAIN MÜLLER
Gerente – Divisão de Vigilância Sanitária
Departamento de Vigilância em Saúde
UGPS/PMJ

FACULDADE DE MEDICINA DE JUNDIAÍ**EDITAL FMJ- 026/2021
CONCURSO PARA RESIDÊNCIA MÉDICA – 2022
RESULTADO 1º FASE**

O Prof. Dr. EVALDO MARCHI, Diretor da Faculdade de Medicina de Jundiaí, autarquia municipal de Jundiaí, Estado de São Paulo, no uso de suas atribuições,

Considerando: a) os termos do Edital FMJ- 026/2021, de 14/09/2021, abertura do Concurso de Admissão ao Primeiro Ano (R-1) de Residência Médica – 2022;

b) o resultado da pontuação obtida pelos candidatos na 1ª fase do concurso realizado pela Faculdade de Medicina de Jundiaí;

1. TORNA PÚBLICO os pontos obtidos pelos candidatos aprovados na 1ª FASE - PROVA ESCRITA do Concurso de Admissão ao Primeiro Ano (R-1) de Residência Médica-2022, dos Programas de Residência Médica em CLÍNICA MÉDICA, ÁREA CIRÚRGICA BÁSICA, CIRURGIA GERAL e RADIOLOGIA E DIAGNÓSTICO POR IMAGEM, realizada no dia 01/12/2021, pela Faculdade de Medicina de Jundiaí, conforme abaixo:

ESPECIALIDADE – CLÍNICA MÉDICA (A01)

Nome	Nota	Classif.
MURILO CEZAR MAGON	71,00	1
CAROLINA SCAFF HADDAD BARTOS	70,00	2
GABRIEL BERNARDO RENA	68,00	3
RAFAELLA COLICIGNO REBELO	68,00	4
ANGELA CRISTINA GOMES	67,00	5

FACULDADE DE MEDICINA DE JUNDIAÍ

LUIZA ESCANUELA VAZ	66,00	6
JOAO PEDRO VALENTINI	65,00	7
CARLOS HENRIQUE BENTO RIBEIRO	65,00	8
CEZAR ARRUDA DE OLIVEIRA FILHO	64,00	9
NATALIA CAMARGO ORTEGA	64,00	10
FERNANDA GOMES DAL PRA GRADIN	62,00	11
PEDRO HENRIQUE BRENO DE ANDRADE	62,00	12
VICTOR ROSALEM SENESE	62,00	13
LETICIA MAZO PINTOR LIMA RODRIGUES	62,00	14
MATHEUS DE LELES CASTRO	62,00	15
IASMIN FONTES MURTA	61,00	16
BRUNO RUSSONI	61,00	17
JULIA CAVASSANI ALMUDI	61,00	18
MURILO CORDEIRO VASQUEZ	61,00	19
ROGERIO SENTO SE LIBORIO CORDEIRO FILHO	61,00	20
GABRIELLA RAMOS PRICOLI	60,00	21
SABRINA BARBOSA JACONIS	60,00	22
THAIS VEIGA MENEGASSI	60,00	23
MARINA TEIXEIRA CERAVOLO	60,00	24
MILENA PICCOLO SANTANA	59,00	25
TIAGO SZWARC PORTO	59,00	26
MARILIA Mouro	58,00	27
ISABELA DE PAIVA GOMES	58,00	28
NATALI BALTIERI	58,00	29
ALINE ALVIM DE CARVALHO	58,00	30
JESSIA SAYURI NISIOKA KIMURA	58,00	31
BRENA TERRA CRESPO	58,00	32
SARA JULIAN PELAQUIM	58,00	33
CARLOS MILTON VIANA DA GRACA	57,00	34
ROBSON BERNARDES FERREIRA	57,00	35
LETICIA SURIAN BATTAGLINI	57,00	36
JOAO PAULO BARTOLO DE SIQUEIRA	57,00	37
CHARRYE DOMINGUES JUNIOR	57,00	38
CAROLINE ROBERTA MORENO KADRI	56,00	39
JONAS MARTINS CAVALCANTE	56,00	40
GABRIEL EDUARDO DE OLIVEIRA	56,00	41
LARISSA BRAIT	56,00	42
MAYARA SILVA VOLACO	56,00	43
FABIO SILVA BAPTISTA JUNIOR	56,00	44
MONICA PALOS BARILE	56,00	45
GABRIEL CARVALHO DE OLIVEIRA	55,00	46
LEONARDO RIBEIRO CAMPOS	55,00	47
SANDY NOBRE DOS SANTOS	55,00	48
RENATO DONATO BARROS	55,00	49
THAIS MARCONE PINTOR	55,00	50
JENIFFER CAROLINE PORTELA LUCIANO	55,00	51
LIVIA DE MOURA ALVARES	55,00	52
BRUNA MARTINS LIBERALI	55,00	53
ISADORA CONSONI	54,00	54
CAIO SAAD DE BIAZI	54,00	55
MARIA EDUARDA PODBOY COSTA JUNQUEIRA	54,00	56
GABRIELA CARVALHO SEGUIN	54,00	57
MATEUS DOS SANTOS SILVA	54,00	58
JULIA FERREIRA CAMPOS	54,00	59
ARIEL YERY AMBLO MORENO	53,00	60
BRUNO PRETEROTO	53,00	61
EDMILSON COMPARETTI	53,00	62
MAYARA RESENDE	53,00	63
ANGELO FRANCISCO MELARE	53,00	64
CAROLINE HELENA TEOTONIO	53,00	65
AYMEE CHYARA CASTELLANO VERZEMIAZZI	53,00	66
RICARDO BORZANI DESSIMONI	52,00	67
ISABELLA CARRAMONA GONCALVES	52,00	68
MARINA FERNANDES PASSOLONGO	52,00	69
FLAVIA LIMA MINHOTO	52,00	70
BRENDA VAZAMIM CUMPRI	52,00	71
PRISCILA APARECIDA DA SILVA CARDOSO	52,00	72

ESPECIALIDADE – CIRURGIA GERAL (A02)

Nome	Nota	Classif.
SAMUEL DE SOUZA BEZERRA	70,00	01
RODRIGO MOISES DE ALMEIDA LEITE	70,00	02
RODRIGO GOMES DA COSTA RICCOMI	68,00	03
IGOR MEDEIROS SENA	67,00	04
ALTAMIRO NOSTRE NETO	66,00	05
MATHEUS DE OLIVEIRA BORGES	65,00	06
JULIANA MONTEIRO ALONSO	65,00	07
LUIZA TRAVASSOS DA ROSA NETTO	63,00	08
ALICE LILY CARRANZA CUNHA	63,00	09
GIOVANI MARQUES BEPPU	62,00	10
MONIQUE PINTO SARAIVA DE OLIVEIRA	62,00	11
JOSE VICTOR ROVERONI ZUNTINI	62,00	12
RENATA FERREIRA SOUSA	62,00	13



FACULDADE DE MEDICINA DE JUNDIÁ

PORTARIA FMJ - 160/2021, de 17/12/2021

O Prof. Dr. EVALDO MARCHI, Diretor da Faculdade de Medicina de Jundiá, autarquia municipal de Jundiá, Estado de São Paulo, no uso de suas atribuições legais,

- Considerando: 1) o que consta do Processo FMJ - 180/2021;
2) as normas do concurso público constantes do Edital FMJ- 024/2021, de 24/08/2021;
3) o resultado do concurso público constante do Edital FMJ- 024/2021, de 25/11/2021, cuja homologação foi publicada na I.O.M.J., edição nº 5011, 03/12/2021;
4) que o presente ato de admissão versa sobre reposição decorrente de vacância de cargo efetivo nesta Instituição, e que tal possibilidade enquadra-se dentro do previsto no art. 8º da Lei Complementar Federal nº 173, de 27 de maio de 2020.
5) considerando as disposições previstas no Estatuto do Servidor Público de Jundiá - LEI COMPLEMENTAR N.º 499, DE 22 DE DEZEMBRO DE 2010, em especial sobre a nomeação e posse.

RESOLVE:

Artigo 1º - NOMEAR **IZILDA APARECIDA CARDINALI**, classificada em 1º lugar no concurso público, portadora do R.G. nº 16.155.755-7-SSP/SP, CPF nº 137.410.968-14, PIS/PASEP nº 124.92988.34-3, para exercer o cargo de PROFESSORA ADJUNTA, GRUPO/GRAU DOC III/A, na Faculdade de Medicina de Jundiá, a partir de 17 de dezembro de 2021, conforme disposto na Lei Complementar nº 499, de 22/12/2010 e suas alterações, que instituiu o novo Estatuto dos Funcionários Públicos, e na Lei nº 7.831, de 03/4/2012, que altera a estrutura dos cargos e empregos da Faculdade de Medicina de Jundiá.

Artigo 2º - Esta portaria entrará em vigor nesta data, revogadas as disposições em contrário.

Diretoria da Faculdade de Medicina de Jundiá, aos dezessete dias do mês de dezembro de dois mil e vinte um (17/12/2021).-

Prof. Dr. Evaldo Marchi
Diretor

Registrada e publicada na Secretaria Executiva da Faculdade de Medicina de Jundiá, aos dezessete dias do mês de dezembro de dois mil e vinte um (17/12/2021).-

Carlos de Oliveira Cesar
Secretário Executivo

LAURA NICOLELA GIORDANO LEME	61,00	14
SCARLET RIBEIRO HAGA	61,00	15
JESSICA BRENDA DE ALBUQUERQUE BELEM	60,00	16
GABRIEL STECCA CANICOBA	60,00	17
JHON CARLOS VIVANCOS SALAZAR	60,00	18
CAIO AUGUSTO REGIS PAULO NETO DE ALMEIDA	59,40 (Bonif.)	19
LEANDRO BARBOSA DE OLIVEIRA	59,00	20
BIANCA DOS SANTOS ARGENTINO	59,00	21
LUIZA PONTE DAUMAS	59,00	22
JULIANA RODRIGUES MARTINS	59,00	23
EDER JOAQUIM ESTEVES	59,00	24
GABRIELA YAMADA KUCHARSKI	59,00	25
ELTON GUSTAVO BORALLI RIBEIRO	58,30 (Bonif.)	26
MARCELA DEL BEN	58,00	27
FILIFE PAMPLONA LEMES BARBOSA	58,00	28
FELIPE COSTA PARREIRA	58,00	29
ISABEL MESTRINER DE SOUZA	58,00	30
ISABELLA APARECIDA LOPES ANDRADE	57,00	31
FERNANDA ARAUJO MELATO LINDEMANN	57,00	32
RENAN MATHEUS SCHAPUIS THOMAZ	57,00	33
LUIZA ARANEO DE QUEIROZ BARROS	56,00	34
MARCO ANTONIO SVERSUTI FILHO	56,00	35
AMANDA BRAMBILLA FONSECA PEREZ	56,00	36
LETICIA DE OLIVEIRA ZAMBELI	56,00	37
JOAO VICTOR SPRIOLI MARTINS	56,00	38
LUCAS RICHARTZ SANTANA	56,00	39
ALINE BURATTI	56,00	40
GABRIEL ALCARAS DE GOES	56,00	41
NATHANY AYARA BOCATO	56,00	42
FREDERICO MENDES BORGES	56,00	43
LETHICIA MARIAH MARCHI BERTIN	55,00	44
PAULA BARRETO CURVELO DE OLIVEIRA	55,00	45
LEONARDO CORREA LANGHI	55,00	46
ANDRE VITOR ALBINO SILVA	55,00	47
MATHEUS QUEIROZ DANTAS	55,00	48
DIANA SANTANA MOURA FE	55,00	49
ANA LUISA STEFANE FONSECA	55,00	50
AMANDA ALMEIDA VICENTE GONCALVES	55,00	51
MARIANA GRECCHO NUNES	54,00	52
ISABELLA CUBAS PINTO	54,00	53
BRUNO HENRIQUE SALOME	54,00	54
ANNA LIVIA MARIETTI	54,00	55

ESPECIALIDADE – RADIOLOGIA E DIAGNÓSTICO POR IMAGEM (A03)

PRIMEIRO TERMO DE PRORROGAÇÃO DO CONTRATO N. 15/2021 FIRMADO EM 12/07/2021

Nome	Nota	Classif.
OTHON MORITOSHI SHIROMA	67,00	01
ANA LUISA ERVILHA SABIONI	63,00	02
NELSON DE PAULI NETO	62,00	03
ELISA MORAES CARVALHO	61,00	04
VITOR RICETO BERTIER	60,00	05
RAQUEL JACONI DE CARLI	60,00	06
CELIA LUIZA DE LIMA RODRIGUES	58,00	07
GABRIELLE BACCARIN	56,00	08
NAYARA MARIA DE ALBUQUERQUE RICARDO	56,00	09
MARIA LUIZA COELHO GOZZANO	55,00	10
GUSTAVO ZOEGA SALLES BUENO	54,00	11
BENHUR MENDONCA RIBEIRO	54,00	12
GABRIELA MERIGUE	54,00	13
PAULO HENRIQUE ATTAB LOPES SANTOS	53,00	14
GABRIEL VIDAL DE OLIVEIRA	52,00	15
RENATA DI NIZO PALADINO	51,00	16
HENRIQUE DE SA GALVAO	50,00	17
PAULA CRISTINA AMARAL	47,00	18

Contrato n.º 15/2021

Contratante: Faculdade de Medicina de Jundiá

Contratado: **ENTRELAÇOS FORTALECENDO AMBIENTES EDUCACIONAIS LTDA. ME**

Objeto: Contratação de empresa especializada em Assessoria Psicológica para discentes, docentes e colaboradores da Faculdade de Medicina de Jundiá.

Vigência: julho a dezembro de 2021

Valor: R\$ 16.951,00 (dezesseis mil e novecentos e cinquenta e um reais)

Assinatura: 20/12/2021

Término: 31/03/2022

PORTARIA FMJ - 161/2021, de 21/12/2021

O Prof. Dr. EVALDO MARCHI, Diretor da Faculdade de Medicina de Jundiá, autarquia municipal de Jundiá, Estado de São Paulo, no uso de suas atribuições legais,

- Considerando: 1) o que consta do Processo FMJ – 171/2018;
2) as normas do concurso público constantes do Edital FMJ- 031/2018, de 14/08/2018;
3) o resultado do concurso público constante do Edital FMJ- 031/2018, de 13/02/2019, cuja homologação foi publicada na I.O.M.J., edição nº 4528, 20/02/2019;
4) que o presente ato de admissão versa sobre reposição decorrente de vacância de cargo efetivo nesta Instituição, e que tal possibilidade enquadra-se dentro do previsto no art. 8º da Lei Complementar Federal nº 173, de 27 de maio de 2020.
5) considerando as disposições previstas no Estatuto do Servidor Público de Jundiá - LEI COMPLEMENTAR N.º 499, DE 22 DE DEZEMBRO DE 2010, em especial sobre a nomeação e posse.

RESOLVE:

Artigo 1º - NOMEAR **FABRÍCIO EGÍDIO PANDINI**, classificado em 3º lugar no concurso público, portador do R.G. nº 30.694.157-0-SSP-SP, CPF nº 213.946.618-78, PIS/PASEP nº 125.02046.61-2, para exercer

2. CONVOCA para a SEGUNDA FASE do concurso, a ser realizada no dia **05/01/2022** (quarta-feira), às 9:00 horas, no **prédio da Unidade 2 da FMJ, à rua Lobo de Resende, nº 100 – Jardim Pitangueiras I – Jundiá-SP**, os **72 primeiros** classificados em **CLÍNICA MÉDICA**, os **55 primeiros** classificados para **CIRURGIA GERAL** e os **18 primeiros** classificados para **RADIOLOGIA E DIAGNÓSTICO POR IMAGEM**, conforme item 6.2 do Edital FMJ- 026/2021, de 14/09/2021.

3. Para conhecimento, publique-se na Imprensa Oficial do Município de Jundiá e divulgue-se nos sites da Faculdade de Medicina de Jundiá e da VUNESP.

Diretoria da Faculdade de Medicina de Jundiá, aos vinte dias do mês de dezembro de dois mil e vinte e um (20/12/2021).-

Prof. Dr. Evaldo Marchi
Diretor



FACULDADE DE MEDICINA DE JUNDIAÍ

o cargo de PROFESSOR ASSISTENTE, GRUPO/GRAU DOC II/A, na Faculdade de Medicina de Jundiá, a partir de 21 de dezembro de 2021, conforme disposto na Lei Complementar nº 499, de 22/12/2010 e suas alterações, que instituiu o novo Estatuto dos Funcionários Públicos, e na Lei nº 7.831, de 03/4/2012, que altera a estrutura dos cargos e empregos da Faculdade de Medicina de Jundiá.

Artigo 2º - Esta portaria entrará em vigor nesta data, revogadas as disposições em contrário.

Diretoria da Faculdade de Medicina de Jundiá, aos vinte e um dias do mês de dezembro de dois mil e vinte um (21/12/2021).-

Prof. Dr. Evaldo Marchi
Diretor

Registrada e publicada na Secretaria Executiva da Faculdade de Medicina de Jundiá, aos vinte e um dias do mês de dezembro de dois mil e vinte um (21/12/2021).-

Carlos de Oliveira Cesar
Secretário Executivo

PORTARIA FMJ – 162/2021, de 20/12/2021

O Prof. Dr. EVALDO MARCHI, Diretor da Faculdade de Medicina de Jundiá, autarquia municipal de Jundiá, Estado de São Paulo, no uso de suas atribuições legais,

Considerando: a) O disposto na Lei Municipal nº 7.831, de 03/4/2012 e nos Regulamentos para PROGRESSÃO de Servidores e Professores, estabelecidos com base na Lei Municipal nº 7.827/2012 e Decreto Municipal nº 24.344/2013;
b) A avaliação satisfatória aprovada pelo Comitê de Recursos Humanos desta Faculdade;

RESOLVE

Artigo 1º - Considerar apto à progressão em 2021, a partir do primeiro dia do mês de aniversário da admissão, o professor que segue relacionado:

DEZEMBRO	
PROCESSO	NOME
287/10	MARCO ANTONIO HERCULANO

Artigo 2º - Esta portaria entrará em vigor nesta data, com efeito retroativo a 1º de dezembro de 2021, revogadas as disposições em contrário.

Diretoria da Faculdade de Medicina de Jundiá, aos vinte dias do mês de dezembro de dois mil e vinte e um (20/12/2021).-

Prof. Dr. Evaldo Marchi
Diretor

Registrada e publicada na Secretaria Executiva da Faculdade de Medicina de Jundiá, aos vinte dias do mês de dezembro de dois mil e vinte e um (20/12/2021).-

Carlos de Oliveira Cesar
Secretário Executivo

PORTARIA FMJ-163/2021, de 21/12/2021

O Prof. Dr. EVALDO MARCHI, Diretor da Faculdade de Medicina de Jundiá, autarquia municipal de Jundiá, Estado de São Paulo, no uso de suas atribuições legais,

Considerando: 1) solicitação do Departamento de Pediatria;
2) as atividades didáticas e assistenciais do Departamento de Pediatria para o curso de graduação (4º, 5º e 6º anos – todos com aumento do número de alunos) e Residência Médica (ampliada para três anos a partir de 2021) que não podem sofrer descontinuidade;

RESOLVE

Artigo 1º - AUTORIZAR, temporariamente, no período de 01/01/2022 a 30/06/2022, o aumento da carga horária semanal da Profª **MÁRCIA BORGES MACHADO**, Professora Assistente do Departamento de Pediatria, passando de 20 (vinte) horas para 25 (vinte e cinco) horas semanais, que serão cumpridas, de acordo com a proposta do Departamento de Pediatria, cujo descumprimento ensejará a suspensão imediata da ampliação da carga horária ora autorizada.

Artigo 2º - Esta portaria entrará em vigor nesta data, revogadas as disposições em contrário.

Diretoria da Faculdade de Medicina de Jundiá, aos vinte e um dias do mês de dezembro de dois mil e vinte e um (21/12/2021).-

Prof. Dr. Evaldo Marchi
Diretor

Registrada e publicada na Secretaria Executiva da Faculdade de Medicina de Jundiá, aos vinte e um dias do mês de dezembro de dois mil e vinte e um (21/12/2021).-

Carlos de Oliveira Cesar
Secretário Executivo

PORTARIA FMJ-164/2021, de 21/12/2021

O Prof. Dr. EVALDO MARCHI, Diretor da Faculdade de Medicina de Jundiá, autarquia municipal de Jundiá, Estado de São Paulo, no uso de suas atribuições legais,

Considerando: 1) solicitação do Departamento de Pediatria;
2) as atividades didáticas e assistenciais do Departamento de Pediatria para o curso de graduação (4º, 5º e 6º anos – todos com aumento do número de alunos) e Residência Médica (ampliada para três anos a partir de 2021) que não podem sofrer descontinuidade;

RESOLVE

Artigo 1º - AUTORIZAR, temporariamente, no período de 01/01/2022 a 30/06/2022, o aumento da carga horária semanal da Profª **ANA PAULA ZANIN DOS SANTOS FELGUEIRAS CORTEZ**, Professora Assistente do Departamento de Pediatria, passando de 30 (trinta) horas para 35 (trinta e cinco) horas semanais, que serão cumpridas, de acordo com a proposta do Departamento de Pediatria, cujo descumprimento ensejará a suspensão imediata da ampliação da carga horária ora autorizada.

Artigo 2º - Esta portaria entrará em vigor nesta data, revogadas as disposições em contrário.

Diretoria da Faculdade de Medicina de Jundiá, aos vinte e um dias do mês de dezembro de dois mil e vinte e um (21/12/2021).-

Prof. Dr. Evaldo Marchi
Diretor

Registrada e publicada na Secretaria Executiva da Faculdade de Medicina de Jundiá, aos vinte e um dias do mês de dezembro de dois mil e vinte e um (21/12/2021).-

Carlos de Oliveira Cesar
Secretário Executivo

CONVITE DE PREÇOS Nº 14/2021

PROCESSO Nº 107/2021

OBJETO: Aquisição de peças para equipamentos de ar condicionado instalados na Faculdade de Medicina de Jundiá.

Torno público que o **Convite de Preços nº 14/2021**, de 10 de dezembro de 2021, destinado a aquisição de peças para equipamentos de ar condicionado instalados na Faculdade de Medicina de Jundiá, foi declarado **DESERTO** devido à ausência de licitantes interessados neste processo licitatório.

Jundiá, 21 de dezembro de 2021.

Prof. Dr. Evaldo Marchi
Diretor

PLANEJAMENTO URBANO E MEIO AMBIENTE

DIVISÃO DE APROVAÇÃO DE PROJETOS RELAÇÃO DE PROCESSOS PRESCRITOS – 12

Conforme o Conforme Artigo 35 da LC nº 174 de 9 de Janeiro de 1996 - A Aprovação de Projetos prescreverá em dois anos contados da data do deferimento do pedido desde que não expedido o Alvará de Execução. os processos abaixo relacionados estão **PRESCRITOS**:

REQUERENTE	
THAYNARA FERREIRA GONÇALVES	24805-2/2019
ARQº JACKSON HOMERO VICENTIM	
ENG. SINÉSIO SCARABELLO FILHO	
GESTOR DE PLANEJAMENTO URBANO E MEIO AMBIENTE	

EDITAL UGPUMA 043/2021 DE 16 DE DEZEMBRO DE 2021

Eng. Civil SINÉSIO SCARABELLO FILHO, Gestor da Unidade de Planejamento Urbano e Meio Ambiente de Jundiá, no uso de suas atribuições legais, e em face que consta dos autos do Processo SAEPRO



PLANEJAMENTO URBANO E MEIO AMBIENTE

nº 2021/1099 (EIV/RIV) e Processo SAEPRO nº 2021/315 (RIT),

TORNA PÚBLICO que, por intermédio dos autos do Processo SAEPRO nº 2021/1099 que trata do Estudo de Impacto de Vizinhança e de seu respectivo Relatório de Impacto de Vizinhança (EIV/RIV) e do Processo SAEPRO nº 2021/315 que trata do Relatório de Impacto de Trânsito (RIT), em observância às normas contidas na Lei nº 9.321, de 11 de novembro de 2019, **ENDURANCE DO BRASIL PARTICIPAÇÕES LTDA.** submeteu à apreciação desta Municipalidade, **Estudo de Impacto de Vizinhança/ Relatório de Impacto de Vizinhança (EIV/RIV) e Relatório de Impacto de Trânsito (RIT)**, visando a instalação de empreendimento para uso habitacional vertical, a ser implantado na Avenida Prefeito Luís Latorre, Avenida Armando Giassetti e Marginal Norte da Anhanguera, na **Área A1**, sob responsabilidade do empreendedor **VIC ENGENHARIA LTDA.**, que após as devidas análises técnicas pertinentes, redundaram **nas proposições técnicas constantes do Parecer Técnico, bem como do Parecer Conclusivo, que fazem parte integrante deste Edital.**

Nos termos do disposto no art. 131 da Lei nº 9.321, de 2019, as proposições técnicas objeto dos citados Pareceres e a autorização concedida são passíveis de contestação pública ou recurso por parte dos interessados.

Eventuais contestações às citadas proposições deverão ser apresentadas no prazo de 15 (quinze) dias corridos a contar da publicação deste Edital, em formato eletrônico, por intermédio do e-mail eiv@jundiai.sp.gov.br, ou em protocolo físico específico, contendo, no mínimo:

- identificação, assinatura e meio de contato do autor;
- razões a que se fundam a contestação, de forma clara e objetiva.

Para que não se alegue ignorância faz baixar o presente Edital que será publicado na Imprensa Oficial do Município e afixado em local de costume.

Eng. Civil Sinésio Scarabello Filho
Gestor da Unidade de Planejamento Urbano e Meio Ambiente

PARECER TÉCNICO – Área A1

Este parecer trata da implantação dos empreendimentos 'Gran Vic Friburgo', 'Gran Vic Copenhague' e 'Gran Vic Zurique', para uso habitacional vertical, a serem implantados na Avenida Prefeito Luís Latorre, Avenida Armando Giassetti e Marginal Norte da Anhanguera, nas Áreas A1, B1 e C1, fazem parte do conjunto de empreendimentos a serem construídos na região, em 3 fases, todos com mesmo porte e configurações. As Áreas A1, B1 e C1 são oriundas de anexação e desmembramento, aprovadas em 03/07/2020, através do processo administrativo nº 21.948-7/2017.

O empreendimento 'Gran Vic Friburgo', Processo SAEPRO 2021/1099, compreende a construção de 4 edifícios habitacionais, sendo 2 torres com 14 andares e 2 torres com 15 andares, perfazendo 17.631,85m² de área construída e 232 unidades habitacionais. A Área A1, objeto da Matrícula nº 170.193 do 1º O.R.I. de Jundiá, possui 6.793,52 m² de área de terreno.

O empreendimento 'Gran Vic Copenhague', Processo SAEPRO 2021/1100, compreende a construção de 4 edifícios habitacionais, sendo 3 torres com 14 andares e 1 torre com 15 andares, perfazendo 17.558,05m² de área construída e 232 unidades habitacionais. A Área B1, objeto da Matrícula nº 170.194 do 1º O.R.I. de Jundiá, possui 6.501,94 m² de área de terreno.

O empreendimento 'Gran Vic Zurique', Processo SAEPRO 2021/1101, compreende a construção de 4 edifícios habitacionais, sendo 2 torres com 14 andares e 2 torres com 15 andares, perfazendo 17.681,22m² de área construída e 232 unidades habitacionais. A Área C1, objeto da Matrícula nº 170.195 do 1º O.R.I. de Jundiá, possui 6.495,34 m² de área de terreno.

Os imóveis são de propriedade de ENDURANCE DO BRASIL PARTICIPAÇÕES LTDA. e estão sob responsabilidade do empreendedor VIC ENGENHARIA LTDA.

As análises relativas ao EIV/RIV e RIT levam em consideração os impactos cumulativos dos 3 empreendimentos e suas fases de implantação ao longo do tempo, para projeção desses impactos na vizinhança. Cada empreendimento terá seu edital específico, a ser publicado na Imprensa Oficial do Município.

Para os empreendimentos 'Gran Vic Friburgo', 'Gran Vic Copenhague' e 'Gran Vic Zurique', analisados à luz da Lei Complementar nº 416/2004, considerando as informações prestadas nos Estudo de Impacto de Vizinhança e no Relatório de Impacto de Vizinhança (EIV/RIV) e em consonância com o Relatório de Impacto de Trânsito (RIT) analisado pela Unidade de Gestão de Mobilidade e Transportes, foram avaliados os impactos na vizinhança direta e indiretamente impactada com a presença do empreendimento, nos seguintes aspectos elencados pelo Estatuto da Cidade e pela Lei nº 9.321/2019:

I - Adensamento Populacional e Infraestrutura Urbana

Os empreendimentos prevêem a construção de 232 unidades habitacionais cada um, totalizando 696 unidades. Considerando a densidade de 4 habitantes por unidade, a previsão é de adensamento populacional de aproximadamente 928 pessoas em cada empreendimento, ou seja, incremento populacional de aproximadamente 2.784 pessoas no total.

Os empreendimentos serão instalados em uma área industrial, desativada há anos, com as construções existentes parcialmente demolidas.

Terreno com desnível em relação à via, a ser implantada, por onde se dará o acesso ao empreendimento. A área dos empreendimentos é limítima à uma área classificada como ZEIS 1 – Zona Especial de Interesse Social 1, atualmente sob supervisão da FUMAS, onde incide projeto de urbanização e de construção de moradias, a ser implantado futuramente, porém, atualmente com infraestrutura precária. Cabe ressaltar que a via por onde se dará o acesso não está implantada, sendo condição de viabilidade a sua implantação, às expensas do interessado e sem ônus ao Município.

A região onde os empreendimentos serão implantados, fica delimitada pelas Rodovias Anhanguera e João Cereser, pela área de ZEIS 1, algumas indústrias e pelo Rio Jundiá. Atravessando o Rio Jundiá, temos alta densidade populacional, com vários empreendimentos habitacionais, na sua maioria caracterizado por habitação unifamiliar. Atravessando a rodovia Anhanguera, temos o distrito industrial.

Apesar da legislação atual induzir o crescimento da região, novos empreendimentos aumentarão os problemas de mobilidade da região, em especial na passagem sob a Rodovia João Cereser, além da demanda por equipamentos públicos de saúde e educação da região, que já trabalham no limite de suas capacidades, independente do perfil social desses empreendimentos.

Ainda, há a necessidade de cuidado na questão da drenagem, visto que os empreendimentos serão implantados no platô existente, que possui desnível considerável com a via por onde se darão os acessos e com a ZEIS 1. A preocupação é com o carregamento de terra, pela água da chuva, durante o período de obras, tanto para o Rio Jundiá quanto para as habitações existentes em área mais baixa.

Quanto a infraestrutura existente, as questões pertinentes ao abastecimento de água, coleta de efluentes líquidos e fornecimento de energia elétrica, conforme manifestação das concessionárias apresentadas no estudo, haverá capacidade de atendimento, devendo estar em consonância com as normas e padrões técnicos exigidos, vigentes à época da implantação do empreendimento.

II - Uso e Ocupação do Solo

A análise dos empreendimentos se dá pela Lei Complementar nº 416, de 29/12/2004, que insere o imóvel na Zona Industrial (ZI), que não permite uso habitacional. A mesma lei, demonstra que as áreas são atingidas pelo Corredor de Comércio e Serviços - CC-3, que permite a verticalização acima de 8 pavimentos.

Já a Lei nº 9.321/19, atualmente vigente, insere o empreendimento na Zona de Qualificação dos Bairros (ZQB), com frente para vias classificadas como Via de Indução e Via Estrutural (marginal), permitindo até 8 pavimentos para a via de indução.

III - Valorização Imobiliária

A área onde os empreendimentos serão implantados era ocupada anteriormente por atividade industrial, é dotada de infraestrutura e possui capacidade de atendimento para a nova demanda.

Entendemos que a valorização poderá ocorrer após a implantação dos empreendimentos, desde que, sejam atendidas as questões referentes ao acesso aos empreendimentos e à mobilidade da região, que sofrerá os impactos da chegada desses empreendimentos.

IV - Geração de Tráfego e Demanda por Transporte Público

As análises decorrentes dos aspectos de mobilidade são avaliados pelo Relatório de Impacto de Trânsito (RIT) protocolado sob nº SAEPRO 2021/315, através da Unidade de Gestão de Mobilidade e Transporte, que apresentou o Parecer Técnico de 23/11/2021, como transcrito a seguir:

1. Histórico:

A análise do processo, foi baseada na Lei nº 416/04, em função dos processos protocolados na época de vigência da mesma. Vale ressaltar que o empreendimento em questão possui projeto aprovado com acesso pela via Marginal da Rodovia Anhanguera, porém a nova proposta visa a alteração dos acessos pela Av. Prefeito Luís Latorre.

O RIT analisado compreende um estudo para implantação de um empreendimento residencial vertical composto por 4 torres, sendo 2 torres com 14 pavimentos e 2 torres com 15 pavimentos, abrigando 232 unidades habitacionais. O empreendimento a ser implantado na Av. Prefeito Luís Latorre, classificada como Via Local e pertencente à Zona Industrial– ZI segundo a Lei 416/04, está inscrito na matrícula nº 170.193 do 1º ORI de Jundiá, propriedade de ENDURANCE DO BRASIL PARTICIPAÇÕES LTDA.

Detectamos a existência de outros dois lotes do mesmo proprietário ao

PLANEJAMENTO URBANO E MEIO AMBIENTE

lado deste, denominados Lote B1, o qual está sendo tratado no processo nº SAEPRO 2021/313 e Lote C1, o qual está sendo tratado no processo SAEPRO 2021/314.

A diretriz viária prevê a implantação de passagem inferior sob a Rod. João Cereser para duplicação da Av. Prof. Luís Latorre, além de ponte sobre o Rio Jundiáí interligando a Av. Prof. Luís Latorre com a Av. Frederico Ozanam, conforme pode ser visto na imagem 03.



Imagem 01 – Localização do empreendimento

2. Do projeto:

O empreendimento prevê um total de 232 unidades habitacionais, a serem implantadas em uma área de 6.793,52m². De acordo com os projetos o polo gerador possui área construída total igual a 17.619,44 m². Foram previstas em área interna um total de 258 vagas de autos, distribuídas entre vagas para moradores, visitantes e carga e descarga.



Imagem 03 – Diretriz Viária

QUADRO DE VAGAS			
NUMERAÇÃO	DESTINAÇÃO	TAMANHO	QUANTIDADE
VAGAS VISITANTE 02 e 03	PNE	3,70x5,00	02
VAGAS VISITANTES 01, 04 à 12	COMUM	2,40x5,00	10
VAGAS 01 à 13, 15, 17, 19, 21, 23, 25, 27 à 45, 48 à 66, 68 à 80, 89 à 120, 129 à 155, 156, 159, 173 à 240	COMUM	2,40x5,00	212
VAGAS 14, 16, 18, 20, 22, 24, 67 à 241	COMUM PRESAS	2,40x5,00	08
VAGAS 46, 47, 87, 88, 127, 128, 156 e 157	PNE	3,70x5,00	06
VAGAS 160 à 172	IDOSO	2,40x5,00	13
VAGAS CARGA E DESCARGA 01 à 03	CARGA E DESCARGA	3,50x5,00	03
VAGAS CARGA E DESCARGA 04 e 05	CARGA E DESCARGA	3,50x11,00	02
TOTAL			258

Tabela 01 – Tabela de vagas

3. Do relatório:

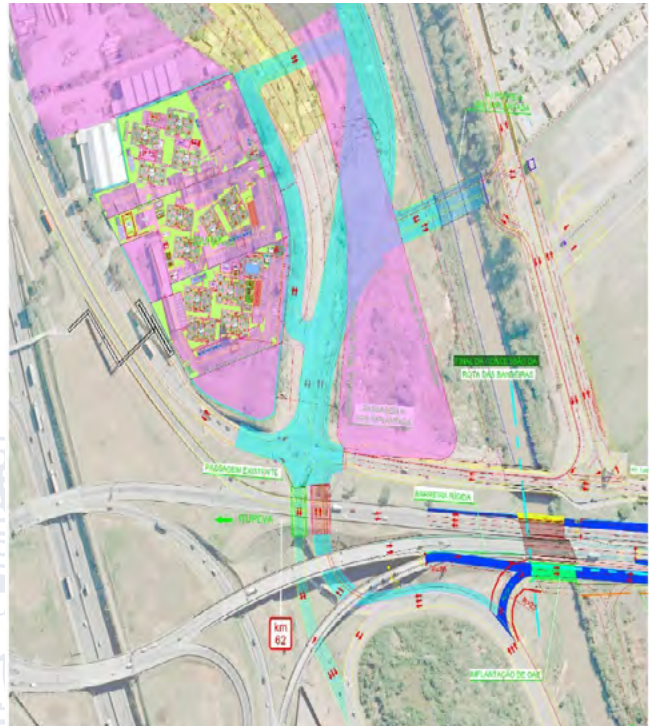
De acordo com os cálculos de geração de viagens, estima-se que haverá uma movimentação média de 538 viagens/dia, sendo que a maior parte destas ocorrem por veículos privados. Estima-se ainda que na hora pico possa ocorrer até 138 viagens de autos

Divisão espacial das viagens:

As imagens a seguir, extraídas do relatório, ilustram as principais rotas de chegada e saída do empreendimento, o volume do fluxo atual de passagem na hora pico, bem como o fluxo a ser gerado pelo polo gerador na hora pico distribuído nas principais rotas de acesso.

Acessos:

A proposta do projeto do Lote A1 prevê acesso pela Avenida Prefeito Luís Latorre independente dos demais lotes (Lote B1 e Lote C1). Este trecho da avenida não está implantado, portanto o acesso ao empreendimento foi projetado considerando diretrizes viárias elaboradas pelo município. De forma a minimizar os impactos na via pública, foi criada uma caixa de acumulação veicular junto ao acesso do PGT.



Imagem 04 – Rotas de Chegada



Imagem 02 – Detalhe esquemático de acesso ao empreendimento

PLANEJAMENTO URBANO E MEIO AMBIENTE

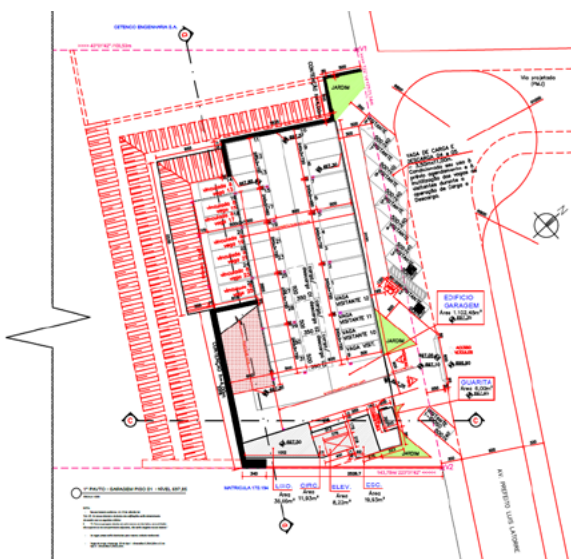

Imagem 05 – Rotas de Saída

Pontos de conflitos/níveis de serviço:

O estudo de capacidade viária realizado neste relatório avaliou os cenários atuais e com a instalação do polo gerador nas aproximações e as intersecções elencadas dentro da área de influência direta (imagem 06).



Imagem 06 – Pontos de conflito (AID)

Nas aproximações, verificou-se que os níveis de serviço antes e após a instalação do empreendimento permanecem entre A e B, ou seja, níveis satisfatórios para o tráfego. Porém quando consideramos o impacto da implantação dos três empreendimentos, observamos que as vias passam a operar com níveis de serviço entre A e D.

Assim como as aproximações, as intersecções listadas a seguir demonstram taxas de ocupação satisfatórias, porém quando consideramos os três empreendimentos as intersecções alcançam níveis de serviço de B a F, gerando lentidão (atraso no tempo de viagens) e filas nos horários de pico.

Cabe ressaltar que a análise de nível de serviço foi feita com o sistema viário atual, a implantação da diretriz viária da região (imagem 03) deve retornar o nível de serviços para níveis satisfatórios.



Imagem 07 - Ponto 1: Av. Armando Giassetti x Passagem sob a Rodovia João Cereser



Imagem 08 – Ponto 2: Av. Caetano Gornatti x Av. Armando Giassetti



Imagem 09 - Ponto 3 – Av. Caetano Gornatti x Acesso à Rodovia João Cereser

Seção	Mov. Conflitantes		Sem Empreendimento		Com Empreendimento		
	Mov.	Volume Atual	Taxa ocupação	N.V.	Volume Atual+Emp.	Taxa ocupação	
1	A3	1+3+4	102	0,05	A	214	0,13
	A4	1+2+5	427	0,18	A	575	0,26
	Dem. Emp.	7+8+9	138	0,08	A	428	0,27
	Q1	5+6+7+8+9	538	0,25	B	920	0,48
2	Q2	5+6+7+9	527	0,25	B	878	0,46
	Q3	1+2+7	145	0,08	A	425	0,24
	Q4	1+3+4+7+8+9	223	0,14	A	805	0,48
	3	A	1+2+5	469	0,15	A	622
B		1+2+3+4	593	0,26	B	750	0,34
C		3+5+6	434	0,19	A	633	0,26
Q1		1+2+3+4+5	822	0,32	B	1031	0,41
2	Q2	2+3+4	477	0,20	A	589	0,25
	Q3	3+5+6	434	0,19	A	403	0,22
	Q4	1+2+5	469	0,15	A	580	0,19
	3	D	1+4+5	448	0,19	A	554

Tabela 02 – Taxa de ocupação / Nível de serviço (Intersecções)

PLANEJAMENTO URBANO E MEIO AMBIENTE

Transporte coletivo:

Foi verificada a existência de dois pontos de parada do transporte público coletivo no perímetro da área de influência direta conforme demonstrado na imagem 10. Ambos estão localizados na Av. Armando Giassetti.



Imagem 10 – Localização dos Pontos de Parada de Ônibus

Demanda do empreendimento x Transporte coletivo:

A tabela a seguir discrimina a estimativa de pessoas que utilizarão o transporte público, bem como os horários de maior concentração, de acordo com os cálculos de demanda do relatório.

Observa-se que a demanda estimada do transporte coletivo será acrescida em 32p/hp.

Tabela - Distribuição Temporal Transporte Público Coletivo

Período	VOLUME TOTAL DE VIAGENS ATRAÍDAS DE PEDESTRES									
	POPULAÇÃO FIXA				POPULAÇÃO FLUTUANTE				TOTAL	
	69		N. Ped./dia		48		N. Ped./dia		117	
	%		Nº de ped/hora		%		Nº de ped/hora		Nº de ped/hora	
	Entrada	Saída	Entrada	Saída	Entrada	Saída	Entrada	Saída	Entrada	Saída
Antes 6h	0	0	0	0	0	0	0	0	0	0
6-7h	2	0	1	0	0	0	2	0	1	1
7-8h	2	45	1	31	45	2	22	1	23	32
8-9h	5	10	3	7	10	5	5	2	8	9
9-10h	5	5	3	3	5	5	2	2	6	6
10-11h	5	5	3	3	5	5	2	2	6	6
11-12h	4	5	3	3	5	4	2	2	5	5
12-13h	6	9	4	6	9	6	4	3	8	9
13-14h	8	4	5	3	4	8	2	4	7	7
14-15h	4	2	3	1	2	4	1	2	4	3
15-16h	3	1	2	1	1	3	0	1	3	2
16-17h	5	5	3	3	5	5	2	2	6	6
17-18h	6	4	4	3	4	6	2	3	6	6
18-19h	45	2	31	1	2	45	1	22	32	23
19-20h	0	2	0	1	2	0	1	0	1	1
20-21h	0	1	0	1	1	0	0	0	0	1
21-22h	0	0	0	0	0	0	0	0	0	0
22-23h	0	0	0	0	0	0	0	0	0	0

Tabela 03 – Demanda/hora pico – Transporte coletivo

Condições físicas dos abrigos/ Memorial fotográfico dos pontos:

Os pontos possuem baia para parada e embarque e desembarque, porém não possuem abrigo. A calçada está em boas condições, porém a sinalização viária precisa de manutenção.



Imagem 11 – Ponto de Parada de ônibus

Obras:

Na fase de obras, relata o autor que o impacto na circulação das vias de entorno será residual, uma vez que ocorrerão fora dos horários de pico. Como garantia de manter as condições de segurança e fluidez, todas as operações de carga e descarga serão realizadas em áreas internas ao lote, os pneus dos caminhões provenientes do lote serão lavados antes de ingressar na via a fim de evitar acúmulo de terra na pista.

V - Ventilação e Iluminação, Paisagem Urbana e Patrimônio Natural e Cultural

Os empreendimentos colaboram para a alteração da paisagem urbana, visto que os edifícios ocuparão o platô existente, na área mais alta do

terreno. A partir da via onde se dará o acesso dos empreendimentos, que fica na parte mais baixa, teremos uma diferença de, aproximadamente, 54 metros da via até a cobertura dos edifícios.

A via existente hoje, na região onde se dará o acesso aos empreendimentos, possui má qualidade das calçadas, da sinalização, da iluminação e de arborização. Temos que considerar ainda, que para o acesso ser possível será necessário, como ação de viabilidade para os empreendimentos, a implantação de uma via que possibilite o acesso. Além disso, a municipalidade necessita avançar com o projeto de urbanização da ZEIS 1.

Além disso, temos a proximidade com duas rodovias, o que pode acarretar incômodo referente à movimentação de veículos, durante todo dia e noite, aos futuros moradores desses edifícios.

Durante as etapas de obra, como citado anteriormente, a preocupação é com o carregamento de terra, pela água da chuva, tanto para o Rio Jundiaí quanto para as habitações existentes em área mais baixa.

CONCLUSÃO – EIV E RIT

Considerando os aspectos apresentados anteriormente, verificamos que os impactos decorrentes da implantação dos 3 empreendimentos, de forma cumulativa são:

POSITIVOS: Os empreendimentos ocupam área atualmente ociosa, aumentando oferta de unidades habitacionais, gerando empregos diretos e indiretos tanto na fase de obras quanto após sua implantação, podendo trazer melhorias no conforto urbano e na mobilidade oriundas das condições de viabilidade e das ações de mitigação dos impactos solicitadas pela municipalidade.

NEGATIVOS: A implantação dos 3 empreendimentos causará impactos que agravarão a situação já problemática no trânsito e na mobilidade da região, além das questões de ruído que serão sentidas pelos moradores dos empreendimentos, gerados pelas rodovias.

Conforme Conclusões Finais extraídas do RIT, identifica-se impactos no trânsito e transporte, em decorrência da implantação do empreendimento:

Conclusões Finais (RIT):

De acordo com o relatório, avaliando o comportamento de cada empreendimento isoladamente, verificou-se que as viagens produzidas pelos polos geradores, na hora pico, geram pequenas alterações dos níveis de serviço e/ou aumento nas taxas de ocupação. Quando analisamos o efeito cumulativo da implantação dos três polos geradores, tendo em vista que os lotes B1 e C1 serão implantados em sequência, considerando que possuem a mesma característica e portes semelhantes, o cenário da região diretamente afetada se altera, ou seja, a demanda inicialmente comentada é triplicada, fatores estes que estão ligados diretamente a capacidade de ocupação das vias, as quais sugerem a aplicação de ações mitigadoras.

O empreendimento prevê acesso pelo prolongamento da Av. Prefeito Luís Latorre, num trecho não implantado. Deverá o requerente implantar a via permitindo o acesso ao empreendimento, conforme diretrizes viárias elaboradas pelo município.

Verificou-se também que, o polo gerador produzirá demanda de novos usuários para o transporte coletivo e que o trajeto entre o ponto de parada e o polo gerador não conta com faixas de travessia e nem calçadas em todo o trajeto.

PARECER CONCLUSIVO

Parecer Conclusivo emitido pelo Gestor da UGPUMA, em 16/12/2021, junto ao Processo SAEPRO 2021/1099, com a concordância com o Parecer Técnico do EIV, encaminhado pela equipe técnica, bem como com o Parecer Conclusivo do Relatório de Impacto de Trânsito encaminhado pela UGMT.

CONCLUSÃO

Assim, diante das atribuições da UGPUMA dispostas na Lei Municipal nº 9.321, de 11 de novembro de 2019 e considerando a análise do Parecer Técnico Final encaminhado, **aprova-se** o Estudo de Impacto de Vizinhança e o Relatório de Impacto de Vizinhança (EIV/RIV) contemplando também o parecer do Relatório de Impacto de Trânsito (RIT) devidamente aprovado pela UGMT, para a implantação na Área A1 do empreendimento 'Gran Vic Friburgo', que compreende a construção de 4 edifícios habitacionais, totalizando 232 unidades habitacionais, de propriedade de **ENDURANCE DO BRASIL PARTICIPAÇÕES LTDA.** e sob responsabilidade do empreendedor **VIC ENGENHARIA LTDA.**, com a **ressalva** da necessidade do atendimento das ações definidas e descritas a seguir, por parte dos responsáveis legais do empreendimento, ficando as demais aprovações municipais, condicionadas à assinatura do Termo de Compromisso a ser firmado entre as partes.

Ressaltamos que as ações indicadas levam em consideração os impactos cumulativos dos 3 empreendimentos (Áreas A1, B1 e C1) e, deverão ser realizadas conforme os prazos indicados, contempladas em Termo de Compromisso EIV/RIV contendo todas as ações aqui discriminadas, a ser firmado entre as partes, conforme Art. 129, § 1º, da Lei 9.321/2019,

PLANEJAMENTO URBANO E MEIO AMBIENTE

cuja apresentação também é condição para a aprovação final do projeto do empreendimento, bem como, a conclusão total das ações, condição para a emissão do Habite-se do imóvel.

Desta forma, são apontadas as ações de interesse público a serem executadas às expensas e sob a responsabilidade do empreendedor, como medidas de viabilidade e ações mitigadoras aos impactos negativos que o empreendimento poderá causar à vizinhança, direta e indiretamente. Os itens indicados pela UGMT, são condições de viabilidade para instalação do polo gerador de tráfego, que devem ser implantadas simultaneamente com o início das obras de quaisquer um dos lotes e concluídas para emissão do habite-se, após o recebimento da municipalidade.

São elas:

1. Durante a fase de obras:

- Controlar a entrada e saída de caminhões, aumentando o intervalo entre eles a fim de minimizar o impacto quanto ao ruído e à suspensão de poluentes, que interferem na qualidade do ar, devendo ocorrer fora dos horários de pico de trânsito da região, a fim de não agravar os problemas já existentes;
- Promover a limpeza dos pneus dos caminhões, evitando o carregamento de resíduos da obra para a via pública;
- Cobrir os caminhões carregados com lona para o transporte de resíduos, evitando a suspensão de partículas ou afins no percurso até os locais de botafora e a queda de parte do material transportado nas vias públicas, promovendo o reestabelecimento imediato das condições das vias utilizadas como rota dos caminhões, quando identificado pela administração pública o dano durante a obra;
- Seguir as exigências legais vigentes sobre terraplenagem ou movimentação de terra, executando adequado projeto de drenagem, a fim de evitar o carregamento, pelas chuvas, de terra e/ou resíduos da obra até as vias públicas, às áreas habitacionais vizinhas ou ao Rio Jundiaí, causando problemas aos moradores e ao tráfego local;
- Controlar o horário da obra, certificando-se que ocorrerá dentro do horário comercial, a fim de não causar incômodos à vizinhança e em conformidade com a Lei Municipal nº 1.324/65.

2. Educação Ambiental:

a. Executar projetos de educação ambiental durante a implantação do empreendimento, através de um Plano de Gerenciamento de Resíduos Sólidos (PGRS), a ser analisado e aprovado junto à municipalidade, com a participação dos operários tanto no controle da suspensão de poeiras oriundas das etapas de obra, quanto na separação e controle dos resíduos da construção civil e descarte em locais cadastrados para reciclagem, além do controle e separação dos resíduos gerados pelos próprios operários no canteiro de obras fazendo a correta destinação dos resíduos recicláveis;

b. O controle da implantação do PGRS deverá constar em relatórios periódicos analisados em processo a parte junto à UGPUMA/ Departamento de Meio Ambiente, e suas aprovações deverão ocorrer antes da solicitação do Habite-se;

Descrição das contrapartidas, mitigações e condições de viabilidade para instalação do empreendimento, referentes a trânsito e transporte:

Tendo em vista que o impacto no trânsito é causado cumulativamente, uma vez que comparamos o cenário antes da instalação do empreendimento com o cenário após a instalação do empreendimento e, considerando que serão implantados 3 conjuntos residenciais, do mesmo empreendedor, na mesma via, as condições de viabilidade e contrapartidas serão comuns aos processos SAEPRO 2021/313, SAEPRO 2021/314 e SAEPRO 2021/315.

Condição de viabilidade para instalação do empreendimento:

3. Projeto executivo e execução da Av. Prefeito Luís Latorre, no trecho entre a rotatória da Av. Armado Giassetti até a nova via em frente ao lote A1, conforme imagem 12;



Imagem 12 – Trecho da Av. Pref. Luís Latorre a ser implantado

- Considerando que existe um trecho a ser desapropriado, o empreendedor deverá calcular os valores de execução do trecho em laranja, conforme imagem abaixo, e depositar o valor no FMDT – Fundo Municipal de Desenvolvimento Territorial, que terá dotação específica, de acordo com o Art.22 da Lei nº 9.321/19.
- O projeto executivo deverá ser elaborado de forma completa, inclusive no trecho em laranja.

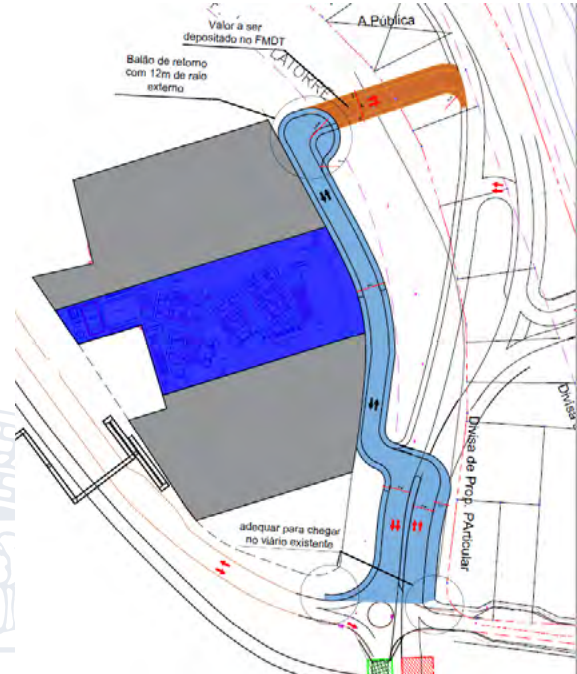

Ações Mitigadoras – UGMT e UGPUMA:

4. Projeto executivo e execução de calçada no trecho entre os pontos de ônibus indicados no Parecer da UGMT, no Item Transporte Coletivo, e o empreendimento.

Observações gerais:

O relatório foi avaliado de acordo com os dados fornecidos pelos responsáveis legais e técnicos que assinam o instrumento.

- As vagas de visitantes que estão localizadas no edifício garagem – Vagas de visitante 9 a 12 - deverão ter acesso livre, não sendo permitido que seu uso seja controlado por correntes ou qualquer outro dispositivo de controle de acesso.

- As operações de carga e descarga, devem obrigatoriamente ocorrer dentro dos limites do lote do empreendimento, respeitando a(s) dimensão(ões) do(s) veículo(s) especificados em projeto sendo vetada qualquer operação desta natureza nas vias e/ou áreas públicas de entorno.

- A utilização das áreas de Carga e Descarga existentes nas vagas de visitantes deverá ser previamente agendada, preferencialmente nos horários em que há baixa demanda das vagas, pois impossibilitarão a utilização das vagas de visitantes naquele período. Durante a operação de Carga e Descarga nesta área, não será permitido o uso da via pública para compensação das vagas de visitantes.

- Caso sejam constatadas divergências relacionadas as demandas, modais de deslocamento, parqueamentos na(s) via(s) públicas, oriundas a demanda do polo gerador, medidas restritivas podem ser aplicadas pela Municipalidade e um novo Relatório de Impacto de Trânsito poderá ser solicitado complementarmente, de forma a identificar as incompatibilidades e indicar novas ações a serem implantadas pelo polo gerador sem ônus a municipalidade;

- Os projetos executivos devem conter no mínimo os seguintes elementos técnicos para análise e aprovação da municipalidade:

- Levantamento planialtimétrico cadastral georreferenciado, incluindo todas as interferências e sinalização das vias (Placas, sinalização horizontal, postes, árvores, mobiliário urbano, acessos veiculares, etc.);
 - Projeto geométrico executivo;
 - Projeto executivo de sinalização viária;
 - Projeto executivo de dimensionamento de pavimento (leito carroçável e calçadas);
 - Projeto executivo de drenagem;
 - Projeto executivo de remoção e/ou remanejamento de interferências licenciados, nos órgãos de competência.
- Para a implantação das ações descritas nos itens 3 e 4, atender ao

PLANEJAMENTO URBANO E MEIO AMBIENTE

disposto no Art. 38 da Lei Complementar nº 606 de 2021.

5. Ainda em relação à mobilidade, necessário prever ações no entorno do imóvel que possam melhorar o conforto urbano dos usuários e não usuários do empreendimento. Para tanto, executar a implantação completa de trecho de ciclovia, previsto no Plano Cicloviário Municipal, apresentado no Plano Diretor - Lei nº 8.683/16, com extensão aproximada de 1.500m (um mil e quinhentos metros), entre o cruzamento da Av. Caetano Gornati com Av. Antonio Frederico Ozanam até Av. Armando Giassetti, contemplando a ligação com a ciclovia existente, incluindo calçadas, rampas, acessibilidade, adequações necessárias com o existente, sinalização da ciclovia e da via, drenagem, arborização, demarções, relocações e remoções de mobiliários e/ou interferências, mobiliário urbano, etc.



Trecho da ciclovia a ser implantado (tracejado)

Observação: A implantação do trecho da ciclovia deverá estar de acordo com as diretrizes emitidas pelo DPU e com o projeto executivo, que está em elaboração como contrapartida de empreendimento habitacional localizado na região.

6. Apresentar cronograma de entrega das ações conforme cronograma da obra do empreendimento, ressaltando que a entrega final das ações deverá ocorrer até a solicitação do Habite-se.

Aplicar as ações a seguir, ainda na fase de aprovação, no projeto:

a. Adequar o projeto das calçadas que fazem parte do empreendimento conforme manual técnico constante no site da PMJ/UGPUMA (<https://jundiai.sp.gov.br/planejamento-e-meio-ambiente/servicos-online/calçadas/>);

b. As calçadas devem ser acessíveis de acordo com a NBR 9050:2020 e NBR 16.537:2016, apresentando soluções de rampas, pisos táteis, acessos de veículos e de carro, de acordo com a legislação vigente.

Ressaltamos que o Parecer Técnico, tanto do EIV/RIV quanto do RIT, levou em consideração os impactos cumulativos dos 3 empreendimentos, devendo as ações possuírem prazos de implantação considerando as fases de implantação de cada empreendimento.

A responsabilidade da aprovação dos projetos e acompanhamento dos serviços a serem realizados, bem como da fiscalização e do recebimento de obras, serviços e materiais solicitados em cada ação, será das Unidades de Gestão pertinentes conforme competência e atribuição no âmbito da Municipalidade.

A coordenação geral e gerência dos prazos de entrega, das etapas e da entrega das medidas solicitadas nos itens 1 a 6 será de responsabilidade da UGPUMA.

Deverá ser dada ciência a todos os Gestores envolvidos no cumprimento das medidas solicitadas através do compromisso firmado entre as partes envolvidas.

Eng.Civil Sinésio Scarabello Filho
Gestor da Unidade de Planejamento Urbano e Meio Ambiente

EDITAL UGPUMA 044/2021 DE 13 DE DEZEMBRO DE 2021

Eng. Civil SINÉSIO SCARABELLO FILHO, Gestor da Unidade de Planejamento Urbano e Meio Ambiente de Jundiá, no uso de suas atribuições legais, e em face que consta dos autos do Processo SAEPRO nº 2021/1100 (EIV/RIV) e Processo SAEPRO nº 2021/313 (RIT),

TORNA PÚBLICO que, por intermédio dos autos do Processo SAEPRO nº 2021/1100 que trata do Estudo de Impacto de Vizinhança e de seu respectivo Relatório de Impacto de Vizinhança (EIV/RIV) e do Processo SAEPRO nº 2021/313 que trata do Relatório de Impacto de Trânsito (RIT), em observância às normas contidas na Lei nº 9.321, de 11 de novembro de 2019, **ENDURANCE DO BRASIL PARTICIPAÇÕES LTDA.** submeteu à apreciação desta Municipalidade, **Estudo de Impacto de Vizinhança/ Relatório de Impacto de Vizinhança (EIV/RIV) e Relatório de Impacto de Trânsito (RIT)**, visando a instalação de empreendimento para uso habitacional vertical, a ser implantado na Avenida Prefeito Luís Latorre, Avenida Armando Giassetti e Marginal Norte da Anhanguera, na **Área B1**, sob responsabilidade do empreendedor **VIC ENGENHARIA LTDA.**, que após as devidas análises técnicas pertinentes, redundaram **nas proposições técnicas constantes do Parecer Técnico, bem como do Parecer Conclusivo, que fazem parte integrante deste Edital.**

Nos termos do disposto no art. 131 da Lei nº 9.321, de 2019, as proposições técnicas objeto dos citados Pareceres e a autorização concedida são passíveis de contestação pública ou recurso por parte dos interessados.

Eventuais contestações às citadas proposições deverão ser apresentadas no prazo de 15 (quinze) dias corridos a contar da publicação deste Edital, em formato eletrônico, por intermédio do e-mail eiv@jundiai.sp.gov.br, ou em protocolo físico específico, contendo, no mínimo:

- iii) identificação, assinatura e meio de contato do autor;
- iv) razões a que se fundam a contestação, de forma clara e objetiva.

Para que não se alegue ignorância faz baixar o presente Edital que será publicado na Imprensa Oficial do Município e afixado em local de costume.

Eng.Civil Sinésio Scarabello Filho
Gestor da Unidade de Planejamento Urbano e Meio Ambiente

PARECER TÉCNICO – Área B1

Este parecer trata da implantação dos empreendimentos 'Gran Vic Friburgo', 'Gran Vic Copenhague' e 'Gran Vic Zuriq', para uso habitacional vertical, a serem implantados na Avenida Prefeito Luís Latorre, Avenida Armando Giassetti e Marginal Norte da Anhanguera, nas Áreas A1, B1 e C1, fazem parte do conjunto de empreendimentos a serem construídos na região, em 3 fases, todos com mesmo porte e configurações. As Áreas A1, B1 e C1 são oriundas de anexação e desmembramento, aprovadas em 03/07/2020, através do processo administrativo nº 21.948-7/2017.

O empreendimento 'Gran Vic Friburgo', Processo SAEPRO 2021/1099, compreende a construção de 4 edifícios habitacionais, sendo 2 torres com 14 andares e 2 torres com 15 andares, perfazendo 17.631,85m² de área construída e 232 unidades habitacionais. A Área A1, objeto da Matrícula nº 170.193 do 1º O.R.I. de Jundiá, possui 6.793,52 m² de área de terreno.

O empreendimento 'Gran Vic Copenhague', Processo SAEPRO 2021/1100, compreende a construção de 4 edifícios habitacionais, sendo 3 torres com 14 andares e 1 torre com 15 andares, perfazendo 17.558,05m² de área construída e 232 unidades habitacionais. A **Área B1**, objeto da Matrícula nº 170.194 do 1º O.R.I. de Jundiá, possui 6.501,94 m² de área de terreno.

O empreendimento 'Gran Vic Zuriq', Processo SAEPRO 2021/1101, compreende a construção de 4 edifícios habitacionais, sendo 2 torres com 14 andares e 2 torres com 15 andares, perfazendo 17.681,22m² de área construída e 232 unidades habitacionais. A Área C1, objeto da Matrícula nº 170.195 do 1º O.R.I. de Jundiá, possui 6.495,34 m² de área de terreno.

Os imóveis são de propriedade de ENDURANCE DO BRASIL PARTICIPAÇÕES LTDA. e estão sob responsabilidade do empreendedor VIC ENGENHARIA LTDA.

As análises relativas ao EIV/RIV e RIT levam em consideração os impactos cumulativos dos 3 empreendimentos e suas fases de implantação ao longo do tempo, para projeção desses impactos na vizinhança. Cada empreendimento terá seu edital específico, a ser publicado na Imprensa Oficial do Município.

Para os empreendimentos 'Gran Vic Friburgo', 'Gran Vic Copenhague' e 'Gran Vic Zuriq', analisados à luz da Lei Complementar nº 416/2004, considerando as informações prestadas nos Estudo de Impacto de Vizinhança e no Relatório de Impacto de Vizinhança (EIV/RIV) e em consonância com o Relatório de Impacto de Trânsito (RIT) analisado pela Unidade de Gestão de Mobilidade e Transportes, foram avaliados os impactos na vizinhança direta e indiretamente impactada com a presença do empreendimento, nos seguintes aspectos elencados pelo Estatuto da Cidade e pela Lei nº 9.321/2019:

I - Adensamento Populacional e Infraestrutura Urbana

PLANEJAMENTO URBANO E MEIO AMBIENTE

Os empreendimentos prevêem a construção de 232 unidades habitacionais cada um, totalizando 696 unidades. Considerando a densidade de 4 habitantes por unidade, a previsão é de adensamento populacional de aproximadamente 928 pessoas em cada empreendimento, ou seja, incremento populacional de aproximadamente 2.784 pessoas no total. Os empreendimentos serão instalados em uma área industrial, desativada há anos, com as construções existentes parcialmente demolidas. Terreno com desnível em relação à via, a ser implantada, por onde se dará o acesso ao empreendimento. A área dos empreendimentos é limítrofe à uma área classificada como ZEIS 1 – Zona Especial de Interesse Social 1, atualmente sob supervisão da FUMAS, onde incide projeto de urbanização e de construção de moradias, a ser implantado futuramente, porém, atualmente com infraestrutura precária. Cabe ressaltar que a via por onde se dará o acesso não está implantada, sendo condição de viabilidade a sua implantação, às expensas do interessado e sem ônus ao Município.

A região onde os empreendimentos serão implantados, fica delimitada pelas Rodovias Anhanguera e João Cereser, pela área de ZEIS 1, algumas indústrias e pelo Rio Jundiaí. Atravessando o Rio Jundiaí, temos alta densidade populacional, com vários empreendimentos habitacionais, na sua maioria caracterizado por habitação unifamiliar. Atravessando a rodovia Anhanguera, temos o distrito industrial.

Apesar da legislação atual induzir o crescimento da região, novos empreendimentos aumentarão os problemas de mobilidade da região, em especial na passagem sob a Rodovia João Cereser, além da demanda por equipamentos públicos de saúde e educação da região, que já trabalham no limite de suas capacidades, independente do perfil social desses empreendimentos.

Ainda, há a necessidade de cuidado na questão da drenagem, visto que os empreendimentos serão implantados no platô existente, que possui desnível considerável com a via por onde se darão os acessos e com a ZEIS 1. A preocupação é com o carregamento de terra, pela água da chuva, durante o período de obras, tanto para o Rio Jundiaí quanto para as habitações existentes em área mais baixa.

Quanto a infraestrutura existente, as questões pertinentes ao abastecimento de água, coleta de efluentes líquidos e fornecimento de energia elétrica, conforme manifestação das concessionárias apresentadas no estudo, haverá capacidade de atendimento, devendo estar em consonância com as normas e padrões técnicos exigidos, vigentes à época da implantação do empreendimento.

II - Uso e Ocupação do Solo

A análise dos empreendimentos se dá pela Lei Complementar nº 416, de 29/12/2004, que insere o imóvel na Zona Industrial (ZI), que não permite uso habitacional. A mesma lei, demonstra que as áreas são atingidas pelo Corredor de Comércio e Serviços - CC-3, que permite a verticalização acima de 8 pavimentos.

Já a Lei nº 9.321/19, atualmente vigente, insere o empreendimento na Zona de Qualificação dos Bairros (ZQB), com frente para vias classificadas como Via de Indução e Via Estrutural (marginal), permitindo até 8 pavimentos para a via de indução.

III - Valorização Imobiliária

A área onde os empreendimentos serão implantados era ocupada anteriormente por atividade industrial, é dotada de infraestrutura e possui capacidade de atendimento para a nova demanda.

Entendemos que a valorização poderá ocorrer após a implantação dos empreendimentos, desde que, sejam atendidas as questões referentes ao acesso aos empreendimentos e à mobilidade da região, que sofrerá os impactos da chegada desses empreendimentos.

IV - Geração de Tráfego e Demanda por Transporte Público

As análises decorrentes dos aspectos de mobilidade são avaliados pelo Relatório de Impacto de Trânsito (RIT) protocolado sob nº SAEPRO 2021/315, através da Unidade de Gestão de Mobilidade e Transporte, que apresentou o Parecer Técnico de 23/11/2021, como transcrito a seguir:

1. Histórico:

A análise do processo, foi baseada na Lei nº 416/04, em função dos processos protocolados na época de vigência da mesma. Vale ressaltar que o empreendimento em questão possui projeto aprovado com acesso pela via Marginal da Rodovia Anhanguera, porém a nova proposta visa a alteração dos acessos pela Av. Prefeito Luís Latorre.

O RIT analisado compreende um estudo para implantação de um empreendimento residencial vertical composto por 4 torres, sendo 3 torres com 14 pavimentos e uma torre com 16 pavimentos, abrindo 232 unidades habitacionais. O empreendimento a ser implantado na Av. Prefeito Luís Latorre, classificada como Via Local e pertencente à Zona Industrial– ZI segundo a Lei 416/04, está inscrito na matrícula nº 170.194 do 1º ORI de Jundiaí, propriedade de ENDURANCE DO BRASIL PARTICIPAÇÕES LTDA.

Detectamos a existência de outros dois lotes do mesmo proprietário ao lado deste, denominados Lote A1, o qual está sendo tratado no processo nº SAEPRO 2021/315 e Lote C1, o qual está sendo tratado no processo SAEPRO 2021/314.



Imagem 01 – Localização do empreendimento

2. Do projeto:

O empreendimento prevê um total de 232 unidades habitacionais, a serem implantadas em uma área de 6.501,94m². De acordo com os projetos o polo gerador possui área construída total igual a 17.558,05 m². Foram previstas em área interna um total de 263 vagas de autos, distribuídas entre vagas para moradores, visitantes e carga e descarga.

QUADRO DE VAGAS			
NUMERAÇÃO	DESTINAÇÃO	TAMANHO	QUANTIDADE
VAGAS VISITANTE 01 e 02	PNE	3,70x5,00	02
VAGAS VISITANTES 03 à 12	COMUM	2,40x5,00	10
VAGAS 01 à 35, 37 à 41, 43 à 67, 69 à 78, 80 à 84, 86 à 110, 114 à 119, 126 à 135, 143 à 206, 220 à 246	COMUM	2,40x5,00	212
VAGAS 36, 42, 68, 79, 85, 111 à 113, 120 à 125.	COMUM PRESAS	2,40x5,00	14
VAGAS 136 à 142	PNE	3,70x5,00	07
VAGAS 207 à 219	IDOSO	2,40x5,00	13
VAGAS CARGA E DESCARGA 01 à 03	CARGA E DESCARGA	3,50x5,00	03
VAGAS CARGA E DESCARGA 04 e 05	CARGA E DESCARGA	3,50x11,00	02
TOTAL			263

Tabela 01 – Tabela de vagas

Acessos:

A proposta do projeto do Lote B1 prevê acesso pela Avenida Prefeito Luís Latorre independente dos demais lotes (Lote A1 e Lote C1). Este trecho da avenida não está implantado, portanto o acesso ao empreendimento foi projetado considerando diretrizes viárias elaboradas pelo município. De forma a minimizar os impactos na via pública, foi criada uma caixa de acumulação veicular junto ao acesso do PGT.



Imagem 02 – Detalhe esquemático de acesso ao empreendimento

A diretriz viária prevê a implantação de passagem inferior sob a Rod. João Cereser para duplicação da Av. Pref. Luís Latorre, além de ponte sobre o Rio Jundiaí interligando a Av. Pref. Luís Latorre com a Av.

PLANEJAMENTO URBANO E MEIO AMBIENTE

Frederico Ozanam, conforme pode ser visto na imagem 03.

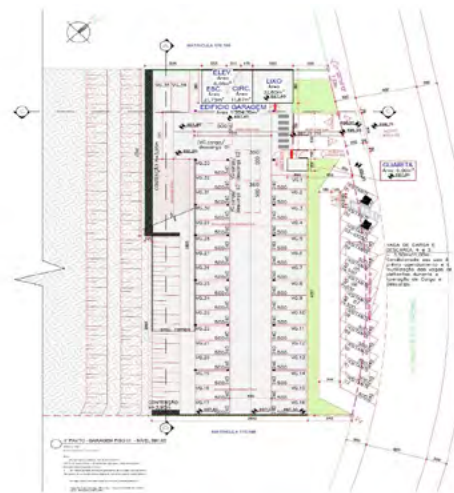

Imagem 03 – Diretriz Viária

3. Do relatório:

De acordo com os cálculos de geração de viagens, estima-se que haverá uma movimentação média de 473 viagens/dia, sendo que a maior parte destas ocorrem por veículos privados. Estima-se ainda que na hora pico possa ocorrer até 121 viagens de autos

Divisão espacial das viagens:

As imagens a seguir, extraídas do relatório, ilustram as principais rotas de chegada e saída do empreendimento, o volume do fluxo atual de passagem na hora pico, bem como o fluxo a ser gerado pelo polo gerador na hora pico distribuído nas principais rotas de acesso.

Pontos de conflitos/níveis de serviço:

O estudo de capacidade viária realizado neste relatório avaliou os cenários atuais e com a instalação do polo gerador nas aproximações e as interseções elencadas dentro da área de influência direta (imagem 06).



Imagem 06 – Pontos de conflito (AID)

Nas aproximações, verificou-se que os níveis de serviço antes e após a instalação do empreendimento permanecem entre A e B, ou seja, níveis satisfatórios para o tráfego. Porém quando consideramos o impacto da implantação dos três empreendimentos, observamos que as vias passam a operar com níveis de serviço entre A e D. Assim como as aproximações, as interseções listadas a seguir demonstram taxas de ocupação satisfatórias, porém quando consideramos os três empreendimentos as interseções alcançam níveis de serviço de B a F, gerando lentidão (atraso no tempo de viagens) e filas nos horários de pico.

Cabe ressaltar que a análise de nível de serviço foi feita com o sistema viário atual, a implantação da diretriz viária da região (imagem 03) deve retornar o nível de serviços para níveis satisfatórios.



Imagem 04 – Rotas de Chegada



Imagem 05 – Rotas de Saída



Imagem 07 - Ponto 1: Av. Armando Giassetti x Passagem sob a Rodovia João Cereser



PLANEJAMENTO URBANO E MEIO AMBIENTE

Imagem 08 – Ponto 2: Av. Caetano Gornatti x Av. Armando Giassetti



Imagem 09 - Ponto 3 – Av. Caetano Gornatti x Acesso à Rodovia João Cereser

Seção	Mov.	Volume Atual	Taxa ocupação	N.V.	Com Empreendimento			
					Volume Atual+Emp.	Taxa ocupação		
Ponto 1								
1	A3	1-3-4	303	0,06	A	314	0,13	A
	A5	1-2-6	427	0,18	A	575	0,26	B
	Qem. Emp.	7-8-9	171	0,08	A	360	0,25	B
	Q2	5-6-2-8-0	538	0,25	B	876	0,46	B
	Q3	1-4-7-9	527	0,25	B	840	0,43	B
2	Q1	1-2-7	145	0,08	A	393	0,22	B
	Q4	1-2-4-7-8-9	223	0,14	A	735	0,44	B
	Ponto 2							
	A	1-2-5	469	0,15	A	632	0,21	B
3	B	1-2-3-4	953	0,26	B	760	0,34	B
	C	3-5-6	434	0,19	A	633	0,28	B
	Q1	1-2-3-4-5	827	0,12	B	1018	0,10	B
	Q2	2-3-4	477	0,20	A	582	0,25	B
4	Q3	3-5-6	434	0,19	A	399	0,22	B
	Q4	1-2-5	469	0,16	A	573	0,19	A
	Ponto 3							
3	D	1-4-5	448	0,10	A	550	0,31	B

Tabela 02 – Taxa de ocupação / Nível de serviço (Interseções)

Transporte coletivo:

Foi verificada a existência de dois pontos de parada do transporte público coletivo no perímetro da área de influência direta conforme demonstrado na imagem 10. Ambos estão localizados na Av. Armando Giassetti.



Imagem 10 – Localização dos Pontos de Parada de Ônibus

Demanda do empreendimento x Transporte coletivo:

A tabela a seguir discrimina a estimativa de pessoas que utilizarão o transporte público, bem como os horários de maior concentração, de acordo com os cálculos de demanda do relatório. Observa-se que a demanda estimada do transporte coletivo será acrescida em 26p/hp.

Período	Tabela - Distribuição Temporal Transporte Público Coletivo											
	VOLUME TOTAL DE VIAGENS ATRAÍDAS DE PEDESTRES											
	POPULAÇÃO FIXA				POPULAÇÃO FLUTUANTE				TOTAL			
	60		43		103		60		43		103	
	%		Nº de ped./hora		%		Nº de ped./hora		%		Nº de ped./hora	
	Entrada	Saída	Entrada	Saída	Entrada	Saída	Entrada	Saída	Entrada	Saída	Entrada	Saída
Antes 6h	0	0	0	0	0	0	0	0	0	0	0	0
6-7h	2	0	1	0	0	0	2	0	1	1	1	1
7-8h	2	45	1	27	45	2	19	1	20	28	20	28
8-9h	5	10	3	6	10	5	4	2	7	8	7	8
9-10h	5	5	3	3	5	5	2	2	5	5	5	5
10-11h	5	5	3	3	5	5	2	2	5	5	5	5
11-12h	4	5	2	3	5	4	2	2	5	5	5	5
12-13h	6	9	4	5	9	6	4	3	7	8	7	8
13-14h	8	4	5	2	4	8	2	3	7	6	7	6
14-15h	4	2	2	1	2	4	1	2	3	3	3	3
15-16h	3	1	2	1	1	3	0	1	2	2	2	2
16-17h	5	5	3	3	5	5	2	2	5	5	5	5
17-18h	6	4	4	2	4	6	2	3	5	5	5	5
18-19h	45	2	27	1	2	45	1	19	28	20	28	20
19-20h	0	2	0	1	2	0	1	0	1	1	1	1
20-21h	0	1	0	1	1	0	0	0	0	0	0	0
21-22h	0	0	0	0	0	0	0	0	0	0	0	0
22-23h	0	0	0	0	0	0	0	0	0	0	0	0

Tabela 03 – Demanda/hora pico – Transporte coletivo

Condições físicas dos abrigos/ Memorial fotográfico dos pontos: Os pontos possuem baia para parada e embarque e desembarque, porém não possuem abrigo. A calçada está em boas condições, porém a sinalização viária precisa de manutenção.



Imagem 11 – Ponto de Parada de ônibus

Obras:

Na fase de obras, relata o autor que o impacto na circulação das vias de entorno será residual, uma vez que ocorrerão fora dos horários de pico. Como garantia de manter as condições de segurança e fluidez, todas as operações de carga e descarga serão realizadas em áreas internas ao lote, os pneus dos caminhões provenientes do lote serão lavados antes de ingressar na via a fim de evitar acúmulo de terra na pista.

V - Ventilação e Iluminação, Paisagem Urbana e Patrimônio Natural e Cultural

Os empreendimentos colaboram para a alteração da paisagem urbana, visto que os edifícios ocuparão o platô existente, na área mais alta do terreno. A partir da via onde se dará o acesso dos empreendimentos, que fica na parte mais baixa, teremos uma diferença de, aproximadamente, 54 metros da via até a cobertura dos edifícios.

A via existente hoje, na região onde se dará o acesso aos empreendimentos, possui má qualidade das calçadas, da sinalização, da iluminação e de arborização. Temos que considerar ainda, que para o acesso ser possível será necessário, como ação de viabilidade para os empreendimentos, a implantação de uma via que possibilite o acesso. Além disso, a municipalidade necessita avançar com o projeto de urbanização da ZEIS 1.

Além disso, temos a proximidade com duas rodovias, o que pode acarretar incômodo referente à movimentação de veículos, durante todo dia e noite, aos futuros moradores desses edifícios.

Durante as etapas de obra, como citado anteriormente, a preocupação é com o carregamento de terra, pela água da chuva, tanto para o Rio Jundiaí quanto para as habitações existentes em área mais baixa.

CONCLUSÃO – EIV e RIT

Considerando os aspectos apresentados anteriormente, verificamos que os impactos decorrentes da implantação dos 3 empreendimentos, de forma cumulativa são:

POSITIVOS: Os empreendimentos ocupam área atualmente ociosa, aumentando oferta de unidades habitacionais, gerando empregos diretos e indiretos tanto na fase de obras quanto após sua implantação, podendo trazer melhorias no conforto urbano e na mobilidade oriundas das condições de viabilidade e das ações de mitigação dos impactos solicitadas pela municipalidade.

NEGATIVOS: A implantação dos 3 empreendimentos causará impactos que agravarão a situação já problemática no trânsito e na mobilidade da região, além das questões de ruído que serão sentidas pelos moradores dos empreendimentos, gerados pelas rodovias.

Conforme Conclusões e Decisões extraídas do RIT, identifica-se impactos no trânsito e transporte, em decorrência da implantação do empreendimento:

Conclusões Finais (RIT):

De acordo com o relatório, avaliando o comportamento de cada empreendimento isoladamente, verificou-se que as viagens produzidas pelos polos geradores, na hora pico, geram pequenas alterações dos níveis de serviço e/ou aumento nas taxas de ocupação. Quando analisamos o efeito cumulativo da implantação dos três polos geradores, tendo em vista que os lotes A1 e C1 serão implantados em sequência, considerando que possuem a mesma característica e portes semelhantes, o cenário da região diretamente afetada se altera, ou seja, a demanda inicialmente comentada é triplicada, fatores estes que estão ligados diretamente a capacidade de ocupação das vias, as quais sugerem a aplicação de ações mitigadoras.

O empreendimento prevê acesso pelo prolongamento da Av. Prefeito Luís Latorre, num trecho não implantado. Deverá o requerente implantar

PLANEJAMENTO URBANO E MEIO AMBIENTE

a via permitindo o acesso ao empreendimento, conforme diretrizes viárias elaboradas pelo município.

Verificou-se também que, o polo gerador produzirá demanda de novos usuários para o transporte coletivo e que o trajeto entre o ponto de parada e o polo gerador não conta com faixas de travessia e nem calçadas em todo o trajeto.

PARECER CONCLUSIVO

Parecer Conclusivo emitido pelo Gestor da UGPUMA, em 16/12/2021, junto ao Processo SAEPRO 2021/1100, com a concordância com o Parecer Técnico do EIV, encaminhado pela equipe técnica, bem como com o Parecer Conclusivo do Relatório de Impacto de Trânsito encaminhado pela UGMT.

CONCLUSÃO

Assim, diante das atribuições da UGPUMA dispostas na Lei Municipal nº 9.321, de 11 de novembro de 2019 e considerando a análise do Parecer Técnico Final encaminhado, **aprova-se** o Estudo de Impacto de Vizinhança e o Relatório de Impacto de Vizinhança (EIV/RIV) contemplando também o parecer do Relatório de Impacto de Trânsito (RIT) devidamente aprovado pela UGMT, para a implantação na Área B1 do empreendimento 'Gran Vic Copenhage', que compreende a construção de 4 edifícios habitacionais, totalizando 232 unidades habitacionais, de propriedade de **ENDURANCE DO BRASIL PARTICIPAÇÕES LTDA.**, e sob responsabilidade do empreendedor **VIC ENGENHARIA LTDA.**, com a **ressalva** da necessidade do atendimento das ações definidas e descritas a seguir, por parte dos responsáveis legais do empreendimento, ficando as demais aprovações municipais, condicionadas à assinatura do Termo de Compromisso a ser firmado entre as partes.

Ressaltamos que as ações indicadas levam em consideração os impactos cumulativos dos 3 empreendimentos (Áreas A1, B1 e C1) e, deverão ser realizadas conforme os prazos indicados, contempladas em Termo de Compromisso EIV/RIV contendo todas as ações aqui discriminadas, a ser firmado entre as partes, conforme Art. 129, § 1º, da Lei 9.321/2019, **cuja apresentação também é condição para a aprovação final do projeto do empreendimento**, bem como, a conclusão total das ações, condição para a emissão do Habite-se do imóvel.

Desta forma, são apontadas as ações de interesse público a serem executadas às expensas e sob a responsabilidade do empreendedor, como medidas de viabilidade e ações mitigadoras aos impactos negativos que o empreendimento poderá causar à vizinhança, direta e indiretamente. Os itens indicados pela UGMT, são condições de viabilidade para instalação do polo gerador de tráfego, que devem ser implantadas simultaneamente com o início das obras de quaisquer um dos lotes e concluídas para emissão do habite-se, após o recebimento da municipalidade.

São elas:

1. Durante a fase de obras:

- Controlar a entrada e saída de caminhões, aumentando o intervalo entre eles a fim de minimizar o impacto quanto ao ruído e à suspensão de poluentes, que interferem na qualidade do ar, devendo ocorrer fora dos horários de pico de trânsito da região, a fim de não agravar os problemas já existentes;
- Promover a limpeza dos pneus dos caminhões, evitando o carregamento de resíduos da obra para a via pública;
- Cobrir os caminhões carregados com lona para o transporte de resíduos, evitando a suspensão de partículas ou afins no percurso até os locais de bota-fora e a queda de parte do material transportado nas vias públicas, promovendo o reestabelecimento imediato das condições das vias utilizadas como rota dos caminhões, quando identificado pela administração pública o dano durante a obra;
- Seguir as exigências legais vigentes sobre terraplenagem ou movimentação de terra, executando adequado projeto de drenagem, a fim de evitar o carregamento, pelas chuvas, de terra e/ou resíduos da obra até as vias públicas, às áreas habitacionais vizinhas ou ao Rio Jundiaí, causando problemas aos moradores e ao tráfego local;
- Controlar o horário da obra, certificando-se que ocorrerá dentro do horário comercial, a fim de não causar incômodos à vizinhança e em conformidade com a Lei Municipal nº 1.324/65.

2. Educação Ambiental:

- Executar projetos de educação ambiental durante a implantação do empreendimento, através de um Plano de Gerenciamento de Resíduos Sólidos (PGRS), a ser analisado e aprovado junto à municipalidade, com a participação dos operários tanto no controle da suspensão de poeiras oriundas das etapas de obra, quanto na separação e controle dos resíduos da construção civil e descarte em locais cadastrados para reciclagem, além do controle e separação dos resíduos gerados pelos próprios operários no canteiro de obras fazendo a correta destinação dos resíduos recicláveis;
- O controle da implantação do PGRS deverá constar em relatórios

periódicos analisados em processo a parte junto à UGPUMA/ Departamento de Meio Ambiente, e suas aprovações deverão ocorrer antes da solicitação do Habite-se;

Descrição das contrapartidas, mitigações e condições de viabilidade para instalação do empreendimento, referentes a trânsito e transporte:

Tendo em vista que o impacto no trânsito é causado cumulativamente, uma vez que comparamos o cenário antes da instalação do empreendimento com o cenário após a instalação do empreendimento e, considerando que serão implantados 3 conjuntos residenciais, do mesmo empreendedor, na mesma via, as condições de viabilidade e contrapartidas serão comuns aos processos SAEPRO 2021/313, SAEPRO 2021/314 e SAEPRO 2021/315.

Condição de viabilidade para instalação do empreendimento:

- Projeto executivo e execução da Av. Prefeito Luís Latorre, no trecho entre a rotatória da Av. Armado Giassetti até a nova via em frente ao lote A1, conforme imagem 12;



Imagem 12 – Trecho da Av. Pref. Luís Latorre a ser implantado

- Considerando que existe um trecho a ser desapropriado, o empreendedor deverá calcular os valores de execução do trecho em laranja, conforme imagem abaixo, e depositar o valor no FMDT – Fundo Municipal de Desenvolvimento Territorial, que terá dotação específica, de acordo com o Art.22 da Lei nº 9.321/19.
- O projeto executivo deverá ser elaborado de forma completa, inclusive no trecho em laranja.

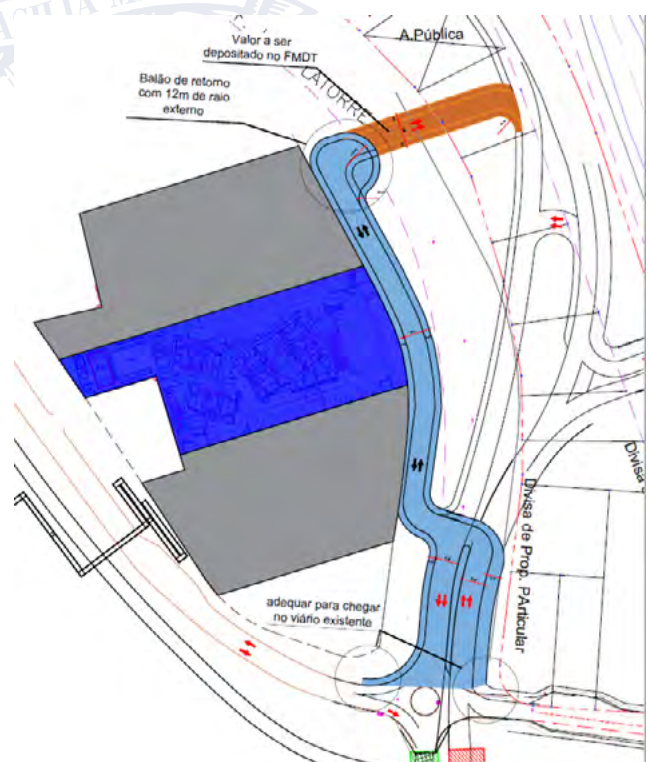

PLANEJAMENTO URBANO E MEIO AMBIENTE

Ações Mitigadoras – UGMT e UGPUMA:

4. Projeto executivo e execução de calçada no trecho entre os pontos de ônibus indicados no Parecer da UGMT, no Item Transporte Coletivo, e o empreendimento.

Observações gerais:

O relatório foi avaliado de acordo com os dados fornecidos pelos responsáveis legais e técnicos que assinam o instrumento.

- As operações de carga e descarga, devem obrigatoriamente ocorrer dentro dos limites do lote do empreendimento, respeitando a(s) dimensão(ões) do(s) veículo(s) especificados em projeto sendo vetada qualquer operação desta natureza nas vias e/ou áreas públicas de entorno.

- A utilização das áreas de Carga e Descarga existentes nas vagas de visitantes deverá ser previamente agendada, preferencialmente nos horários em que há baixa demanda das vagas, pois impossibilitarão a utilização das vagas de visitantes naquele período. Durante a operação de Carga e Descarga nesta área, não será permitido o uso da via pública para compensação das vagas de visitantes.

- Caso sejam constatadas divergências relacionadas as demandas, modais de deslocamento, parqueamentos na(s) via(s) públicas, oriundas a demanda do polo gerador, medidas restritivas podem ser aplicadas pela Municipalidade e um novo Relatório de Impacto de Trânsito poderá ser solicitado complementarmente, de forma a identificar as incompatibilidades e indicar novas ações a serem implantadas pelo polo gerador sem ônus a municipalidade;

- Os projetos executivos devem conter no mínimo os seguintes elementos técnicos para análise e aprovação da municipalidade:

- Levantamento planialtimétrico cadastral georreferenciado, incluindo todas as interferências e sinalização das vias (Placas, sinalização horizontal, postes, árvores, mobiliário urbano, acessos veiculares, etc.);

- Projeto geométrico executivo;

- Projeto executivo de sinalização viária;

- Projeto executivo de dimensionamento de pavimento (leito carroçável e calçadas);

- Projeto executivo de drenagem;

- Projeto executivo de remoção e/ou remanejamento de interferências licenciadas, nos órgãos de competência.

- Para a implantação das ações descritas nos itens 3 e 4, atender ao disposto no Art. 38 da Lei Complementar nº 606 de 2021.

5. Ainda em relação à mobilidade, necessário prever ações no entorno do imóvel que possam melhorar o conforto urbano dos usuários e não usuários do empreendimento. Para tanto, executar a implantação completa de trecho de ciclovia, previsto no Plano Cicloviário Municipal, apresentado no Plano Diretor - Lei nº 8.683/16, com extensão aproximada de 1.500m (um mil e quinhentos metros), entre o cruzamento da Av. Caetano Gornati com Av. Antonio Frederico Ozanam até Av. Armando Giassetti, contemplando a ligação com a ciclovia existente, incluindo calçadas, rampas, acessibilidade, adequações necessárias com o existente, sinalização da ciclovia e da via, drenagem, arborização, demolições, relocações e remoções de mobiliários e/ou interferências, mobiliário urbano, etc.

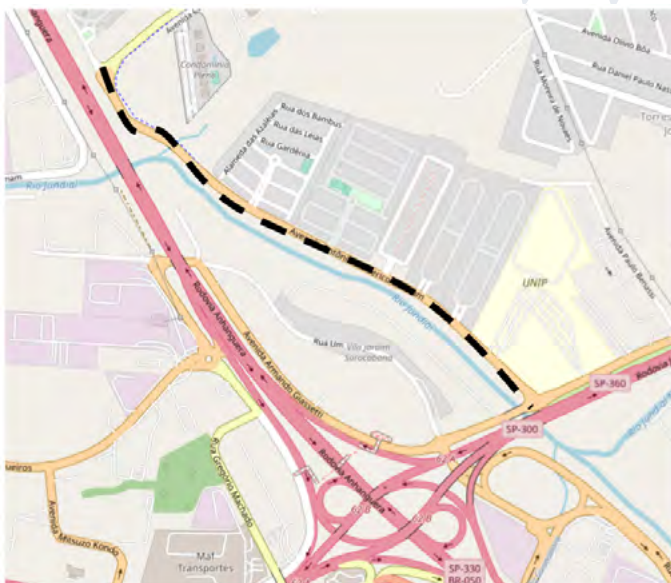

Trecho da ciclovia a ser implantado (tracejado)

Observação: A implantação do trecho da ciclovia deverá estar de acordo

com as diretrizes emitidas pelo DPU e com o projeto executivo, que está em elaboração como contrapartida de empreendimento habitacional localizado na região.

6. Apresentar cronograma de entrega das ações conforme cronograma da obra do empreendimento, ressaltando que a entrega final das ações deverá ocorrer até a solicitação do Habite-se.

Aplicar as ações a seguir, ainda na fase de aprovação, no projeto:

a. Adequar o projeto das calçadas que fazem parte do empreendimento conforme manual técnico constante no site da PMJ/UGPUMA (<https://jundiai.sp.gov.br/planejamento-e-meio-ambiente/servicos-online/calçadas/>);

b. As calçadas devem ser acessíveis de acordo com a NBR 9050:2020 e NBR 16.537:2016, apresentando soluções de rampas, pisos táteis, acessos de veículos e de carro, de acordo com a legislação vigente.

Ressaltamos que o Parecer Técnico, tanto do EIV/RIV quanto do RIT, levou em consideração os impactos cumulativos dos 3 empreendimentos, devendo as ações possuírem prazos de implantação considerando as fases de implantação de cada empreendimento.

A responsabilidade da aprovação dos projetos e acompanhamento dos serviços a serem realizados, bem como da fiscalização e do recebimento de obras, serviços e materiais solicitados em cada ação, será das Unidades de Gestão pertinentes conforme competência e atribuição no âmbito da Municipalidade.

A coordenação geral e gerência dos prazos de entrega, das etapas e da entrega das medidas solicitadas nos itens 1 a 6 será de responsabilidade da UGPUMA.

Deverá ser dada ciência a todos os Gestores envolvidos no cumprimento das medidas solicitadas através do compromisso firmado entre as partes envolvidas.

Eng.Civil Sinésio Scarabello Filho

Gestor da Unidade de Planejamento Urbano e Meio Ambiente

EDITAL UGPUMA 045/2021 DE 13 DE DEZEMBRO DE 2021

Eng. Civil SINÉSIO SCARABELLO FILHO, Gestor da Unidade de Planejamento Urbano e Meio Ambiente de Jundiaí, no uso de suas atribuições legais, e em face que consta dos autos do Processo SAEPRO nº 2021/1100 (EIV/RIV) e Processo SAEPRO nº 2021/313 (RIT),

TORNA PÚBLICO que, por intermédio dos autos do Processo SAEPRO nº 2021/1100 que trata do Estudo de Impacto de Vizinhança e de seu respectivo Relatório de Impacto de Vizinhança (EIV/RIV) e do Processo SAEPRO nº 2021/313 que trata do Relatório de Impacto de Trânsito (RIT), em observância às normas contidas na Lei nº 9.321, de 11 de novembro de 2019, **ENDURANCE DO BRASIL PARTICIPAÇÕES LTDA.** submeteu à apreciação desta Municipalidade, **Estudo de Impacto de Vizinhança/ Relatório de Impacto de Vizinhança (EIV/RIV) e Relatório de Impacto de Trânsito (RIT)**, visando a instalação de empreendimento para uso habitacional vertical, a ser implantado na Avenida Prefeito Luís Latorre, Avenida Armando Giassetti e Marginal Norte da Anhanguera, na **Área C1**, sob responsabilidade do empreendedor **VIC ENGENHARIA LTDA.**, que após as devidas análises técnicas pertinentes, redundaram **nas proposições técnicas constantes do Parecer Técnico, bem como do Parecer Conclusivo, que fazem parte integrante deste Edital.**

Nos termos do disposto no art. 131 da Lei nº 9.321, de 2019, as proposições técnicas objeto dos citados Pareceres e a autorização concedida são passíveis de contestação pública ou recurso por parte dos interessados.

Eventuais contestações às citadas proposições deverão ser apresentadas no prazo de 15 (quinze) dias corridos a contar da publicação deste Edital, em formato eletrônico, por intermédio do e-mail eiv@jundiai.sp.gov.br, ou em protocolo físico específico, contendo, no mínimo:

v) identificação, assinatura e meio de contato do autor;

vi) razões a que se fundam a contestação, de forma clara e objetiva.

Para que não se alegue ignorância faz baixar o presente Edital que será publicado na Imprensa Oficial do Município e afixado em local de costume.

Eng.Civil Sinésio Scarabello Filho

Gestor da Unidade de Planejamento Urbano e Meio Ambiente

PARECER TÉCNICO – Área C1

Este parecer trata da implantação dos empreendimentos 'Gran Vic Friburgo', 'Gran Vic Copenhague' e 'Gran Vic Zurique', para uso habitacional vertical, a serem implantados na Avenida Prefeito Luís Latorre, Avenida Armando Giassetti e Marginal Norte da Anhanguera, nas Áreas A1, B1 e C1, fazem parte do conjunto de empreendimentos a serem construídos na região, em 3 fases, todos com mesmo porte

PLANEJAMENTO URBANO E MEIO AMBIENTE

e configurações. As Áreas A1, B1 e C1 são oriundas de anexação e desmembramento, aprovadas em 03/07/2020, através do processo administrativo nº 21.948-7/2017.

O empreendimento 'Gran Vic Friburgo', Processo SAEPRO 2021/1099, compreende a construção de 4 edifícios habitacionais, sendo 2 torres com 14 andares e 2 torres com 15 andares, perfazendo 17.631,85m² de área construída e 232 unidades habitacionais. A Área A1, objeto da Matrícula nº 170.193 do 1º O.R.I. de Jundiaí, possui 6.793,52 m² de área de terreno.

O empreendimento 'Gran Vic Copenhaga', Processo SAEPRO 2021/1100, compreende a construção de 4 edifícios habitacionais, sendo 3 torres com 14 andares e 1 torre com 15 andares, perfazendo 17.558,05m² de área construída e 232 unidades habitacionais. A Área B1, objeto da Matrícula nº 170.194 do 1º O.R.I. de Jundiaí, possui 6.501,94 m² de área de terreno.

O empreendimento 'Gran Vic Zurique', Processo SAEPRO 2021/1101, compreende a construção de 4 edifícios habitacionais, sendo 2 torres com 14 andares e 2 torres com 15 andares, perfazendo 17.681,22m² de área construída e 232 unidades habitacionais. A Área C1, objeto da Matrícula nº 170.195 do 1º O.R.I. de Jundiaí, possui 6.495,34 m² de área de terreno.

Os imóveis são de propriedade de ENDURANCE DO BRASIL PARTICIPAÇÕES LTDA. e estão sob responsabilidade do empreendedor VIC ENGENHARIA LTDA.

As análises relativas ao EIV/RIV e RIT levam em consideração os impactos cumulativos dos 3 empreendimentos e suas fases de implantação ao longo do tempo, para projeção desses impactos na vizinhança. Cada empreendimento terá seu edital específico, a ser publicado na Imprensa Oficial do Município.

Para os empreendimentos 'Gran Vic Friburgo', 'Gran Vic Copenhaga' e 'Gran Vic Zurique', analisados à luz da Lei Complementar nº 416/2004, considerando as informações prestadas nos Estudo de Impacto de Vizinhança e no Relatório de Impacto de Vizinhança (EIV/RIV) e em consonância com o Relatório de Impacto de Trânsito (RIT) analisado pela Unidade de Gestão de Mobilidade e Transportes, foram avaliados os impactos na vizinhança direta e indiretamente impactada com a presença do empreendimento, nos seguintes aspectos elencados pelo Estatuto da Cidade e pela Lei nº 9.321/2019:

I - Adensamento Populacional e Infraestrutura Urbana

Os empreendimentos prevêem a construção de 232 unidades habitacionais cada um, totalizando 696 unidades. Considerando a densidade de 4 habitantes por unidade, a previsão é de adensamento populacional de aproximadamente 928 pessoas em cada empreendimento, ou seja, incremento populacional de aproximadamente 2.784 pessoas no total.

Os empreendimentos serão instalados em uma área industrial, desativada há anos, com as construções existentes parcialmente demolidas. Terreno com desnível em relação à via, a ser implantada, por onde se dará o acesso ao empreendimento. A área dos empreendimentos é lideira à uma área classificada como ZEIS 1 – Zona Especial de Interesse Social 1, atualmente sob supervisão da FUMAS, onde incide projeto de urbanização e de construção de moradias, a ser implantado futuramente, porém, atualmente com infraestrutura precária. Cabe ressaltar que a via por onde se dará o acesso não está implantada, sendo condição de viabilidade a sua implantação, às expensas do interessado e sem ônus ao Município.

A região onde os empreendimentos serão implantados, fica delimitada pelas Rodovias Anhanguera e João Cereser, pela área de ZEIS 1, algumas indústrias e pelo Rio Jundiaí. Atravessando o Rio Jundiaí, temos alta densidade populacional, com vários empreendimentos habitacionais, na sua maioria caracterizado por habitação unifamiliar. Atravessando a rodovia Anhanguera, temos o distrito industrial.

Apesar da legislação atual induzir o crescimento da região, novos empreendimentos aumentarão os problemas de mobilidade da região, em especial na passagem sob a Rodovia João Cereser, além da demanda por equipamentos públicos de saúde e educação da região, que já trabalham no limite de suas capacidades, independente do perfil social desses empreendimentos.

Ainda, há a necessidade de cuidado na questão da drenagem, visto que os empreendimentos serão implantados no platô existente, que possui desnível considerável com a via por onde se darão os acessos e com a ZEIS 1. A preocupação é com o carregamento de terra, pela água da chuva, durante o período de obras, tanto para o Rio Jundiaí quanto para as habitações existentes em área mais baixa.

Quanto à infraestrutura existente, as questões pertinentes ao abastecimento de água, coleta de efluentes líquidos e fornecimento de energia elétrica, conforme manifestação das concessionárias apresentadas no estudo, haverá capacidade de atendimento, devendo estar em consonância com as normas e padrões técnicos exigidos, vigentes à época da implantação do empreendimento.

II - Uso e Ocupação do Solo

A análise dos empreendimentos se dá pela Lei Complementar nº 416,

de 29/12/2004, que insere o imóvel na Zona Industrial (ZI), que não permite uso habitacional. A mesma lei, demonstra que as áreas são atingidas pelo Corredor de Comércio e Serviços - CC-3, que permite a verticalização acima de 8 pavimentos.

Já a Lei nº 9.321/19, atualmente vigente, insere o empreendimento na Zona de Qualificação dos Bairros (ZQB), com frente para vias classificadas como Via de Indução e Via Estrutural (marginal), permitindo até 8 pavimentos para a via de indução.

III - Valorização Imobiliária

A área onde os empreendimentos serão implantados era ocupada anteriormente por atividade industrial, é dotada de infraestrutura e possui capacidade de atendimento para a nova demanda.

Entendemos que a valorização poderá ocorrer após a implantação dos empreendimentos, desde que, sejam atendidas as questões referentes ao acesso aos empreendimentos e à mobilidade da região, que sofrerá os impactos da chegada desses empreendimentos.

IV - Geração de Tráfego e Demanda por Transporte Público

As análises decorrentes dos aspectos de mobilidade são avaliados pelo Relatório de Impacto de Trânsito (RIT) protocolado sob nº SAEPRO 2021/315, através da Unidade de Gestão de Mobilidade e Transporte, que apresentou o Parecer Técnico de 23/11/2021, como transcrito a seguir:

1. Histórico:

A análise do processo, foi baseada na Lei nº 416/04, em função dos processos protocolados na época de vigência da mesma. Vale ressaltar que o empreendimento em questão possui projeto aprovado com acesso pela via Marginal da Rodovia Anhanguera, porém a nova proposta visa a alteração dos acessos pela Av. Prefeito Luís Latorre.

O RIT analisado compreende um estudo para implantação de um empreendimento residencial vertical composto por 4 torres, sendo 3 torres com 14 pavimentos e uma torre com 16 pavimentos, abrangendo 232 unidades habitacionais. O empreendimento a ser implantado na Av. Prefeito Luís Latorre, classificada como Via Local e pertencente à Zona Industrial – ZI segundo a Lei 416/04, está inscrito na matrícula nº 170.194 do 1º ORI de Jundiaí, propriedade de ENDURANCE DO BRASIL PARTICIPAÇÕES LTDA.

Detectamos a existência de outros dois lotes do mesmo proprietário ao lado deste, denominados Lote A1, o qual está sendo tratado no processo nº SAEPRO 2021/315 e Lote C1, o qual está sendo tratado no processo SAEPRO 2021/314.



Imagem 01 – Localização do empreendimento

2. Do projeto:

O empreendimento prevê um total de 232 unidades habitacionais, a serem implantadas em uma área de 6.501,94m². De acordo com os projetos o polo gerador possui área construída total igual a 17.558,05 m². Foram previstas em área interna um total de 263 vagas de autos, distribuídas entre vagas para moradores, visitantes e carga e descarga.

QUADRO DE VAGAS			
NUMERAÇÃO	DESTINAÇÃO	TAMANHO	QUANTIDADE
VAGAS VISITANTE 01 e 02	PNE	3,70x5,00	02
VAGAS VISITANTES 03 à 12	COMUM	2,40x5,00	10
VAGAS 01 à 35, 37 à 41, 43 à 67, 69 à 78, 80 à 84, 86 à 110, 114 à 119, 126 à 135, 143 à 206, 220 à 246	COMUM	2,40x5,00	212
VAGAS 36, 42, 68, 79, 85, 111 à 113, 120 à 125,	COMUM PRESAS	2,40x5,00	14
VAGAS 136 à 142	PNE	3,70x5,00	07
VAGAS 207 à 219	IDOSO	2,40x5,00	13
VAGAS CARGA E DESCARGA 01 à 03	CARGA E DESCARGA	3,50x5,00	03
VAGAS CARGA E DESCARGA 04 e 05	CARGA E DESCARGA	3,50x11,00	02
TOTAL			263

PLANEJAMENTO URBANO E MEIO AMBIENTE

Tabela 01 – Tabela de vagas

Acessos:

A proposta do projeto do Lote B1 prevê acesso pela Avenida Prefeito Luís Latorre independente dos demais lotes (Lote A1 e Lote C1). Este trecho da avenida não está implantado, portanto o acesso ao empreendimento foi projetado considerando diretrizes viárias elaboradas pelo município. De forma a minimizar os impactos na via pública, foi criada uma caixa de acumulação veicular junto ao acesso do PGT.



Imagem 02 – Detalhe esquemático de acesso ao empreendimento

A diretriz viária prevê a implantação de passagem inferior sob a Rod. João Cereser para duplicação da Av. Pref. Luís Latorre, além de ponte sobre o Rio Jundiá interligando a Av. Pref. Luís Latorre com a Av. Frederico Ozanam, conforme pode ser visto na imagem 03.

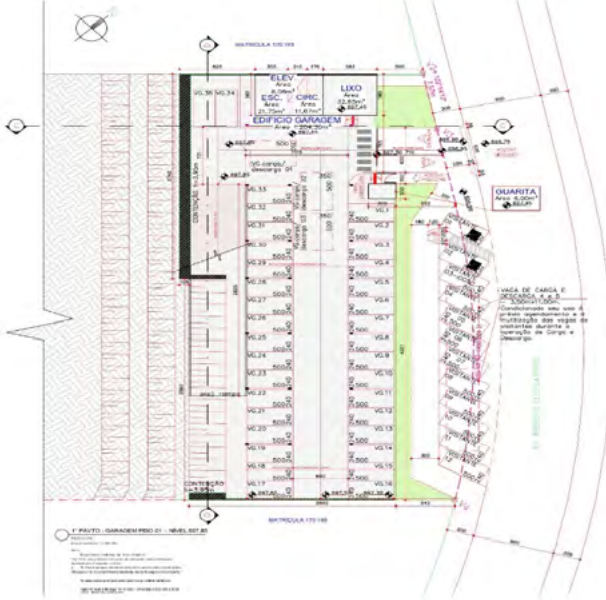

Imagem 03 – Diretriz Viária

3. Do relatório:

De acordo com os cálculos de geração de viagens, estima-se que haverá uma movimentação média de 473 viagens/dia, sendo que a maior parte destas ocorrem por veículos privados. Estima-se ainda que na hora pico possa ocorrer até 121 viagens de autos

Divisão espacial das viagens:

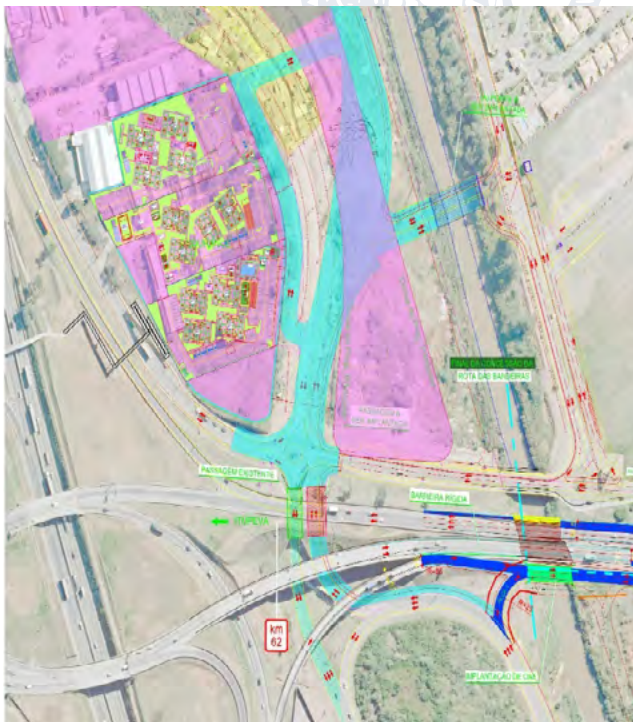
As imagens a seguir, extraídas do relatório, ilustram as principais rotas de chegada e saída do empreendimento, o volume do fluxo atual de passagem na hora pico, bem como o fluxo a ser gerado pelo polo gerador na hora pico distribuído nas principais rotas de acesso.



Imagem 04 – Rotas de Chegada



Imagem 05 – Rotas de Saída

Pontos de conflitos/níveis de serviço:

O estudo de capacidade viária realizado neste relatório avaliou os cenários atuais e com a instalação do polo gerador nas aproximações e as interseções elencadas dentro da área de influência direta (imagem 06).



Imagem 06 – Pontos de conflito (AID)

Nas aproximações, verificou-se que os níveis de serviço antes e após a

PLANEJAMENTO URBANO E MEIO AMBIENTE

instalação do empreendimento permanecem entre A e B, ou seja, níveis satisfatórios para o tráfego. Porém quando consideramos o impacto da implantação dos três empreendimentos, observamos que as vias passam a operar com níveis de serviço entre A e D. Assim como as aproximações, as interseções listadas a seguir demonstram taxas de ocupação satisfatórias, porém quando consideramos os três empreendimentos as interseções alcançam níveis de serviço de B a F, gerando lentidão (atraso no tempo de viagens) e filas nos horários de pico. Cabe ressaltar que a análise de nível de serviço foi feita com o sistema viário atual, a implantação da diretriz viária da região (imagem 03) deve retornar o nível de serviços para níveis satisfatórios.

Seção	Mov. Conflitantes	Mov.	Sem Empreendimento			Com Empreendimento				
			Volume Atual	Taxa ocupação	N.V.	Volume Atual+Emp.	Taxa ocupação	N.V.		
1	A3	1+3+4	102	0,05	Ponto 1	A	214	0,11	A	
		1+2+6	427	0,18		A	575	0,26	B	
		2+3+9	121	0,08		A	390	0,25	B	
		5+6+7+9	538	0,25		B	876	0,46	B	
	Dem. Emp.	1+2+7	145	0,08	A	393	0,22	B		
		1+3+4+7+8+9	223	0,14	A	735	0,44	B		
		Ponto 2								
		A	1+2+5	489	0,25	A	922	0,51	B	
	B	1+2+3+4	593	0,26	B	260	0,14	B		
		1+5+6	434	0,19	A	633	0,26	B		
		Q1	1+2+3+4+5	822	0,32	B	1018	0,40	B	
		Q2	2+3+4	477	0,20	A	582	0,25	B	
2	Q3	1+2+7	145	0,08	A	399	0,22	B		
	Q4	1+2+5	469	0,16	A	573	0,19	A		
	Ponto 3									
	B	1+4+5	448	0,19	A	554	0,31	B		

Tabela 02 – Taxa de ocupação / Nível de serviço (Interseções)

Transporte coletivo:

Foi verificada a existência de dois pontos de parada do transporte público coletivo no perímetro da área de influência direta conforme demonstrado na imagem 10. Ambos estão localizados na Av. Armando Giasseti.



Imagem 10 – Localização dos Pontos de Parada de Ônibus

Demanda do empreendimento x Transporte coletivo:

A tabela a seguir discrimina a estimativa de pessoas que utilizarão o transporte público, bem como os horários de maior concentração, de acordo com os cálculos de demanda do relatório. Observa-se que a demanda estimada do transporte coletivo será acrescida em 26p/hp.

Período	Tabela - Distribuição Temporal Transporte Público Coletivo											
	VOLUME TOTAL DE VIAGENS ATRÁIDAS DE PEDESTRES											
	POPULAÇÃO FIXA					POPULAÇÃO FLUTUANTE					TOTAL	
	60		43		103		60		43		103	
	%		N. Ped./hora		%		N. Ped./hora		%		N. Ped./hora	
	Entrada	Saída	Entrada	Saída	Entrada	Saída	Entrada	Saída	Entrada	Saída	Entrada	Saída
Antes 6h	0	0	0	0	0	0	0	0	0	0	0	0
6-7h	2	0	1	0	2	0	1	1	1	1	1	1
7-8h	2	45	1	27	45	2	19	1	20	28	20	28
8-9h	5	10	3	6	10	5	4	2	7	8	7	8
9-10h	5	5	3	3	5	5	2	2	5	5	5	5
10-11h	5	5	3	3	5	5	2	2	5	5	5	5
11-12h	4	5	2	3	5	4	2	2	5	5	5	5
12-13h	6	9	4	5	9	6	4	3	7	8	7	8
13-14h	8	4	5	2	4	8	2	3	7	6	7	6
14-15h	4	2	2	1	2	4	1	2	3	3	3	3
15-16h	3	1	2	1	3	0	1	2	2	2	2	2
16-17h	5	5	3	3	5	5	2	2	5	5	5	5
17-18h	6	4	4	2	4	6	2	3	5	5	5	5
18-19h	45	2	27	1	2	45	1	19	28	20	28	20
19-20h	0	2	0	1	2	0	1	0	1	1	1	1
20-21h	0	1	0	1	1	0	0	0	0	0	0	0
21-22h	0	0	0	0	0	0	0	0	0	0	0	0
22-23h	0	0	0	0	0	0	0	0	0	0	0	0

Tabela 03 – Demanda/hora pico – Transporte coletivo

Condições físicas dos abrigos/ Memorial fotográfico dos pontos:

Os pontos possuem baixa para parada e embarque e desembarque, porém não possuem abrigo. A calçada está em boas condições, porém a sinalização viária precisa de manutenção.



Seção	Mov. Conflitantes	Mov.	Sem Empreendimento			Com Empreendimento		
			Volume Atual	Taxa ocupação	N.V.	Volume Atual+Emp.	Taxa ocupação	N.V.
1	A3	1+3+4	102	0,05	Ponto 1	A	214	0,11
		1+2+6	427	0,18		A	575	0,26
		2+3+9	121	0,08		A	390	0,25
		5+6+7+9	538	0,25		B	876	0,46
Dem. Emp.	1+2+7	145	0,08	A	393	0,22	B	
	1+3+4+7+8+9	223	0,14	A	735	0,44	B	
	Ponto 2							
	A	1+2+5	489	0,25	A	922	0,51	B
B	1+2+3+4	593	0,26	B	260	0,14	B	
	1+5+6	434	0,19	A	633	0,26	B	
	Q1	1+2+3+4+5	822	0,32	B	1018	0,40	B
	Q2	2+3+4	477	0,20	A	582	0,25	B
2	Q3	1+2+7	145	0,08	A	399	0,22	B
	Q4	1+2+5	469	0,16	A	573	0,19	A
	Ponto 3							
	B	1+4+5	448	0,19	A	554	0,31	B

Imagem 07 - Ponto 1: Av. Armando Giasseti x Passagem sob a Rodovia João Cereser



Seção	Mov. Conflitantes	Mov.	Sem Empreendimento			Com Empreendimento		
			Volume Atual	Taxa ocupação	N.V.	Volume Atual+Emp.	Taxa ocupação	N.V.
1	A3	1+3+4	102	0,05	Ponto 1	A	214	0,11
		1+2+6	427	0,18		A	575	0,26
		2+3+9	121	0,08		A	390	0,25
		5+6+7+9	538	0,25		B	876	0,46
Dem. Emp.	1+2+7	145	0,08	A	393	0,22	B	
	1+3+4+7+8+9	223	0,14	A	735	0,44	B	
	Ponto 2							
	A	1+2+5	489	0,25	A	922	0,51	B
B	1+2+3+4	593	0,26	B	260	0,14	B	
	1+5+6	434	0,19	A	633	0,26	B	
	Q1	1+2+3+4+5	822	0,32	B	1018	0,40	B
	Q2	2+3+4	477	0,20	A	582	0,25	B
2	Q3	1+2+7	145	0,08	A	399	0,22	B
	Q4	1+2+5	469	0,16	A	573	0,19	A
	Ponto 3							
	B	1+4+5	448	0,19	A	554	0,31	B

Imagem 08 – Ponto 2: Av. Caetano Gornatti x Av. Armando Giasseti



Seção	Mov. Conflitantes	Mov.	Sem Empreendimento			Com Empreendimento		
			Volume Atual	Taxa ocupação	N.V.	Volume Atual+Emp.	Taxa ocupação	N.V.
1	A3	1+3+4	102	0,05	Ponto 1	A	214	0,11
		1+2+6	427	0,18		A	575	0,26
		2+3+9	121	0,08		A	390	0,25
		5+6+7+9	538	0,25		B	876	0,46
Dem. Emp.	1+2+7	145	0,08	A	393	0,22	B	
	1+3+4+7+8+9	223	0,14	A	735	0,44	B	
	Ponto 2							
	A	1+2+5	489	0,25	A	922	0,51	B
B	1+2+3+4	593	0,26	B	260	0,14	B	
	1+5+6	434	0,19	A	633	0,26	B	
	Q1	1+2+3+4+5	822	0,32	B	1018	0,40	B
	Q2	2+3+4	477	0,20	A	582	0,25	B
2	Q3	1+2+7	145	0,08	A	399	0,22	B
	Q4	1+2+5	469	0,16	A	573	0,19	A
	Ponto 3							
	B	1+4+5	448	0,19	A	554	0,31	B

Imagem 09 - Ponto 3 – Av. Caetano Gornatti x Acesso à Rodovia João Cereser



PLANEJAMENTO URBANO E MEIO AMBIENTE

Imagem 11 – Ponto de Parada de ônibus

Obras:

Na fase de obras, relata o autor que o impacto na circulação das vias de entorno será residual, uma vez que ocorrerão fora dos horários de pico. Como garantia de manter as condições de segurança e fluidez, todas as operações de carga e descarga serão realizadas em áreas internas ao lote, os pneus dos caminhões provenientes do lote serão lavados antes de ingressar na via a fim de evitar acúmulo de terra na pista.

V - Ventilação e Iluminação, Paisagem Urbana e Patrimônio Natural e Cultural

Os empreendimentos colaboram para a alteração da paisagem urbana, visto que os edifícios ocuparão o platô existente, na área mais alta do terreno. A partir da via onde se dará o acesso dos empreendimentos, que fica na parte mais baixa, teremos uma diferença de, aproximadamente, 54 metros da via até a cobertura dos edifícios.

A via existente hoje, na região onde se dará o acesso aos empreendimentos, possui má qualidade das calçadas, da sinalização, da iluminação e de arborização. Temos que considerar ainda, que para o acesso ser possível será necessário, como ação de viabilidade para os empreendimentos, a implantação de uma via que possibilite o acesso. Além disso, a municipalidade necessita avançar com o projeto de urbanização da ZEIS 1.

Além disso, temos a proximidade com duas rodovias, o que pode acarretar incômodo referente à movimentação de veículos, durante todo dia e noite, aos futuros moradores desses edifícios.

Durante as etapas de obra, como citado anteriormente, a preocupação é com o carregamento de terra, pela água da chuva, tanto para o Rio Jundiaí quanto para as habitações existentes em área mais baixa.

CONCLUSÃO – EIV e RIT

Considerando os aspectos apresentados anteriormente, verificamos que os impactos decorrentes da implantação dos 3 empreendimentos, de forma cumulativa são:

POSITIVOS: Os empreendimentos ocupam área atualmente ociosa, aumentando oferta de unidades habitacionais, gerando empregos diretos e indiretos tanto na fase de obras quanto após sua implantação, podendo trazer melhorias no conforto urbano e na mobilidade oriundas das condições de viabilidade e das ações de mitigação dos impactos solicitadas pela municipalidade.

NEGATIVOS: A implantação dos 3 empreendimentos causará impactos que agravarão a situação já problemática no trânsito e na mobilidade da região, além das questões de ruído que serão sentidas pelos moradores dos empreendimentos, gerados pelas rodovias.

Conforme Conclusões Finais extraídas do RIT, identifica-se impactos no trânsito e transporte, em decorrência da implantação do empreendimento:

Conclusões Finais (RIT):

De acordo com o relatório, avaliando o comportamento de cada empreendimento isoladamente, verificou-se que as viagens produzidas pelos polos geradores, na hora pico, geram pequenas alterações dos níveis de serviço e/ou aumento nas taxas de ocupação. Quando analisamos o efeito cumulativo da implantação dos três polos geradores, tendo em vista que os lotes A1 e C1 serão implantados em sequência, considerando que possuem a mesma característica e portes semelhantes, o cenário da região diretamente afetada se altera, ou seja, a demanda inicialmente comentada é triplicada, fatores estes que estão ligados diretamente a capacidade de ocupação das vias, as quais sugerem a aplicação de ações mitigadoras.

O empreendimento prevê acesso pelo prolongamento da Av. Prefeito Luís Latorre, num trecho não implantado. Deverá o requerente implantar a via permitindo o acesso ao empreendimento, conforme diretrizes viárias elaboradas pelo município.

Verificou-se também que, o polo gerador produzirá demanda de novos usuários para o transporte coletivo e que o trajeto entre o ponto de parada e o polo gerador não conta com faixas de travessia e nem calçadas em todo o trajeto.

PARECER CONCLUSIVO

Parecer Conclusivo emitido pelo Gestor da UGPUMA, em 16/12/2021, junto ao Processo SAEPRO 2021/1101, com a concordância com o Parecer Técnico do EIV, encaminhado pela equipe técnica, bem como com o Parecer Conclusivo do Relatório de Impacto de Trânsito encaminhado pela UGMT.

CONCLUSÃO

Assim, diante das atribuições da UGPUMA dispostas na Lei Municipal nº 9.321, de 11 de novembro de 2019 e considerando a análise do Parecer Técnico Final encaminhado, **aprova-se** o Estudo de Impacto de Vizinhança e o Relatório de Impacto de Vizinhança (EIV/RIV)

contemplando também o parecer do Relatório de Impacto de Trânsito (RIT) devidamente aprovado pela UGMT, para a implantação na Área C1 do empreendimento 'Gran Vic Zurique', que compreende a construção de 4 edifícios habitacionais, totalizando 232 unidades habitacionais, de propriedade de **ENDURANCE DO BRASIL PARTICIPAÇÕES LTDA.** e sob responsabilidade do empreendedor **VIC ENGENHARIA LTDA.**, com a **ressalva** da necessidade do atendimento das ações definidas e descritas a seguir, por parte dos responsáveis legais do empreendimento, ficando as demais aprovações municipais, condicionadas à assinatura do Termo de Compromisso a ser firmado entre as partes.

Ressaltamos que as ações indicadas levam em consideração os impactos cumulativos dos 3 empreendimentos (Áreas A1, B1 e C1) e, deverão ser realizadas conforme os prazos indicados, contempladas em Termo de Compromisso EIV/RIV contendo todas as ações aqui discriminadas, a ser firmado entre as partes, conforme Art. 129, § 1º, da Lei 9.321/2019, **cuja apresentação também é condição para a aprovação final do projeto do empreendimento**, bem como, a conclusão total das ações, condição para a emissão do Habite-se do imóvel.

Desta forma, são apontadas as ações de interesse público a serem executadas às expensas e sob a responsabilidade do empreendedor, como medidas de viabilidade e ações mitigadoras aos impactos negativos que o empreendimento poderá causar à vizinhança, direta e indiretamente. Os itens indicados pela UGMT, são condições de viabilidade para instalação do polo gerador de tráfego, que devem ser implantadas simultaneamente com o início das obras de quaisquer um dos lotes e concluídas para emissão do habite-se, após o recebimento da municipalidade.

São elas:

1. Durante a fase de obras:

a. Controlar a entrada e saída de caminhões, aumentando o intervalo entre eles a fim de minimizar o impacto quanto ao ruído e à suspensão de poluentes, que interferem na qualidade do ar, devendo ocorrer fora dos horários de pico de trânsito da região, a fim de não agravar os problemas já existentes;

b. Promover a limpeza dos pneus dos caminhões, evitando o carregamento de resíduos da obra para a via pública;

c. Cobrir os caminhões carregados com lona para o transporte de resíduos, evitando a suspensão de partículas ou afins no percurso até os locais de bota-fora e a queda de parte do material transportado nas vias públicas, promovendo o reestabelecimento imediato das condições das vias utilizadas como rota dos caminhões, quando identificado pela administração pública o dano durante a obra;

d. Seguir as exigências legais vigentes sobre terraplenagem ou movimentação de terra, executando adequado projeto de drenagem, a fim de evitar o carregamento, pelas chuvas, de terra e/ou resíduos da obra até as vias públicas, às áreas habitacionais vizinhas ou ao Rio Jundiaí, causando problemas aos moradores e ao tráfego local;

e. Controlar o horário da obra, certificando-se que ocorrerá dentro do horário comercial, a fim de não causar incômodos à vizinhança e em conformidade com a Lei Municipal nº 1.324/65.

2. Educação Ambiental:

a. Executar projetos de educação ambiental durante a implantação do empreendimento, através de um Plano de Gerenciamento de Resíduos Sólidos (PGRS), a ser analisado e aprovado junto à municipalidade, com a participação dos operários tanto no controle da suspensão de poeiras oriundas das etapas de obra, quanto na separação e controle dos resíduos da construção civil e descarte em locais cadastrados para reciclagem, além do controle e separação dos resíduos gerados pelos próprios operários no canteiro de obras fazendo a correta destinação dos resíduos recicláveis;

b. O controle da implantação do PGRS deverá constar em relatórios periódicos analisados em processo a parte junto à UGPUMA/ Departamento de Meio Ambiente, e suas aprovações deverão ocorrer antes da solicitação do Habite-se;

Descrição das contrapartidas, mitigações e condições de viabilidade para instalação do empreendimento, referentes a trânsito e transporte:

Tendo em vista que o impacto no trânsito é causado cumulativamente, uma vez que comparamos o cenário antes da instalação do empreendimento com o cenário após a instalação do empreendimento e, considerando que serão implantados 3 conjuntos residenciais, do mesmo empreendedor, na mesma via, as condições de viabilidade e contrapartidas serão comuns aos processos SAEPRO 2021/313, SAEPRO 2021/314 e SAEPRO 2021/315.

Condição de viabilidade para instalação do empreendimento:

3. Projeto executivo e execução da Av. Prefeito Luís Latorre, no trecho entre a rotatória da Av. Armado Giassetti até a nova via em frente ao lote A1, conforme imagem 12;

PLANEJAMENTO URBANO E MEIO AMBIENTE



Imagem 12 – Trecho da Av. Pref. Luís Latorre a ser implantado

- Considerando que existe um trecho a ser desapropriado, o empreendedor deverá calcular os valores de execução do trecho em laranja, conforme imagem abaixo, e depositar o valor no FMDT – Fundo Municipal de Desenvolvimento Territorial, que terá dotação específica, de acordo com o Art.22 da Lei nº 9.321/19.
- O projeto executivo deverá ser elaborado de forma completa, inclusive no trecho em laranja.

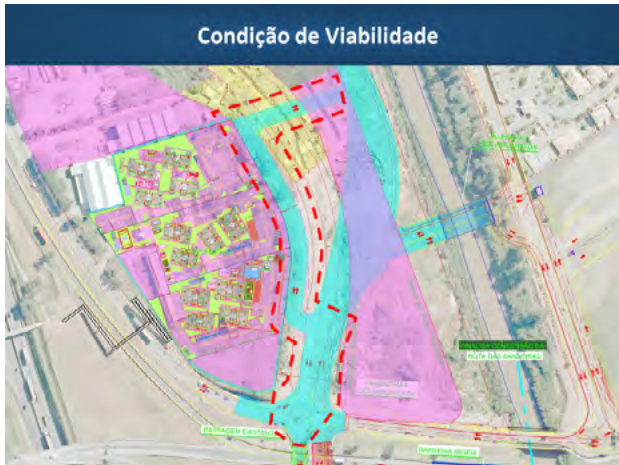
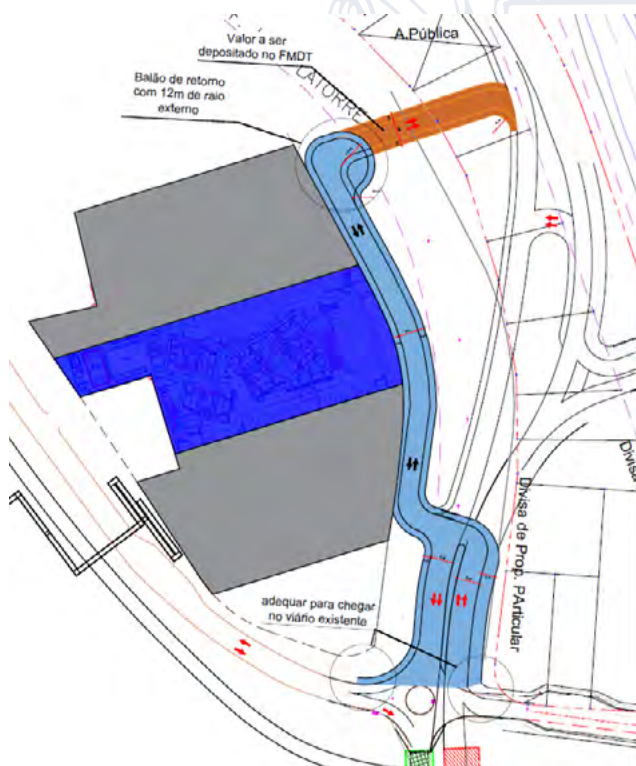

Ações Mitigadoras – UGMT e UGPUMA:

4. Projeto executivo e execução de calçada no trecho entre os pontos de ônibus indicados no Parecer da UGMT, no Item Transporte Coletivo, e o empreendimento.

Observações gerais:

O relatório foi avaliado de acordo com os dados fornecidos pelos responsáveis legais e técnicos que assinam o instrumento.

- As operações de carga e descarga, devem obrigatoriamente ocorrer dentro dos limites do lote do empreendimento, respeitando a(s) dimensão(ões) do(s) veículo(s) especificados em projeto sendo vetada qualquer operação desta natureza nas vias e/ou áreas públicas de entorno.

- A utilização das áreas de Carga e Descarga existentes nas vagas de visitantes deverá ser previamente agendada, preferencialmente nos horários em que há baixa demanda das vagas, pois impossibilitarão a utilização das vagas de visitantes naquele período. Durante a operação de Carga e Descarga nesta área, não será permitido o uso da via pública

para compensação das vagas de visitantes.

- Caso sejam constatadas divergências relacionadas as demandas, modais de deslocamento, parqueamentos na(s) via(s) públicas, oriundas a demanda do polo gerador, medidas restritivas podem ser aplicadas pela Municipalidade e um novo Relatório de Impacto de Trânsito poderá ser solicitado complementarmente, de forma a identificar as incompatibilidades e indicar novas ações a serem implantadas pelo polo gerador sem ônus a municipalidade;
- Os projetos executivos devem conter no mínimo os seguintes elementos técnicos para análise e aprovação da municipalidade:
- Levantamento planialtimétrico cadastral georreferenciado, incluindo todas as interferências e sinalização das vias (Placas, sinalização horizontal, postes, árvores, mobiliário urbano, acessos veiculares, etc.);
- Projeto geométrico executivo;
- Projeto executivo de sinalização viária;
- Projeto executivo de dimensionamento de pavimento (leito carroçável e calçadas);
- Projeto executivo de drenagem;
- Projeto executivo de remoção e/ou remanejamento de interferências licenciados, nos órgãos de competência.
- Para a implantação das ações descritas nos itens 3 e 4, atender ao disposto no Art. 38 da Lei Complementar nº 606 de 2021.

5. Ainda em relação à mobilidade, necessário prever ações no entorno do imóvel que possam melhorar o conforto urbano dos usuários e não usuários do empreendimento. Para tanto, executar a implantação completa de trecho de ciclovia, previsto no Plano Cicloviário Municipal, apresentado no Plano Diretor - Lei nº 8.683/16, com extensão aproximada de 1.500m (um mil e quinhentos metros), entre o cruzamento da Av. Caetano Gornati com Av. Antonio Frederico Ozanam até Av. Armando Giassetti, contemplando a ligação com a ciclovia existente, incluindo calçadas, rampas, acessibilidade, adequações necessárias com o existente, sinalização da ciclovia e da via, drenagem, arborização, demolições, relocações e remoções de mobiliários e/ou interferências, mobiliário urbano, etc.

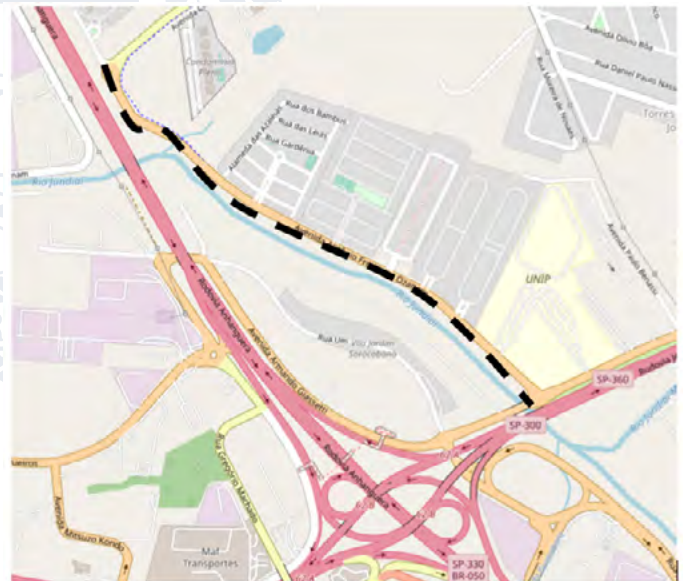

Trecho da ciclovia a ser implantado (tracejado)

Observação: A implantação do trecho da ciclovia deverá estar de acordo com as diretrizes emitidas pelo DPU e com o projeto executivo, que está em elaboração como contrapartida de empreendimento habitacional localizado na região.

6. Apresentar cronograma de entrega das ações conforme cronograma da obra do empreendimento, ressaltando que a entrega final das ações deverá ocorrer até a solicitação do Habite-se.

Aplicar as ações a seguir, ainda na fase de aprovação, no projeto:

a. Adequar o projeto das calçadas que fazem parte do empreendimento conforme manual técnico constante no site da PMJ/UGPUMA (<https://jundiai.sp.gov.br/planejamento-e-meio-ambiente/servicos-online/calçadas/>);

b. As calçadas devem ser acessíveis de acordo com a NBR 9050:2020 e NBR 16.537:2016, apresentando soluções de rampas, pisos táteis, acessos de veículos e de carro, de acordo com a legislação vigente.

Ressaltamos que o Parecer Técnico, tanto do EIV/RIV quanto do RIT, le-



PLANEJAMENTO URBANO E MEIO AMBIENTE

vou em consideração os impactos cumulativos dos 3 empreendimentos, devendo as ações possuírem prazos de implantação considerando as fases de implantação de cada empreendimento.

A responsabilidade da aprovação dos projetos e acompanhamento dos serviços a serem realizados, bem como da fiscalização e do recebimento de obras, serviços e materiais solicitados em cada ação, será das Unidades de Gestão pertinentes conforme competência e atribuição no âmbito da Municipalidade.

A coordenação geral e gerência dos prazos de entrega, das etapas e da entrega das medidas solicitadas nos itens 1 a 6 será de responsabilidade da **UGPUMA**.

Deverá ser dada ciência a todos os Gestores envolvidos no cumprimento das medidas solicitadas através do compromisso firmado entre as partes envolvidas.

Eng. Civil Sinésio Scarabello Filho
Gestor da Unidade de Planejamento Urbano e Meio Ambiente

EDITAL UGPUMA nº46 de 01/10/2021 SUPRESSÃO DE ÁRVORES NATIVAS EM LOTE URBANO

O Engenheiro Civil SINÉSIO SCARABELLO FILHO, Gestor da Unidade de Gestão de Planejamento Urbano e Meio Ambiente de Jundiá, no uso de suas atribuições legais,

FAZ SABER QUE, que, de acordo com a Lei nº 8.392, de 27 de março de 2015, o Processo nº 38.793-4/2019-1 cujo interessado é o Sr Greiner Teixeira Marinho Costa, CPF 051.564.388-22, para tratar da supressão árvores nativas isoladas na [Quadra 04 Lote 03] Rua Ordival Righi - Jardim Currupira, Jundiá - SP, foi DEFERIDO quanto à supressão de 06 (seis) árvores nativas isoladas da Flora Brasileira, por meio da AUTORIZAÇÃO nº043/2021, baseando-se no Decreto Municipal nº 21.112 de, 14 de fevereiro de 2008, nas Diretrizes da Resolução SMA nº 32/2014, de 03 de abril de 2014 da Secretaria de Estado do Meio Ambiente e na Resolução SMA 07/2017, de 18 de janeiro de 2018 da Secretaria de Estado do Meio Ambiente, com a justificativa para a IMPLANTAÇÃO DE NOVAS EDIFICAÇÕES.

FAZ SABER AINDA QUE, caso existam animais silvestres protegidos por lei residindo nas árvores, estes terão o tratamento adequado previsto em norma. O serviço de remoção deverá ser feito respeitando as normas de segurança e de forma que não comprometa o patrimônio público ou privado. As toras geradas serão retiradas do local, transportadas com segurança e terão a destinação final apropriada a ser definida pelo proprietário da empresa. As árvores não devem ser cortadas durante os períodos de florescimento e/ou frutificação. Que as informações fornecidas neste processo são verdadeiras e de inteira responsabilidade do proprietário. Não serão cortadas árvores nativas isoladas dentro de Áreas de Preservação Permanente - APP.

A publicação apenas tem valor quando acompanhada da autorização emitida pela Prefeitura do Município de Jundiá.

Para que não se alegue ignorância faz baixar o presente Edital que será publicado na Imprensa Oficial do Município e afixado em local de costume.

Unidade de Gestão de Planejamento Urbano e Meio Ambiente, aos vinte e dois de dezembro de dois mil e vinte e um.

Eng. Civil SINÉSIO SCARABELLO FILHO
Gestor da Unidade de Gestão de Planejamento Urbano e Meio Ambiente

EDITAL UGPUMA nº47 de 04/10/2021 SUPRESSÃO DE ÁRVORES NATIVAS EM LOTE URBANO

O Engenheiro Civil SINÉSIO SCARABELLO FILHO, Gestor da Unidade de Gestão de Planejamento Urbano e Meio Ambiente de Jundiá, no uso de suas atribuições legais,

FAZ SABER QUE, que, de acordo com a Lei nº 8.392, de 27 de março de 2015, o Processo nº 38.794-2/2019-1 cujo interessado é a Srª Simone M. Costa Pasquini, CPF 051.564.388-22, para tratar da supressão árvores nativas isoladas na [Quadra 04 Lote 02] Rua Ordival Righi - Jardim Currupira, Jundiá - SP, foi DEFERIDO quanto à supressão de 04 (quatro) árvores nativas isoladas da Flora Brasileira, por meio da AUTORIZAÇÃO nº044/2021, baseando-se no Decreto Municipal nº 21.112 de, 14 de fevereiro de 2008, nas Diretrizes da Resolução SMA nº 32/2014, de 03 de abril de 2014 da Secretaria de Estado do Meio Ambiente e na Resolução SMA 07/2017, de 18 de janeiro de 2018 da Secretaria de Estado do Meio Ambiente, com a justificativa para a IMPLANTAÇÃO DE NOVAS EDIFICAÇÕES.

FAZ SABER AINDA QUE, caso existam animais silvestres protegidos por lei residindo nas árvores, estes terão o tratamento adequado previsto em norma. O serviço de remoção deverá ser feito respeitando as normas de segurança e de forma que não comprometa o patrimônio público ou

privado. As toras geradas serão retiradas do local, transportadas com segurança e terão a destinação final apropriada a ser definida pelo proprietário da empresa. As árvores não devem ser cortadas durante os períodos de florescimento e/ou frutificação. Que as informações fornecidas neste processo são verdadeiras e de inteira responsabilidade do proprietário. Não serão cortadas árvores nativas isoladas dentro de Áreas de Preservação Permanente - APP.

A publicação apenas tem valor quando acompanhada da autorização emitida pela Prefeitura do Município de Jundiá.

Para que não se alegue ignorância faz baixar o presente Edital que será publicado na Imprensa Oficial do Município e afixado em local de costume.

Unidade de Gestão de Planejamento Urbano e Meio Ambiente, aos vinte e dois de dezembro de dois mil e vinte e um.

Eng. Civil SINÉSIO SCARABELLO FILHO
Gestor da Unidade de Gestão de Planejamento Urbano e Meio Ambiente

EDITAL UGPUMA nº48 de 05/10/2021 SUPRESSÃO DE ÁRVORES NATIVAS EM LOTE URBANO

O Engenheiro Civil SINÉSIO SCARABELLO FILHO, Gestor da Unidade de Gestão de Planejamento Urbano e Meio Ambiente de Jundiá, no uso de suas atribuições legais,

FAZ SABER QUE, que, de acordo com a Lei nº 8.392, de 27 de março de 2015, o Processo nº 38.796-7/2019-1 cujo interessado é o Sr Gleisson Teixeira Marinho Costa, CPF 102.336.618-59, para tratar da supressão árvores nativas isoladas na [Quadra 04 Lote 04] Rua Ordival Righi - Jardim Currupira, Jundiá - SP, foi DEFERIDO quanto à supressão de 06 (seis) árvores nativas isoladas da Flora Brasileira, por meio da AUTORIZAÇÃO nº045/2021, baseando-se no Decreto Municipal nº 21.112 de, 14 de fevereiro de 2008, nas Diretrizes da Resolução SMA nº 32/2014, de 03 de abril de 2014 da Secretaria de Estado do Meio Ambiente e na Resolução SMA 07/2017, de 18 de janeiro de 2018 da Secretaria de Estado do Meio Ambiente, com a justificativa para a IMPLANTAÇÃO DE NOVAS EDIFICAÇÕES.

FAZ SABER AINDA QUE, caso existam animais silvestres protegidos por lei residindo nas árvores, estes terão o tratamento adequado previsto em norma. O serviço de remoção deverá ser feito respeitando as normas de segurança e de forma que não comprometa o patrimônio público ou privado. As toras geradas serão retiradas do local, transportadas com segurança e terão a destinação final apropriada a ser definida pelo proprietário da empresa. As árvores não devem ser cortadas durante os períodos de florescimento e/ou frutificação. Que as informações fornecidas neste processo são verdadeiras e de inteira responsabilidade do proprietário. Não serão cortadas árvores nativas isoladas dentro de Áreas de Preservação Permanente - APP.

A publicação apenas tem valor quando acompanhada da autorização emitida pela Prefeitura do Município de Jundiá.

Para que não se alegue ignorância faz baixar o presente Edital que será publicado na Imprensa Oficial do Município e afixado em local de costume.

Unidade de Gestão de Planejamento Urbano e Meio Ambiente, aos vinte e dois de dezembro de dois mil e vinte e um.

Eng. Civil SINÉSIO SCARABELLO FILHO
Gestor da Unidade de Gestão de Planejamento Urbano e Meio Ambiente

EDITAL UGPUMA nº49 de 25/11/2021 SUPRESSÃO DE ÁRVORES NATIVAS EM LOTE URBANO

O Engenheiro Civil SINÉSIO SCARABELLO FILHO, Gestor da Unidade de Gestão de Planejamento Urbano e Meio Ambiente de Jundiá, no uso de suas atribuições legais,

FAZ SABER QUE, que, de acordo com a Lei nº 8.392, de 27 de março de 2015, o Processo nº 31.509-3/2018-1 cujo interessado é o Srª Adilson Gonçalves de Campos e outra, CPF 044.126.378-08, para tratar da supressão árvores nativas isoladas na Rua Professora Adelaide Pontes Laureano, 68 - Jardim America, Jundiá - SP, 13211-725, foi DEFERIDO quanto à supressão de 01 (um) árvores nativas isoladas da Flora Brasileira, por meio da AUTORIZAÇÃO nº056/2021, baseando-se no Decreto Municipal nº 21.112 de, 14 de fevereiro de 2008, nas Diretrizes da Resolução SMA nº 32/2014, de 03 de abril de 2014 da Secretaria de Estado do Meio Ambiente e na Resolução SMA 07/2017, de 18 de janeiro de 2018 da Secretaria de Estado do Meio Ambiente, com a justificativa para a IMPLANTAÇÃO DE NOVAS EDIFICAÇÕES.

FAZ SABER AINDA QUE, caso existam animais silvestres protegidos por lei residindo nas árvores, estes terão o tratamento adequado previsto em norma. O serviço de remoção deverá ser feito respeitando as normas de segurança e de forma que não comprometa o patrimônio público ou

PLANEJAMENTO URBANO E MEIO AMBIENTE

privado. As toras geradas serão retiradas do local, transportadas com segurança e terão a destinação final apropriada a ser definida pelo proprietário da empresa. As árvores não devem ser cortadas durante os períodos de florescimento e/ou frutificação. Que as informações fornecidas neste processo são verdadeiras e de inteira responsabilidade do proprietário. Não serão cortadas árvores nativas isoladas dentro de Áreas de Preservação Permanente - APP.

A publicação apenas tem valor quando acompanhada da autorização emitida pela Prefeitura do Município de Jundiaí.

Para que não se alegue ignorância faz baixar o presente Edital que será publicado na Imprensa Oficial do Município e afixado em local de costume.

Unidade de Gestão de Planejamento Urbano e Meio Ambiente, aos vinte e dois de dezembro de dois mil e vinte e um.

Eng. Civil SINÉSIO SCARABELLO FILHO

Gestor da Unidade de Gestão de Planejamento Urbano e Meio Ambiente

Divisão de Aprovação de Projetos da Unidade de Gestão de Planejamento Urbano e Meio Ambiente

RELAÇÃO DE PROCESSOS INDEFERIDOS - 12

Conforme o Artigo 1º do Decreto nº 16.926, de 30 de julho de 1998, por não atendimento do Comunique-se no prazo de 90 dias, os processos abaixo relacionados estão **INDEFERIDOS**

ENGº ANGELO RAFAEL BALDI
FABIO ALESSANDRO VERONA 22504-3/2019
ENG. SINÉSIO SCARABELLO FILHO
GESTOR DE PLANEJAMENTO URBANO E MEIO AMBIENTE

DIVISÃO DE APROVAÇÃO DE PROJETOS RELAÇÃO DE PROCESSOS PRESCRITOS - 12

Conforme o Conforme Artigo 35 da LC nº 174 de 9 de Janeiro de 1996 - A Aprovação de Projetos prescreverá em dois anos contados da data do deferimento do pedido desde que não expedido o Alvará de Execução, os processos abaixo relacionados estão **PRESCRITOS**

ARQº RAQUEL TEIXEIRA DEL VALLE
PABLO MARCELO BONINO MARTINEZ E OUTRA 29074-2/2018
PROº PALOMA ALVES DA SILVA
WALMIR ALVES CRUZ 24953-0/2019

ENG. SINÉSIO SCARABELLO FILHO
GESTOR DE PLANEJAMENTO URBANO E MEIO AMBIENTE

UNIDADE DE GESTÃO DE PLANEJAMENTO URBANO E MEIO AMBIENTE
DEPARTAMENTO DE ASSUNTOS FUNDIÁRIOS

EDITAL DE NOTIFICAÇÃO REGULARIZAÇÃO FUNDIÁRIA DE INTERESSE ESPECÍFICO (REURB-E) - LOTEAMENTO ARY NORMANTON

O MUNICÍPIO DE JUNDIAÍ, na pessoa do Gestor da Unidade de Gestão de Planejamento Urbano e Meio Ambiente, FAZ SABER a todos os interessados, em especial os titulares de domínio do imóvel da Matrícula n.º 46.684 do 2º ORI, que a localidade denominada de LOTEAMENTO ARY NORMANTON, encontra-se em processo de REGULARIZAÇÃO FUNDIÁRIA, EM FORMATO DE REURB – E, conforme artigo 13º da Lei Federal nº 13.465/2017, de 17 de julho de 2017.

O Loteamento denominado Ary Normanton está em fase de regularização fundiária, no qual foi realizado o levantamento planialtimétrico e cadastral, com georreferenciamento, subscrito por profissional competente, acompanhado de Anotação de Responsabilidade Técnica (ART), afim de emissão de matrículas individualizadas aos detentores da posse dos lotes no referido loteamento bem como legalização das benfeitorias existentes necessárias para fins de Regularização Fundiária do imóvel.

Descrição sucinta da área: O loteamento Ary Normanton possui uma área de 14.275,43 m². A totalidade de área dos lotes a regularizar é de 10.747,88 m², uma concentração de 10 lotes urbanos, com uma população estimada de 50 pessoas, localizado a Av. Comendador Gumercindo Barranqueiros, nº 848- Área A2- Bairro Malota, município e comarca de Jundiaí/SP.

QUADRO DE ÁREAS		
ÁREA TOTAL	14.275,43 m²	100 %
ÁREA DOS LOTES	10.747,88 m²	75,29 %
SISTEMA VIÁRIO	3.527,55 m²	24,71 %
QUANTIDADE DE LOTES	10 lotes	



Imagem 1 – Imagem de Satélite do Loteamento Ary Normanton



Imagem 2 – Imagem do Projeto Urbanístico do Loteamento Ary Normanton

Notifica com base no art. 31º §1º da Lei Federal nº 13.465/2017, de 17 de julho de 2017, e seu Decreto regulamentador nº 9.310/18, de 15 de março de 2018, os proprietários, abaixo indicados, a apresentarem impugnação dentro do prazo de 30 (trinta) dias contados da data de publicação do presente edital.

PROPRIETÁRIOS

Proprietário	Endereço
Alexandra Maria Normanton Guim	Rua João Kroiss, nº. 71 – Vila Viotto – Jundiaí/SP
Marcia Juliana Normanton Delbin	Rua Itália, n. 55, Jd. Bonfiglioli - Jundiaí/SP
José Carlos Delbin	Rua Abolição, n. 949, 7º Andar – Ponte Preta - Campinas/SP
Tânia Patrícia Normanton Penteado	Av. Com. Gumercindo Barranqueiros nº 848, Jd. Santa Tereza – Jundiaí/SP
Walter Penteado	Rua Guilherme Lourençon, nº. 51, Anhangabaú – Jundiaí/SP
Luígia de Luca Ferraz	Av. Comendador Vidalmo Munhoz, nº 279, Anhangabaú - Jundiaí/SP
Joaquim Ferraz	Av. Dr. Antenor Soares Gandra, 50 – Jundiaí/SP
Carlos Berro	Rua Aristarco Nogueira, nº116, Jardim Mercii – Jundiaí/SP
Esther Schiavo Berro	Rua Jonas Bastos, 96, Fatima - Leopoldina/MG
João Ricardo de Luca Ferraz	Av. Com. Gumercindo Barranqueiros n.848, Jd. Santa Tereza – Jundiaí/SP
Rosária da Graça Nalesso Ferraz	
Victor Kalaf Júnior	
Teresa Cristina de Barros Leite Kalaf	
Análberto Fróes	
Izabel Mafei Fróes	
Claudia Junqueira Canedo	
Valéria Cristina de Mola	
Marcio Candido da Silva	

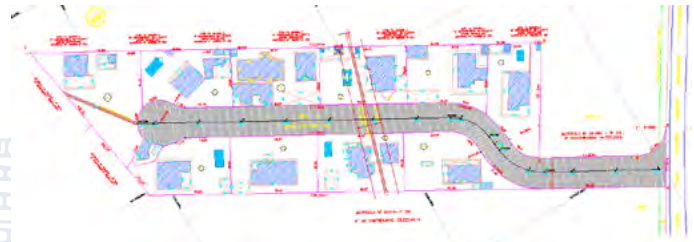
CONFRONTANTES

Matrícula 103.475 do 2º ORI	
Proprietário	Endereço
Adnan Sabeel El Aqqad	Av. Com. Gumercindo Barranqueiros n.920, Jd. Santa Tereza – Jundiaí/SP
Matrícula 158.693 do 2º ORI	
Proprietário	Endereço
Sandra Aparecida Dias da Silveira	Rua Baronesa do Japi, nº 64 – Bela Vista – Jundiaí/SP
Roberto Mazolli	
Luiz Dias da Silveira Junior	
Monica Dias da Silveira	
José Eduardo Dias da Silveira	
Matrícula 86.006 do 2º ORI	
Proprietário	Endereço

PLANEJAMENTO URBANO E MEIO AMBIENTE

Ricardo de Luca Ferraz	Av. Com. Gumercindo Barranqueiros, nº 858 – casa 08 - Jd. Santa Tereza - Jundiaí/SP
Rosário da Graça Nalesso Ferraz	
Marcia Mojola Nitsch Medeiros	
Cassio Nitsch Medeiros	
Matrícula 155.254 do 2º ORI	
Proprietário	Endereço
Zanardi Participações Ltda.	Rua Maria Bertuzzi Pedroso, nº 88, Jardim Lorena – Valinhos/SP
Matrícula 155.255 do 2º ORI	
Proprietário	Endereço
José Frutos Oliveira	Av. Com. Gumercindo Barranqueiros, nº 640, casa 13, Jd. Santa Tereza – Jundiaí/SP
Miriam Damares Gil Frutos	
Matrícula 155.256 do 2º ORI	
Proprietário	Endereço
Arthur Avelino Vieira de Oliveira	Av. Com. Gumercindo Barranqueiros nº 640, casa 14, Jd. Santa Tereza – Jundiaí/SP
Matrícula 155.257 do 2º ORI	
Proprietário	Endereço
Bento do Amaral Gurgel Neto	Rua Anchieta, nº.427- Vila Boa Ventura – Jundiaí/SP
Katya Regina Caodaglio do Amaral Gurgel	
Matrícula 155.258 do 2º ORI	
Proprietário	Endereço
José de Souza Moraes	Av. Com. Gumercindo Barranqueiros nº 640, casa 16, Jd. Santa Tereza – Jundiaí/SP
Isaura Akemi Kiyota	
Matrícula 155.259 do 2º ORI	
Proprietário	Endereço
João Carlos da Silva	Rua Petronilha Antunes, nº. 152, Apto. 32 – Centro – Jundiaí/SP
Célia Regina Rizzante Silva	
Matrícula 155.260 do 2º ORI	
Proprietário	Endereço
Ricardo Lane Travassos	Rua Henrique Olaf Hedmann, nº. 237 – Vila Rafael de Oliveira Jundiaí/SP
Cintia Maria Rodrigues de Moraes	
Camargo Lane Travassos	
Matrícula 46.683 do 2º ORI	
Proprietário	Endereço
Rodrigo Bittencourt	Rua Moises Abaid, nº 155, Apto 213, Jd. São Bento – Jundiaí/SP
Gisleine Barbatí Bittencourt	
Fábio Bittencourt	Rua Estilac Leal, nº 1.807, Apto 51- Centro – Toledo/PR

16 pessoas, localizado a Rua Renato Barata – Lote 14 da quadra J – Loteamento Jardim do Lírio, município e comarca de Jundiaí/SP.

QUADRO DE ÁREAS		
Área Total dos Lotes	454,34 m ²	100%
Quantidade de lotes	4 lotes	



Imagem 1 – Imagem de Satélite da área do Parcelamento de solo



Imagem 2 – Imagem do Projeto Urbanístico do Parcelamento de solo Notifica com base no art. 20º da Lei Federal nº 13.465/2017, de 17 de julho de 2017, e seu Decreto regulamentador nº 9.310/18, de 15 de março de 2018, os titulares de domínio e os confinantes, que não foram encontrados para anuírem este projeto, abaixo indicados, nos endereços indicados nas respectivas matrículas, a apresentarem impugnação dentro do prazo de 30 (trinta) dias contatos da data de recebimento da presente notificação.

PROPRIETÁRIO – Transcrição nº 84.877 1º ORI	ENDEREÇO
Renzo Crudeli	Não consta endereço na transcrição
PROPRIETÁRIO - Mat. Nº 3.128 1º ORI	ENDEREÇO
João Carlos Alcatrão e Juiane Alves Alcatrão	Rua Renato Barata, 151 – Jardim do Lírio – Jundiaí – SP – CEP 13218-601
Willians Godoy Aguiar Spina	Rua Marabá, 33 – Jardim América I – Várzea Paulista – SP – CEP 13221-330
PROPRIETÁRIO - Mat. Nº 65.271 1º ORI	ENDEREÇO
Renzo Crudeli	Não consta endereço na matrícula

As impugnações cabíveis, contrárias ou adversas ao objeto deste ato, deverão ser apresentadas no prazo de (30) trinta dias, a contar da data do recebimento, sendo que as impugnações poderão ser protocoladas no Departamento de Assuntos Fundiários (DAF) da Unidade de Gestão de Planejamento Urbano e Meio Ambiente (UGPUMA/DAF), com as devidas justificativas plausíveis que serão analisadas pelo Departamento. Não havendo manifestação em contrário no período de 30 dias, considerar-se-á como aceite os elementos desta notificação, conforme prevê a Lei Federal nº 13.465/2017, artigo 20º, §3º e transcorrido o prazo legal para manifestações, será efetivado o ato.

Jundiaí, 16 de dezembro de 2021.
CLOVIS PINHATA BAPTISTA
Diretor do Departamento de Assuntos Fundiários

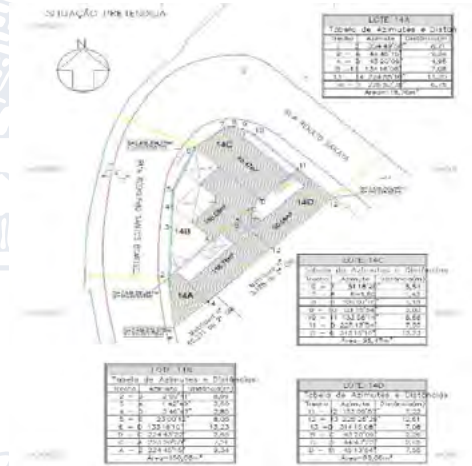
As impugnações cabíveis, contrárias ou adversas ao objeto deste ato, deverão ser apresentadas no prazo de (30) trinta dias, a contar da data do recebimento, sendo que as impugnações poderão ser protocoladas no Departamento de Assuntos Fundiários (DAF) da Unidade de Gestão de Planejamento Urbano e Meio Ambiente (UGPUMA/DAF), com as devidas justificativas plausíveis que serão analisadas pelo departamento. Não havendo manifestação em contrário no período de 30 dias, considerar-se-á como aceite os elementos desta notificação, conforme prevê a Lei Federal nº 13.465/2017, artigo 31º, §1º e §4º, e transcorrido o prazo legal para manifestações, será efetivado o ato, na forma do artigo 31º, §5º e §6º da Lei Federal 13.465/2017. O presente edital entra em vigor na data de publicação.

Jundiaí, 16 de dezembro de 2021
SINESIO SCARABELLO FILHO
Gestor da Unidade de Planejamento urbano e Meio Ambiente

DEPARTAMENTO DE ASSUNTOS FUNDIÁRIOS
EDITAL DE NOTIFICAÇÃO
REGULARIZAÇÃO FUNDIÁRIA URBANÍSTICA (REURB-E) –
TRANSCRIÇÃO Nº 84.877 – 1º ORI

O MUNICÍPIO DE JUNDIAÍ, na pessoa do Diretor de Assuntos Fundiários da Unidade de Gestão de Planejamento Urbano e Meio Ambiente, FAZ SABER a todos os interessados, em especial os titulares de domínio do imóvel da Transcrição nº 84.877 do 1º ORI, que está em processo de Regularização Fundiária (REURB-E), neste município (processo administrativo nº 8.309-1/2021), uma área envolvendo essa transcrição conforme artigo 20º da Lei Federal nº 13.465/2017, de 17 de julho de 2017.

Foi realizado o levantamento planialtimétrico e cadastral, com georreferenciamento, subscrito por profissional competente, acompanhado de Anotação de Responsabilidade Técnica (ART), afim de emissão da matrícula da área que está sendo urbanisticamente regularizada.

Descrição sucinta da área: O parcelamento denominado Lote 14 – quadra J do Loteamento Jardim do Lírio, possui área de 454,34m², com uma concentração de 4 lotes urbanos e uma população estimada de



EDUCAÇÃO

PROCESSO SELETIVO DE PROVA DE TÍTULOS
EDITAL UGE/DPGF N. 72, DE 21 DE DEZEMBRO DE 2021

VASTÍ FERRARI MARQUES, Gestora da Unidade de Educação da Prefeitura do Município de Jundiaí, Estado de São Paulo, no uso de suas atribuições legais, torna público, após análise dos recursos apresentados, o resultado final da classificação, por área de atuação, dos candidatos inscritos no PROCESSO SELETIVO PARA ELABORAÇÃO DE ESCALAS ROTATIVAS, para o exercício anual de funções docentes, conforme processo n. 12.605/6/2021

CANDIDATOS CLASSIFICADOS – VAGAS DE AMPLA CONCORRÊNCIA

PROFESSOR DE ED. BÁSICA I			DESEMPATE							NE	DF
CL	NOME DO CANDIDATO	NF	I	D	M	LS	TE	DN	INSC		
1	DRIELLY ADREAN BATISTA	89,00	NÃO	SIM	SIM	5,00	60,00	05/02/1989	3896		
2	LUIZA RIBEIRO DE MELO	86,00	NÃO	NÃO	SIM	10,00	60,00	14/04/1965	297		
3	OSVALDO BEZERRA LIMA NETO	84,00	NÃO	NÃO	SIM	10,00	60,00	05/01/1988	4980		
4	SÔNIA ÉRIKA KÁTIA DO AMARAL TOGNOLI	84,00	NÃO	NÃO	SIM	10,00	58,00	10/06/1964	3990		
5	LILIAN ROSÁRIA GONÇALVES DE FREITAS	82,00	NÃO	NÃO	SIM	10,00	56,00	15/04/1973	1864		
6	ROSANA AMALIA SINGH FARIAS	81,00	NÃO	NÃO	SIM	5,00	60,00	13/03/1964	2140		
7	FERNANDA MORAES DOS SANTOS	79,00	NÃO	NÃO	SIM	5,00	58,00	13/08/1979	4859		
8	MARLENE APARECIDA EZEQUIEL POSSARI	76,00	NÃO	NÃO	NÃO	10,00	60,00	03/02/1965	3476		
9	SIRLENE GRACIANO NANZER	76,00	NÃO	NÃO	NÃO	10,00	60,00	14/05/1968	3413		
10	ELISÂNGELA DE SOUZA MONAROLO	76,00	NÃO	NÃO	NÃO	10,00	60,00	02/05/1973	2190		
11	GISELE MARCONDES DA CUNHA	76,00	NÃO	NÃO	NÃO	10,00	60,00	26/04/1981	4944		
12	MARCOZALEM CALSAVARA GOMES	76,00	NÃO	NÃO	NÃO	10,00	60,00	03/08/1985	5181		
13	ANA LUCIA DE SOUSA HENRIQUE AZEVEDO	76,00	NÃO	NÃO	NÃO	10,00	60,00	16/02/1989	1927		
14	LUIS FERNANDO FERREIRA PINTO	75,00	NÃO	NÃO	SIM	5,00	60,00	08/11/1971	1871		
15	JULIANA VIANA E OLIVEIRA	75,00	NÃO	NÃO	SIM	5,00	60,00	25/08/1973	3329		
16	PEPITA DE SOUZA AFIUNE	75,00	NÃO	NÃO	SIM	5,00	60,00	28/11/1984	457		
17	ROBERTO CREMASCO ALVES	74,00	SIM	NÃO	NÃO	10,00	60,00	15/06/1957	1504		
18	SANDRA ROSA ALMEIDA SOUZA	74,00	NÃO	NÃO	SIM	10,00	52,00	08/11/1975	736		
19	FRANCISCA VELOSO	74,00	NÃO	NÃO	NÃO	10,00	60,00	16/03/1964	3011		
20	ROSILEY JACOMINI	74,00	NÃO	NÃO	NÃO	10,00	60,00	26/09/1968	258		
21	RENATA RONCOLETTA	74,00	NÃO	NÃO	NÃO	10,00	60,00	06/05/1970	2966		
22	NILTON LEMOS MICHEL	74,00	NÃO	NÃO	NÃO	10,00	60,00	20/07/1972	762		
23	FLORINDA RITA MENDES GALVÃO	74,00	NÃO	NÃO	NÃO	10,00	60,00	19/11/1975	5482		
24	MICHELE ANDRADE DE LIMA RABELO	74,00	NÃO	NÃO	NÃO	10,00	60,00	05/07/1976	125		
25	AMANDA FONSECA DE LIMA MORALES	74,00	NÃO	NÃO	NÃO	10,00	60,00	03/08/1977	2041		
26	JULIANA SIMONETTO	74,00	NÃO	NÃO	NÃO	10,00	60,00	29/12/1983	3013		
27	PATRICIA VIVIANE DE OLIVEIRA CAMARGO	74,00	NÃO	NÃO	NÃO	10,00	60,00	07/01/1990	4066		
28	GABRIELA MORGANTE NERONI	74,00	NÃO	NÃO	NÃO	10,00	60,00	12/03/1992	5130		
29	ESTER QUIRINO DIAS SAMPAIO	73,00	NÃO	NÃO	SIM	5,00	58,00	09/01/1969	3133		
30	RODRIGO ALVES DA SILVA	72,50	NÃO	NÃO	NÃO	10,00	58,50	25/11/1987	1432		
31	SUELI MARIA DA SILVA	72,00	SIM	NÃO	NÃO	10,00	60,00	15/08/1959	2415		
32	SUELENE VIEIRA SANTOS	72,00	SIM	NÃO	NÃO	10,00	60,00	26/02/1961	2570		
33	TEREZA CRISTINA AMARAL RAMOS	72,00	NÃO	NÃO	NÃO	10,00	60,00	22/01/1962	2056		
34	CRISTINA CARRERI ITO	72,00	NÃO	NÃO	NÃO	10,00	60,00	20/04/1962	892		
35	ANTONIA APARECIDA KROLL SARTORI	72,00	NÃO	NÃO	NÃO	10,00	60,00	16/11/1963	5252		
36	JACQUELINE KUHLE	72,00	NÃO	NÃO	NÃO	10,00	60,00	29/11/1964	5464		
37	SHIRLEY BARADEL	72,00	NÃO	NÃO	NÃO	10,00	60,00	03/10/1965	2466		
38	ÉRIKA CRISTIANE EVARISTO	72,00	NÃO	NÃO	NÃO	10,00	60,00	03/07/1967	3555		
39	MARICENE APARECIDA TOMAZI	72,00	NÃO	NÃO	NÃO	10,00	60,00	26/12/1967	2586		
40	ANA LUCIA SILVA MACHADO VILAS BOAS	72,00	NÃO	NÃO	NÃO	10,00	60,00	18/10/1968	650		
41	ROSILENE ANTUNES ROSSINI	72,00	NÃO	NÃO	NÃO	10,00	60,00	21/12/1968	3056		
42	MARIA TERESA ZANATTA OLIVEIRA	72,00	NÃO	NÃO	NÃO	10,00	60,00	23/05/1969	3902		
43	SELMA APARECIDA DE LACERDA	72,00	NÃO	NÃO	NÃO	10,00	60,00	29/01/1970	4506	SIM	
44	DANIELA CRISTINA FERRARI	72,00	NÃO	NÃO	NÃO	10,00	60,00	11/03/1973	2806		
45	MARIA CRISTINA GUERRA ANTUNES SENDÃO	72,00	NÃO	NÃO	NÃO	10,00	60,00	09/02/1975	4013		
46	ANDRÉIA DA SILVA NAVARRO	72,00	NÃO	NÃO	NÃO	10,00	60,00	01/01/1976	4807		
47	FABIANA PERETTI MARIA	72,00	NÃO	NÃO	NÃO	10,00	60,00	21/07/1977	4146		
48	PATRICIA CARLA FERNANDES LAMEIRA	72,00	NÃO	NÃO	NÃO	10,00	60,00	15/11/1977	1282		
49	ALESSANDRA ALVES DOS SANTOS BEZERRA	72,00	NÃO	NÃO	NÃO	10,00	60,00	15/10/1978	2869		
50	ANDREIA VALERIA GOUVÊA LOPES	72,00	NÃO	NÃO	NÃO	10,00	60,00	25/08/1979	2995	SIM	
51	JULIANA LIGUORI SIMIONI	72,00	NÃO	NÃO	NÃO	10,00	60,00	06/07/1980	4487		
52	MARIA APARECIDA DO NASCIMENTO DE BARROS	72,00	NÃO	NÃO	NÃO	10,00	60,00	02/11/1981	2279		
53	ANA PAULA PEDRO	72,00	NÃO	NÃO	NÃO	10,00	60,00	19/03/1982	2860		
54	SELMA SILVA DO NASCIMENTO	72,00	NÃO	NÃO	NÃO	10,00	60,00	31/01/1983	3702	SIM	
55	MICHELE FERNANDA OLIVEIRA DA PAZ	72,00	NÃO	NÃO	NÃO	10,00	60,00	20/08/1984	2918		
56	ADAILTON DE SOUZA SANTOS	72,00	NÃO	NÃO	NÃO	10,00	60,00	19/07/1986	3068		
57	DENISE MATTOS PADRÃO DE OLIVEIRA	72,00	NÃO	NÃO	NÃO	10,00	58,00	23/11/1984	5358		
58	DANYLLO ELCIO ROCHA LEITE	72,00	NÃO	NÃO	NÃO	10,00	58,00	21/03/1989	641		
59	EDVANDRO PEREIRA DO NASCIMENTO	72,00	NÃO	NÃO	NÃO	10,00	58,00	02/10/1989	740		
60	LINDINALVA MARQUES DO NASCIMENTO	72,00	NÃO	NÃO	NÃO	10,00	56,00	17/03/1980	3344		
61	TELMA PRADO KERSTING	71,00	NÃO	NÃO	NÃO	5,00	60,00	16/03/1965	1620		
62	SOLANGE DE LIMA	71,00	NÃO	NÃO	NÃO	5,00	60,00	04/09/1965	2863		
63	ROSÂNGELA AGNOLON	71,00	NÃO	NÃO	NÃO	5,00	60,00	17/05/1966	2753		
64	LÚCIA CRISTINA SANTOS ORTOLANI	71,00	NÃO	NÃO	NÃO	5,00	60,00	02/05/1967	2782		
65	SILVANA VERONICA RODRIGUES	71,00	NÃO	NÃO	NÃO	5,00	60,00	27/11/1967	4634		
66	SUZANA ALVES VAZ CERESER	71,00	NÃO	NÃO	NÃO	5,00	60,00	17/03/1969	1788		



EDUCAÇÃO

67	VERA LUCIA DA SILVA	71,00	NÃO	NÃO	NÃO	5,00	60,00	07/07/1970	2701		
68	ADRIANA GARLIPP TAGLIOLATO SALAZAR	71,00	NÃO	NÃO	NÃO	5,00	60,00	26/04/1971	3893		
69	CLAUDINEIA APARECIDA SOUZA PARANHOS	71,00	NÃO	NÃO	NÃO	5,00	60,00	05/03/1976	2881		SIM
70	FABIO ROBERTO CHAGAS DE SOUZA	71,00	NÃO	NÃO	NÃO	5,00	60,00	14/02/1978	1673		
71	SILVIA SETIMIO CELIM	71,00	NÃO	NÃO	NÃO	5,00	60,00	02/10/1978	5179		
72	ELENILDE DE SANTANA LIMA LINS	70,50	NÃO	NÃO	NÃO	10,00	58,50	26/11/1984	1735		
73	ROSANGELA DE CAMARGO	70,00	SIM	NÃO	NÃO	10,00	60,00	16/06/1961	1814		
74	ADRIANA SIQUEIRA RUSSO	70,00	NÃO	NÃO	SIM	0,00	60,00	10/06/1982	4110		
75	JOSEANE KARINE TOBIAS	70,00	NÃO	NÃO	SIM	0,00	60,00	11/04/1983	4232		
76	MARIA DAS GRAÇAS FERREIRA	70,00	NÃO	NÃO	NÃO	10,00	60,00	02/03/1964	4465		
77	EDILEUSA NOBRE DOS SANTOS NEVES	70,00	NÃO	NÃO	NÃO	10,00	60,00	27/03/1967	4188		
78	TERESA DE JESUS VIEIRA	70,00	NÃO	NÃO	NÃO	10,00	60,00	10/05/1967	3199		
79	ISABEL ALVANETE RODRIGUES DE PAULA	70,00	NÃO	NÃO	NÃO	10,00	60,00	28/08/1967	4520		SIM
80	ROSELY DIAS	70,00	NÃO	NÃO	NÃO	10,00	60,00	07/09/1967	5449		
81	ZILDA CONCEIÇÃO DE CARVALHO	70,00	NÃO	NÃO	NÃO	10,00	60,00	22/02/1969	2289		SIM
82	SANDRA VANZELLA FRAZATO	70,00	NÃO	NÃO	NÃO	10,00	60,00	20/09/1970	3017		
83	TEREZINHA DOS SANTOS PINHEIRO	70,00	NÃO	NÃO	NÃO	10,00	60,00	18/02/1971	426		SIM
84	ROBERTA DA SILVA MATHEUS	70,00	NÃO	NÃO	NÃO	10,00	60,00	04/01/1973	1077		
85	TÁTIANA COSME DE BARROS NUNES	70,00	NÃO	NÃO	NÃO	10,00	60,00	30/06/1973	3394		
86	KENIA DE CAMARGOS CARDOSO	70,00	NÃO	NÃO	NÃO	10,00	60,00	25/04/1975	765		
87	MARIA AUZENIR RODRIGUES DESOUSA	70,00	NÃO	NÃO	NÃO	10,00	60,00	24/08/1977	2001		
88	FERNANDA PEREIRA BISPO	70,00	NÃO	NÃO	NÃO	10,00	60,00	21/07/1979	614		
89	ELIS DA SILVA ARAUJO	70,00	NÃO	NÃO	NÃO	10,00	60,00	09/03/1980	5479		
90	ANGELA RODRIGUES DE GODOY	70,00	NÃO	NÃO	NÃO	10,00	60,00	10/09/1981	4528		
91	KARINE DE SIQUEIRA CANNAPAN	70,00	NÃO	NÃO	NÃO	10,00	60,00	09/01/1982	3138		
92	RENATA DE ALMEIDA MOURA KROL	70,00	NÃO	NÃO	NÃO	10,00	60,00	27/07/1982	2414		
93	ANDREA PILLER DA COSTA	70,00	NÃO	NÃO	NÃO	10,00	60,00	30/07/1982	2706		
94	JULIANA ROSA DOS SANTOS NOVAES	70,00	NÃO	NÃO	NÃO	10,00	60,00	25/09/1983	4546		SIM
95	TALITA PERIOTTO GARCIA	70,00	NÃO	NÃO	NÃO	10,00	60,00	27/08/1985	2034		
96	DEBORA REGINA ALVES	70,00	NÃO	NÃO	NÃO	10,00	60,00	07/03/1986	3144		
97	ANDREIA NOGUEIRA SANTOS	70,00	NÃO	NÃO	NÃO	10,00	60,00	25/02/1988	4502		SIM
98	JOYCE BARBOSA DA SILVA	70,00	NÃO	NÃO	NÃO	10,00	60,00	28/11/1988	521		
99	KAREN ALINE VIEIRA BALISTA	70,00	NÃO	NÃO	NÃO	10,00	60,00	07/02/1992	3525		
100	ELIANA MOREIRA DA ROCHA	70,00	NÃO	NÃO	NÃO	10,00	58,00	05/03/1986	2933		
101	ALINE CRISTIANE SANCHES DOMINGUES	70,00	NÃO	NÃO	NÃO	10,00	56,00	15/07/1973	1804		
102	RONALDO DE MATOS SOUZA	70,00	NÃO	NÃO	NÃO	10,00	56,00	10/07/1993	305		
103	PATRICIA MELO MAGOGA	69,50	NÃO	NÃO	SIM	5,00	54,50	06/09/1986	2754		
104	DANIELA LIMA E SILVA	69,50	NÃO	NÃO	NÃO	10,00	59,50	12/01/1985	2459		
105	HELENA MARIA CAMELO DE AMORIM	69,00	NÃO	NÃO	SIM	0,00	59,00	13/07/1968	1387		
106	MARA REGINA SANTOS VAZ DE LIMA	69,00	NÃO	NÃO	NÃO	10,00	59,00	01/10/1966	2317		
107	EDITE DE LURDES CARVALHO	69,00	NÃO	NÃO	NÃO	5,00	60,00	04/07/1962	1412		
108	MARCIA REGINA FERREIRA ESCROVI	69,00	NÃO	NÃO	NÃO	5,00	60,00	18/05/1969	3977		
109	CLAUDIA REGINA GALVES	69,00	NÃO	NÃO	NÃO	5,00	60,00	01/07/1970	3053		
110	VÂNIA SILVA REIS COSTA	69,00	NÃO	NÃO	NÃO	5,00	60,00	02/08/1970	4549		
111	LUCIANA DE SOUZA	69,00	NÃO	NÃO	NÃO	5,00	60,00	17/07/1971	3375		
112	ANA PAULA CAMARGO	69,00	NÃO	NÃO	NÃO	5,00	60,00	03/09/1972	3082		
113	PATRICIA DA SILVA LISBOA MARTINS	69,00	NÃO	NÃO	NÃO	5,00	60,00	11/11/1975	1512		
114	LUCIANO AUGUSTO DA SILVA	69,00	NÃO	NÃO	NÃO	5,00	60,00	16/01/1979	975		
115	PRISCILA MITIE IMATA PEDROSO	69,00	NÃO	NÃO	NÃO	5,00	60,00	01/04/1980	4946		
116	ANA LAURA CONSOLIN	69,00	NÃO	NÃO	NÃO	5,00	58,00	06/02/1970	2443		
117	ROSIMAR VENANCIO DA SILVA ROCHA	67,00	SIM	NÃO	NÃO	5,00	60,00	26/09/1960	3864		
118	MOACYR ROTHER NETO	67,00	NÃO	NÃO	NÃO	10,00	57,00	08/11/1978	222		
119	LIGIA XAVIER DA SILVEIRA	67,00	NÃO	NÃO	NÃO	10,00	55,00	06/11/1988	1115		
120	VANILDE SALDEIRA DA SILVA SANTOS CALDEIRA	67,00	NÃO	NÃO	NÃO	5,00	60,00	08/04/1963	1222		
121	MARIA DE LOURDES BAZAN	67,00	NÃO	NÃO	NÃO	5,00	60,00	17/12/1963	2668		
122	JOCE APARECIDA FACIONI DO NASCIMENTO	67,00	NÃO	NÃO	NÃO	5,00	60,00	15/01/1965	2940		
123	MARLI APARECIDA DE SOUZA	67,00	NÃO	NÃO	NÃO	5,00	60,00	18/08/1965	4033		
124	VANI BARDI	67,00	NÃO	NÃO	NÃO	5,00	60,00	21/04/1966	3700		
125	ZENAIDE DE FÁTIMA FERREIRA DA SILVA RUFINO	67,00	NÃO	NÃO	NÃO	5,00	60,00	21/12/1966	3573		
126	HELAINÉ FERREIRA REDEL	67,00	NÃO	NÃO	NÃO	5,00	60,00	21/04/1967	2637		
127	CÉLIA REGINA SANTIAGO TABOGA	67,00	NÃO	NÃO	NÃO	5,00	60,00	05/11/1967	3174		
128	MÁRCIA MORICONI PASSOS	67,00	NÃO	NÃO	NÃO	5,00	60,00	03/01/1968	2023		
129	NELLY APARECIDA CARDOSO NASCIMENTO	67,00	NÃO	NÃO	NÃO	5,00	60,00	04/05/1968	1987		
130	MARA LUCILENE RODRIGUES MADONIA	67,00	NÃO	NÃO	NÃO	5,00	60,00	22/11/1968	1226		
131	SANDRA LUCIMARA DOS SANTOS MACANHAN	67,00	NÃO	NÃO	NÃO	5,00	60,00	09/03/1969	4052		
132	SANDRA APARECIDA ERRELIAS	67,00	NÃO	NÃO	NÃO	5,00	60,00	25/05/1969	2835		
133	ELACI PASSOS GROSSI	67,00	NÃO	NÃO	NÃO	5,00	60,00	23/05/1970	3391		
134	INES DE OLIVEIRA VIOTTI	67,00	NÃO	NÃO	NÃO	5,00	60,00	14/07/1970	2943		
135	SELMA PATRICIA DE ALMEIDA MOREIRA	67,00	NÃO	NÃO	NÃO	5,00	60,00	28/09/1971	4601		
136	RENI EUGÊNIA BATISTA DOS SANTOS	67,00	NÃO	NÃO	NÃO	5,00	60,00	08/10/1971	2356		
137	GISLAINE MAGANINI	67,00	NÃO	NÃO	NÃO	5,00	60,00	21/02/1972	5513		
138	SILVANE ERHARDT DOMINGOS CIPOLLETTA	67,00	NÃO	NÃO	NÃO	5,00	60,00	12/06/1972	669		
139	WALDIRENE DE OLIVEIRA FERREIRA	67,00	NÃO	NÃO	NÃO	5,00	60,00	24/10/1972	4812		
140	ROSINÉIA APARECIDA BRAZ	67,00	NÃO	NÃO	NÃO	5,00	60,00	13/04/1974	2218		
141	MARIA CÉLIA TELES DE OLIVEIRA SANTOS	67,00	NÃO	NÃO	NÃO	5,00	60,00	09/06/1974	2596		
142	PRISCILA BARBINI PETTA	67,00	NÃO	NÃO	NÃO	5,00	60,00	22/10/1975	4415		



EDUCAÇÃO

143	ELISÂNGELA BARROSO LORENTI RODRIGUES	67,00	NÃO	NÃO	NÃO	5,00	60,00	20/02/1976	1462		
144	FERNANDA BATISTA DE LIMA	67,00	NÃO	NÃO	NÃO	5,00	60,00	07/10/1977	2760		
145	ANDREIA PEREIRA DOS SANTOS	67,00	NÃO	NÃO	NÃO	5,00	60,00	30/06/1978	1728		
146	BELONÍSIA FERNANDES CANGUÇU NETA	67,00	NÃO	NÃO	NÃO	5,00	60,00	28/07/1979	2377		
147	LUCIANA SILVÉRIO PADOVANI	67,00	NÃO	NÃO	NÃO	5,00	60,00	28/11/1979	2020		
148	ELISABETE DOS SANTOS BERTOLO	67,00	NÃO	NÃO	NÃO	5,00	60,00	14/02/1980	1789	SIM	
149	SIMONE DA SILVA TEIXEIRA	67,00	NÃO	NÃO	NÃO	5,00	60,00	30/05/1980	2176		
150	PAULA DA SILVA	67,00	NÃO	NÃO	NÃO	5,00	60,00	27/12/1999	2732		
151	FABIANA INACIO PEREIRA	66,50	NÃO	NÃO	NÃO	10,00	56,50	21/04/1981	5544		
152	ANDREIA SILVA RODRIGUES	66,50	NÃO	NÃO	NÃO	10,00	52,50	13/02/1980	2046		
153	EDEMARA FÁTIMA MACENA PISSAIA	66,00	SIM	NÃO	NÃO	5,00	59,00	23/10/1958	4400		
154	ELISABETE APARECIDA TOMAZINI CAVALARI	66,00	NÃO	NÃO	NÃO	5,00	59,00	02/12/1969	3842		
155	MARILENE DE SANTI	66,00	NÃO	NÃO	NÃO	5,00	57,00	04/09/1973	5025		
156	ELIANE DOS ANJOS E SILVA SOUZA	66,00	NÃO	NÃO	NÃO	5,00	57,00	29/03/1992	1453		
157	ANA LUCIA VAZ	66,00	NÃO	NÃO	NÃO	0,00	60,00	19/09/1965	3184		
158	MARIA LUSINEIDE DE OLIVEIRA	66,00	NÃO	NÃO	NÃO	0,00	60,00	07/05/1966	2994		
159	NORIMARA ARAUJO PRADIE NIKOLAIDES	66,00	NÃO	NÃO	NÃO	0,00	60,00	16/04/1968	4718		
160	PATRICIA FALLEIROS DE SOUZA	66,00	NÃO	NÃO	NÃO	0,00	60,00	07/11/1971	2611		
161	MARIANA TENÓRIO DE OLIVEIRA SILVA	66,00	NÃO	NÃO	NÃO	0,00	60,00	23/12/1982	3586		
162	SUSANE FERRO DURAES LESTINGI	66,00	NÃO	NÃO	NÃO	0,00	60,00	24/09/1983	4312		
163	MARIA CRISTINA MARQUES GOMES	66,00	NÃO	NÃO	NÃO	0,00	60,00	05/06/1984	2987		
164	MÁRCIA GODOI COUTO DOS SANTOS	65,50	NÃO	NÃO	SIM	10,00	39,50	07/04/1966	4169		
165	CLAUDIRENE RBEIRO NERES	65,50	NÃO	NÃO	NÃO	10,00	53,50	01/09/1982	433		
166	MAISA DOS SANTOS OLIVEIRA	65,00	NÃO	NÃO	NÃO	10,00	55,00	26/03/1978	1038		
167	SILVIA LUCIA RODRIGUES JENUINO	65,00	NÃO	NÃO	NÃO	5,00	60,00	09/10/1964	3110		
168	MARIA HILCA M S MATOS	65,00	NÃO	NÃO	NÃO	5,00	60,00	03/03/1965	4708	SIM	
169	LILIANE DE OLIVEIRA SILVA CAPELLI	65,00	NÃO	NÃO	NÃO	5,00	60,00	08/02/1967	1659		
170	RITA DE CÁSSIA VERDILE CIRILO	65,00	NÃO	NÃO	NÃO	5,00	60,00	27/10/1967	2640		
171	MARIA JOSE RODRIGUES DE OLIVEIRA	65,00	NÃO	NÃO	NÃO	5,00	60,00	05/06/1968	4042		
172	MAURA SANDRA SILVÉRIO COSTA	65,00	NÃO	NÃO	NÃO	5,00	60,00	16/05/1970	2771		
173	FRANCISCO RENATO NOGUEIRA	65,00	NÃO	NÃO	NÃO	5,00	60,00	16/07/1970	1249		
174	VANUSA PASSARELLI DE MATTOS	65,00	NÃO	NÃO	NÃO	5,00	60,00	08/02/1972	2627		
175	TANIA DE SOUZA AVELINO	65,00	NÃO	NÃO	NÃO	5,00	60,00	22/09/1973	309		
176	ADRIANA PAIXÃO DE JESUS RISE	65,00	NÃO	NÃO	NÃO	5,00	60,00	24/02/1974	1414		
177	NÁGELA XAVIER ALBA	65,00	NÃO	NÃO	NÃO	5,00	60,00	31/05/1976	593		
178	TATIANA BARBOSA DA SILVA	65,00	NÃO	NÃO	NÃO	5,00	60,00	17/08/1976	3908		
179	KÁTIA MOTA E SOUSA GALLO	65,00	NÃO	NÃO	NÃO	5,00	60,00	03/02/1978	1515		
180	HELEN CRISTINA VILA NOVA DE SOUZA	65,00	NÃO	NÃO	NÃO	5,00	60,00	26/03/1978	5536		
181	JANE DEMÉTRIA BARBOSA DA SILVA	65,00	NÃO	NÃO	NÃO	5,00	60,00	05/09/1978	4225		
182	SABRINA GARAYS MARCHESINI	65,00	NÃO	NÃO	NÃO	5,00	60,00	02/10/1978	2424		
183	ALICE BRASIL DE SOUZA YOSHIMURA	65,00	NÃO	NÃO	NÃO	5,00	60,00	06/07/1979	3941		
184	RENATA RIVELLI CALICCHIO	65,00	NÃO	NÃO	NÃO	5,00	60,00	29/04/1980	203		
185	ALINE ARETUZA COSTA DOS SANTOS DA SILVA	65,00	NÃO	NÃO	NÃO	5,00	60,00	26/06/1980	3841		
186	MARIA DE FÁTIMA FERNANDES OLIVEIRA PALAZON	65,00	NÃO	NÃO	NÃO	5,00	60,00	13/10/1980	2896		
187	SHEILA CRISTINA CARDOSO	65,00	NÃO	NÃO	NÃO	5,00	60,00	04/03/1983	3957	SIM	
188	ELAINE PEREIRA OLIVEIRA	65,00	NÃO	NÃO	NÃO	5,00	60,00	11/03/1983	5442		
189	PATRICIA DE SOUZA GOTTARDO	65,00	NÃO	NÃO	NÃO	5,00	60,00	30/11/1983	4118		
190	PATRICIA MATOS PRADO DE CARVALHO	65,00	NÃO	NÃO	NÃO	5,00	60,00	19/07/1984	4818		
191	ANDREIA DE MORAES OLIVEIRA	65,00	NÃO	NÃO	NÃO	5,00	60,00	06/07/1986	1703		
192	LETICIA YURI CORDEIRO	65,00	NÃO	NÃO	NÃO	5,00	60,00	15/07/1986	2096		
193	MAYARA TRENCH RODRIGUES	65,00	NÃO	NÃO	NÃO	5,00	60,00	16/07/1987	4616		
194	ANA PAULA PESSOA FIGUEIRA	65,00	NÃO	NÃO	NÃO	5,00	60,00	17/09/1987	3565		
195	AUDREY GONZAGA LINO	65,00	NÃO	NÃO	NÃO	5,00	58,00	11/10/1976	3111		
196	EDUARDO BRANDÃO DA SILVA	65,00	NÃO	NÃO	NÃO	5,00	56,00	30/12/1968	4769		
197	SHIRLE ROSÂNGELA MARQUES FERREIRA	65,00	NÃO	NÃO	NÃO	5,00	56,00	01/12/1970	5154		
198	CEZAR LEANDRO DE ARAUJO ALMEIDA	64,50	NÃO	NÃO	NÃO	10,00	54,50	14/12/1987	5056	SIM	
199	CRISTIANE MARINELLI DE CARVALHO	64,50	NÃO	NÃO	NÃO	10,00	52,50	24/08/1975	1095		
200	RENATA RUZZA	64,50	NÃO	NÃO	NÃO	5,00	57,50	07/02/1974	3106		
201	MARIA JOSÉ RAMOS ROQUE	64,00	SIM	NÃO	NÃO	5,00	57,00	01/02/1959	3371		
202	JULIANA DE ANDRADE MATTOS	64,00	NÃO	NÃO	SIM	5,00	45,00	04/10/1982	1100		
203	ELAINE CRISTINA GARBUJO	64,00	NÃO	NÃO	NÃO	10,00	50,00	13/03/1974	1802		
204	ELENITA PEREIRA DE SANTANA	64,00	NÃO	NÃO	NÃO	5,00	59,00	21/09/1964	2150		
205	LUCIA HELENA PEIXOTO	64,00	NÃO	NÃO	NÃO	0,00	60,00	15/02/1962	4867		
206	SYLVIA APARECIDA DA SILVA RIBEIRO	64,00	NÃO	NÃO	NÃO	0,00	60,00	08/03/1964	4244		
207	ANA MARIA BETELLI POMPERMAYER	64,00	NÃO	NÃO	NÃO	0,00	60,00	03/06/1964	2365		
208	MARLICE BATISTA PASSOS	64,00	NÃO	NÃO	NÃO	0,00	60,00	30/11/1968	2540		
209	DANIELA NASCIUTTI GONTIJO DOS SANTOS	64,00	NÃO	NÃO	NÃO	0,00	60,00	04/06/1969	2728		
210	MARIA PAULA PEREIRA MACEDO DOS SANTOS	64,00	NÃO	NÃO	NÃO	0,00	60,00	19/08/1974	2823		
211	CLENALDO BATISTA ANJOS	64,00	NÃO	NÃO	NÃO	0,00	60,00	22/12/1975	2229		
212	CRISTIANE DE ARAÚJO VICENTE	64,00	NÃO	NÃO	NÃO	0,00	60,00	20/05/1979	4328		
213	CAROLINA DA COSTA LEITE PEDROSO	64,00	NÃO	NÃO	NÃO	0,00	60,00	16/05/1982	3950		
214	ROSELI PASSOS FERREIRA ALVES	64,00	NÃO	NÃO	NÃO	0,00	60,00	19/01/1983	3496		
215	EDSON JUNIOR FERREIRA STEFANI	64,00	NÃO	NÃO	NÃO	0,00	60,00	11/05/1984	2543		
216	LIDIANE ANTONINI GOBBI DOS ANJOS	64,00	NÃO	NÃO	NÃO	0,00	60,00	12/02/1985	2054		
217	ADRIANA DOS SANTOS SOARES	63,50	NÃO	NÃO	NÃO	10,00	49,50	21/07/1973	4424	SIM	
218	CELIA CRISTIANE RIBEIRO MIELLI	63,50	NÃO	NÃO	NÃO	5,00	56,50	16/12/1981	3512		



EDUCAÇÃO

219	LENICE VIEIRA SILVA	63,00	NÃO	NÃO	NÃO	10,00	51,00	30/08/1972	3235		
220	JANAÍNA CRISTINE OLIVEIRA LOPES	63,00	NÃO	NÃO	NÃO	10,00	49,00	26/10/1976	830	SIM	
221	DANIELA LOPES VILLELA MARTIN	63,00	NÃO	NÃO	NÃO	5,00	58,00	12/02/1989	327		
222	RITA DE CÁSSIA ROSSIN SANTOS	62,00	SIM	NÃO	NÃO	0,00	60,00	20/10/1960	4731		
223	EDSON ROSSETTI ALVES	62,00	NÃO	NÃO	SIM	0,00	48,00	08/04/1994	1498		
224	NANCI REGINA MACHADO	62,00	NÃO	NÃO	NÃO	10,00	48,00	29/07/1976	3924		
225	DENISE BARROS FRANCO RUBO RAMOS	62,00	NÃO	NÃO	NÃO	5,00	57,00	04/07/1968	3178		
226	ANGELA RAQUEL DE CAMPOS	62,00	NÃO	NÃO	NÃO	5,00	57,00	08/09/1974	5428	SIM	
227	MARIA FILOMENA MARQUES LEITE	62,00	NÃO	NÃO	NÃO	0,00	60,00	20/05/1962	5315		
228	CHRISTINA MARIA PAULINETTI ZILIO	62,00	NÃO	NÃO	NÃO	0,00	60,00	21/02/1963	2602		
229	GISLENE APARECIDA COSTA	62,00	NÃO	NÃO	NÃO	0,00	60,00	30/06/1964	2541		
230	SANDRA REGINA GOYA MIYASHIRO	62,00	NÃO	NÃO	NÃO	0,00	60,00	10/07/1964	3964		
231	JEANE RIBEIRO ROBARDELLI	62,00	NÃO	NÃO	NÃO	0,00	60,00	14/06/1965	4474		
232	ROSELI FRUGERI UMBELINO	62,00	NÃO	NÃO	NÃO	0,00	60,00	10/10/1965	2962		
233	SIMONE JACQUELINE SANTOS NOGUEIRA DE LIMA	62,00	NÃO	NÃO	NÃO	0,00	60,00	25/01/1966	3372		
234	MARIA SILVIA DA CRUZ SANTOS	62,00	NÃO	NÃO	NÃO	0,00	60,00	05/04/1966	854		
235	CARMEN CÉLIA CEZAR MATIAS	62,00	NÃO	NÃO	NÃO	0,00	60,00	21/07/1967	2173		
236	ADRIANA BONILHA DA SILVA	62,00	NÃO	NÃO	NÃO	0,00	60,00	15/11/1968	4949		
237	ROSALINA DE LIMA BARUFI	62,00	NÃO	NÃO	NÃO	0,00	60,00	21/02/1969	2652		
238	SUZANA PALOMO NUNES	62,00	NÃO	NÃO	NÃO	0,00	60,00	21/04/1969	2523		
239	SIMONE BORBA	62,00	NÃO	NÃO	NÃO	0,00	60,00	18/07/1970	2146		
240	CLÁUDIA BEARZOTTI POMPEU	62,00	NÃO	NÃO	NÃO	0,00	60,00	13/04/1971	4370		
241	ROSÂNGELA DE OLIVEIRA RIBEIRO	62,00	NÃO	NÃO	NÃO	0,00	60,00	02/06/1971	3069		
242	ANDREA FAGUNDE MESCHNI	62,00	NÃO	NÃO	NÃO	0,00	60,00	09/08/1971	1074		
243	SÔNIA APARECIDA RIBEIRO GONÇALVES LOREIRO	62,00	NÃO	NÃO	NÃO	0,00	60,00	01/01/1972	3412		
244	ANTONIA REGIANE DA SILVA BARBOZA	62,00	NÃO	NÃO	NÃO	0,00	60,00	15/03/1972	3063		
245	KATIA VERONICA A SILVA CAMPANHARO	62,00	NÃO	NÃO	NÃO	0,00	60,00	14/12/1972	2282		
246	ELIANA PATRICIA CEZAR	62,00	NÃO	NÃO	NÃO	0,00	60,00	15/05/1975	3159		
247	DAMIANA MARIA BEZERRA DA SILVA	62,00	NÃO	NÃO	NÃO	0,00	60,00	11/08/1975	2630		
248	IOLANDA GUIMARÃES DA SILVA	62,00	NÃO	NÃO	NÃO	0,00	60,00	16/10/1975	4160		
249	ADRIANA GOMES DE QUEIROZ	62,00	NÃO	NÃO	NÃO	0,00	60,00	30/11/1975	3176		
250	MARIA DE FATIMA PEREIRA SOUZA	62,00	NÃO	NÃO	NÃO	0,00	60,00	14/02/1978	3292		
251	GLAUCYANE BRITO PIAULINO	62,00	NÃO	NÃO	NÃO	0,00	60,00	08/06/1978	3020		
252	VIVIANE SANTOS	62,00	NÃO	NÃO	NÃO	0,00	60,00	11/06/1979	2908		
253	ASTRIED KOHLER PERIN	62,00	NÃO	NÃO	NÃO	0,00	60,00	29/04/1981	3209		
254	KAREN MARIA SILVA	62,00	NÃO	NÃO	NÃO	0,00	60,00	18/11/1981	2216		
255	LARA FERNANDA TICIANELI SILVA	62,00	NÃO	NÃO	NÃO	0,00	60,00	06/03/1982	2842		
256	ELIANE DOS SANTOS SILVA	62,00	NÃO	NÃO	NÃO	0,00	60,00	22/06/1982	4044		
257	JOSE MAURICIO DE ALMEIDA	62,00	NÃO	NÃO	NÃO	0,00	58,00	16/06/1966	799		
258	MARCIA DA COSTA	62,00	NÃO	NÃO	NÃO	0,00	58,00	22/10/1969	5478		
259	PRISCILA SOARES DE FREITAS	62,00	NÃO	NÃO	NÃO	0,00	58,00	28/10/1984	4698		
260	ALINE SILVA	62,00	NÃO	NÃO	NÃO	0,00	58,00	26/12/1984	1358		
261	JULIANE ZOLIN	62,00	NÃO	NÃO	NÃO	0,00	58,00	27/03/1985	4602		
262	NATALIA CARIOLANO CIRELLI	62,00	NÃO	NÃO	NÃO	0,00	56,00	25/09/1984	3357		
263	JOSÉ FRANCISCO DAMIATI	61,50	SIM	NÃO	NÃO	10,00	45,50	09/03/1954	2691		
264	ODILON SILVESTRE LOPES	61,50	NÃO	NÃO	NÃO	10,00	45,50	16/08/1987	969		
265	THÁIS ROQUE MADEIRA	61,50	NÃO	NÃO	NÃO	5,00	56,50	08/09/1983	358		
266	ANA PAULA FERNANDES PEREIRA DE OLIVEIRA	61,00	NÃO	NÃO	NÃO	10,00	47,00	21/09/1980	4017		
267	KARLA DONIZETE AMARO	61,00	NÃO	NÃO	NÃO	5,00	56,00	12/10/1975	5120		
268	RENATA APARECIDA RIBEIRO MELONI	61,00	NÃO	NÃO	NÃO	0,00	59,00	17/07/1977	1415		
269	SANDRA REGINA SACOMANI	60,50	NÃO	NÃO	NÃO	10,00	50,50	04/03/1962	1955		
270	NEUSA MARIA MULATO	60,00	SIM	NÃO	NÃO	0,00	60,00	15/02/1956	4786		
271	CELIA NASCIMENTO LEPORE	60,00	SIM	NÃO	NÃO	0,00	60,00	15/06/1956	5146		
272	MARISE PEREZ SOARES	60,00	SIM	NÃO	NÃO	0,00	60,00	25/06/1957	4892		
273	MARIA APARECIDA CARVALHO CANDIDO	60,00	SIM	NÃO	NÃO	0,00	60,00	08/11/1957	5053		
274	MARIA ELAINE MOTTA DE CAMPOS	60,00	SIM	NÃO	NÃO	0,00	60,00	16/11/1960	4245		
275	FRANCISCA EUNICE LOPES	60,00	NÃO	NÃO	NÃO	10,00	50,00	30/01/1973	1373		
276	GILKA DE LOURDES ROTHER	60,00	NÃO	NÃO	NÃO	10,00	50,00	29/09/1978	238		
277	ANGELA CANASTRO	60,00	NÃO	NÃO	NÃO	10,00	46,00	24/06/1979	4467		
278	JOZANIA RODRIGUES DA SILVA	60,00	NÃO	NÃO	NÃO	5,00	55,00	11/01/1984	4536		
279	NEUZA MARIA DOS SANTOS	60,00	NÃO	NÃO	NÃO	0,00	60,00	24/04/1962	2576		
280	OLDALIA DE OLIVEIRA JOSE	60,00	NÃO	NÃO	NÃO	0,00	60,00	09/01/1963	2650		
281	MARCIA ALARSA ZUNTINI	60,00	NÃO	NÃO	NÃO	0,00	60,00	17/08/1963	4938		
282	ELISABETE MARIA BRITO	60,00	NÃO	NÃO	NÃO	0,00	60,00	03/02/1964	1271		
283	ROSEMARY PEDRO GRISOTTO	60,00	NÃO	NÃO	NÃO	0,00	60,00	27/09/1964	802		
284	MARCIA REGINA PEREIRA MARTINELLI	60,00	NÃO	NÃO	NÃO	0,00	60,00	21/05/1966	4761	SIM	
285	MARIA LÚCIA DE OLIVEIRA VASCONCELOS	60,00	NÃO	NÃO	NÃO	0,00	60,00	30/06/1966	2503		
286	CLEONICE APARECIDA GOMES CALDAS	60,00	NÃO	NÃO	NÃO	0,00	60,00	06/04/1968	1482	SIM	
287	ROSA MARIA DA SILVA FARIA	60,00	NÃO	NÃO	NÃO	0,00	60,00	25/10/1968	2568		
288	MARISA DE SALVO MIOTTI	60,00	NÃO	NÃO	NÃO	0,00	60,00	09/04/1969	3802		
289	ANDRÉA MARTINHO DE ALMEIDA	60,00	NÃO	NÃO	NÃO	0,00	60,00	22/09/1969	1986		
290	MARINALVA VIRIATA ESTEVAM	60,00	NÃO	NÃO	NÃO	0,00	60,00	03/08/1970	1278	SIM	
291	ELIZEIDE CHAVES DA SILVA	60,00	NÃO	NÃO	NÃO	0,00	60,00	05/08/1970	4921		
292	CLEIDE ACELINA DOS ANJOS	60,00	NÃO	NÃO	NÃO	0,00	60,00	01/03/1971	4704		
293	ROBERTO ROGGIERO JUNIOR	60,00	NÃO	NÃO	NÃO	0,00	60,00	16/08/1971	828		
294	MÔNICA RIBEIRO DE LIMA	60,00	NÃO	NÃO	NÃO	0,00	60,00	16/09/1971	409		



EDUCAÇÃO

295	ELIANA MARIA ROBERTO	60,00	NÃO	NÃO	NÃO	0,00	60,00	19/11/1971	5286	SIM	
296	ROSEMEIRE MARENGONI	60,00	NÃO	NÃO	NÃO	0,00	60,00	30/01/1972	3023		
297	CLAUDIA ROSIANE DE ANDRADE SILVA	60,00	NÃO	NÃO	NÃO	0,00	60,00	27/04/1972	1005		
298	VANESSA PRADO SIGNORINI	60,00	NÃO	NÃO	NÃO	0,00	60,00	28/02/1973	989		
299	FRANCISCA DA VERA CRUZ OLIVEIRA	60,00	NÃO	NÃO	NÃO	0,00	60,00	28/08/1973	4231		
300	DANEIELLE MENDES BARROSS	60,00	NÃO	NÃO	NÃO	0,00	60,00	23/03/1975	981		
301	LUCIANA APARECIDA DA SILVA FELISBERTO	60,00	NÃO	NÃO	NÃO	0,00	60,00	12/08/1976	458		
302	VANIA GERMANO FERREIRA	60,00	NÃO	NÃO	NÃO	0,00	60,00	29/12/1976	4592		
303	ANA MARIA DA SILVA DOS SANTOS	60,00	NÃO	NÃO	NÃO	0,00	60,00	05/04/1977	3342		
304	JULIANA CRISTINA BELARMINO COELHO	60,00	NÃO	NÃO	NÃO	0,00	60,00	26/11/1977	2996		
305	NIVALDA DOUETTS ALECRIM	60,00	NÃO	NÃO	NÃO	0,00	60,00	25/01/1978	1875		
306	CRISTIANE COSTA DA SILVA	60,00	NÃO	NÃO	NÃO	0,00	60,00	01/05/1978	5505		
307	DIENI MARIANO VELOSO	60,00	NÃO	NÃO	NÃO	0,00	60,00	18/02/1980	5421		
308	JACKELINE APARECIDA DA SILVA VIEIRA	60,00	NÃO	NÃO	NÃO	0,00	60,00	14/03/1980	4298		
309	JAIME DOMINGOS PEREIRA	60,00	NÃO	NÃO	NÃO	0,00	60,00	16/04/1980	4808		
310	MARIA APARECIDA VIANA DOS SANTOS	60,00	NÃO	NÃO	NÃO	0,00	60,00	20/08/1981	5437		
311	JULIANA ROBERTA DE ALMEIDA ARAUJO	60,00	NÃO	NÃO	NÃO	0,00	60,00	01/12/1981	1806		
312	ROBERTA RODOLFO	60,00	NÃO	NÃO	NÃO	0,00	60,00	21/12/1981	661		
313	LUCIENE LIMA DE MELO	60,00	NÃO	NÃO	NÃO	0,00	60,00	23/12/1981	1672		
314	NADIA TEIXEIRA BRAGA RODRIGUES	60,00	NÃO	NÃO	NÃO	0,00	60,00	03/01/1983	3057		
315	FELIPE CICERO DOS SANTOS	60,00	NÃO	NÃO	NÃO	0,00	60,00	11/03/1983	4838		
316	KÁTIA MIRANDA FERREIRA	60,00	NÃO	NÃO	NÃO	0,00	60,00	18/03/1983	2955		
317	SILVIA MARIA DO NASCIMENTO	60,00	NÃO	NÃO	NÃO	0,00	60,00	01/05/1983	2748		
318	MARCELA TALITA DA SILVA	60,00	NÃO	NÃO	NÃO	0,00	60,00	14/04/1984	4926		
319	FRANCIELE T FRANCA	60,00	NÃO	NÃO	NÃO	0,00	60,00	05/07/1984	3059		
320	ELISAMA TOMAZ DE LIMA	60,00	NÃO	NÃO	NÃO	0,00	60,00	25/12/1984	4843		
321	ELLEN CIBELE PEREIRA DO PRADO	60,00	NÃO	NÃO	NÃO	0,00	60,00	15/07/1985	3855		
322	PAULA SANCHES DE MEDEIROS VALÉRIO	60,00	NÃO	NÃO	NÃO	0,00	60,00	23/09/1985	2448		
323	RENATA LISBOA AMADO DA SILVA	60,00	NÃO	NÃO	NÃO	0,00	60,00	25/09/1985	4270	SIM	
324	FERNANDA CRISTINA FERNANDES FERREIRA	60,00	NÃO	NÃO	NÃO	0,00	60,00	27/06/1986	3701		
325	SHEILA CRISTINA SILVA DA CUNHA	60,00	NÃO	NÃO	NÃO	0,00	60,00	18/02/1987	2511	SIM	
326	BRUNA CARDOSO SANTANA DE FARIA	60,00	NÃO	NÃO	NÃO	0,00	60,00	18/07/1987	3721	SIM	
327	ADRIANA MOURA VEIGA	60,00	NÃO	NÃO	NÃO	0,00	60,00	23/10/1987	4045		
328	BRUNA GONÇALVES DE OLIVIERA	60,00	NÃO	NÃO	NÃO	0,00	60,00	30/08/1988	2985		
329	ENILZE DE SOUZA CONSTANTINO	60,00	NÃO	NÃO	NÃO	0,00	60,00	11/09/1988	3026		
330	LAIS FERNANDA MOREIRA BORDINI	60,00	NÃO	NÃO	NÃO	0,00	60,00	22/02/1989	1532		
331	LAUDICEA MARIA DA SILVA	60,00	NÃO	NÃO	NÃO	0,00	60,00	27/04/1989	3469	SIM	
332	LORENA DA SILVA	60,00	NÃO	NÃO	NÃO	0,00	60,00	20/08/1996	1223		
333	VALQUIRIA ROMÃO PARLETTA	60,00	NÃO	NÃO	NÃO	0,00	58,00	20/05/1967	3529		
334	QUIVANIA BARROS DE OLIVEIRA MOITINHO	60,00	NÃO	NÃO	NÃO	0,00	54,00	27/01/1972	5373		
335	EDJANE CERQUEIRA DOS SANTOS	59,50	NÃO	NÃO	NÃO	10,00	47,50	25/03/1983	4624		
336	ANGELA MARIA DE ARAÚJO VIEIRA	59,50	NÃO	NÃO	NÃO	10,00	45,50	07/05/1973	3824		
337	NEUSA MARIA GOMES	59,00	SIM	NÃO	NÃO	5,00	52,00	13/03/1959	4092	SIM	
338	NAYARA GATINONI	59,00	NÃO	NÃO	NÃO	10,00	49,00	07/04/1986	388		
339	MARIA MADIANEIRA DA SILVA PINHEIRO	59,00	NÃO	NÃO	NÃO	5,00	54,00	01/10/1965	1781		
340	CLEIDE DE SA TELES GERMANO	59,00	NÃO	NÃO	NÃO	5,00	54,00	01/04/1970	941		
341	SULEN SANTOS FALCÃO DE SOUSA	59,00	NÃO	NÃO	NÃO	5,00	54,00	18/11/1981	3167		
342	SILVANA SILVA E SOUZA	58,50	NÃO	NÃO	NÃO	10,00	48,50	05/03/1971	3816	SIM	
343	FRANCISCO VALDEY SILVA DA SILVA	58,50	NÃO	NÃO	NÃO	10,00	48,50	05/05/1992	4490		
344	ANA PAULA DA SILVA	58,50	NÃO	NÃO	NÃO	10,00	44,50	25/01/1983	2657		
345	JEFERSON FERREIRA DE SOUSA	58,50	NÃO	NÃO	NÃO	10,00	44,50	18/02/1993	2824		
346	LUCIANA CÂMARA TECCHIO	58,50	NÃO	NÃO	NÃO	0,00	54,50	15/09/1981	5018		
347	ANDRÉA MARQUES BENETTI	58,00	NÃO	NÃO	SIM	0,00	48,00	04/04/1981	5147		
348	PATRICIA PNF PARISI	58,00	NÃO	NÃO	NÃO	10,00	48,00	14/10/1974	4613		
349	ALEX SANDRO SAVOINE	58,00	NÃO	NÃO	NÃO	10,00	48,00	03/04/1982	2832		
350	FRANCYARA COSTA DE SOUSA DO NASCIMENTO	58,00	NÃO	NÃO	NÃO	5,00	51,00	13/11/1978	3403		
351	JAQUELINE APARECIDA FERREIRA CAMURÇA	57,50	NÃO	NÃO	SIM	0,00	43,50	20/08/1987	5465		
352	DANIELA BRITTO FREITAS CARRIEL	57,50	NÃO	NÃO	NÃO	5,00	46,50	28/11/1982	2505		
353	RITA DE CASSIA ZAMBELLO PEREZ	57,50	NÃO	NÃO	NÃO	0,00	57,50	14/11/1976	3671		
354	CATARINA BUENO DE MEDEIROS	57,00	NÃO	NÃO	SIM	0,00	43,00	27/09/1980	4249		
355	ALESSANDRA DE SOUZA PORTO	57,00	NÃO	NÃO	NÃO	10,00	47,00	25/02/1976	3871		
356	ELIZABETE DE CASTRO ZUIN	57,00	NÃO	NÃO	NÃO	10,00	43,00	22/08/1969	3369		
357	TÂNIA MARTINS ANTUNES	57,00	NÃO	NÃO	NÃO	10,00	43,00	25/03/1986	2872		
358	TANIA DE OLIVEIRA CRUZ SILVA	57,00	NÃO	NÃO	NÃO	0,00	57,00	07/12/1988	2076		
359	VALERIA BONFIN JANINI	56,50	NÃO	NÃO	NÃO	10,00	46,50	16/04/1978	2971		
360	KAREN ADRIELE FARIA	56,50	NÃO	NÃO	NÃO	10,00	46,50	04/09/1990	1691		
361	TATIANA SANTANA DE OLIVEIRA	56,50	NÃO	NÃO	NÃO	0,00	56,50	20/12/1981	1894	SIM	
362	SHIRLEI FERREIRA BRISIDA	56,50	NÃO	NÃO	NÃO	0,00	54,50	03/05/1977	3455		
363	LUIS GUSTAVO DA SILVA COSTA	56,00	NÃO	NÃO	SIM	10,00	34,00	19/02/1993	2759		
364	KEITY STEFANO	56,00	NÃO	NÃO	NÃO	10,00	46,00	06/06/1977	2790		
365	MARIA DO SOCORRO OLIVEIRA LIMA	56,00	NÃO	NÃO	NÃO	10,00	46,00	06/04/1978	4309		
366	JOYCE CIBELLE VIRGINIA DOS SANTOS	56,00	NÃO	NÃO	NÃO	10,00	46,00	11/05/1992	2767		
367	RENATA SANTOS DE OLIVEIRA	55,50	NÃO	NÃO	NÃO	10,00	45,50	10/03/1980	3797		
368	ANA PAULA MARIA ALVES FELIPE	55,50	NÃO	NÃO	NÃO	5,00	50,50	31/08/1980	4351	SIM	
369	ANDREA ORTIZ DE ALMEIDA CAMPAGNER	55,50	NÃO	NÃO	NÃO	0,00	53,50	25/06/1975	4516		
370	KELLY CRISTINA RIBEIRO CORREA	55,00	NÃO	NÃO	NÃO	10,00	45,00	08/02/1987	1587		



EDUCAÇÃO

371	JULIANA RODRIGUES DOS SANTOS	55,00	NÃO	NÃO	NÃO	0,00	55,00	11/02/1983	2088		
372	BIANCA MORAIS DA SILVA	54,50	NÃO	NÃO	NÃO	10,00	44,50	29/06/1979	4127		
373	ALINE GENUINO DE JESUS	54,50	NÃO	NÃO	NÃO	5,00	49,50	06/04/1989	1469		
374	CLAUDIA PRAXEDES	54,00	NÃO	NÃO	SIM	5,00	39,00	13/01/1980	3717		
375	PATRICIA MARIA BARBOSA JORGE SPARVOLI COSTA	54,00	NÃO	NÃO	SIM	0,00	44,00	08/10/1981	3018		
376	ADRIANA CAMPOS DE OLIVEIRA	54,00	NÃO	NÃO	NÃO	10,00	44,00	17/01/1981	2757		
377	DIANY JACQUELINE VIEIRA MACEDO	54,00	NÃO	NÃO	NÃO	5,00	49,00	10/01/1983	4099		
378	TALITA MOREIRA	54,00	NÃO	NÃO	NÃO	5,00	45,00	07/09/1994	1709		
379	GUIOMAR CERQUEIRA DE OLIVEIRA	54,00	NÃO	NÃO	NÃO	0,00	50,00	27/03/1975	2886		
380	DORCAS SOARES MALTA DE FREITAS	53,50	NÃO	NÃO	NÃO	10,00	43,50	05/12/1974	4963		
381	RITA DE CÁSSIA PEREIRA DE OLIVEIRA	53,50	NÃO	NÃO	NÃO	10,00	43,50	25/11/1982	2517		
382	SANDY CRUZ CERATTI	53,50	NÃO	NÃO	NÃO	10,00	43,50	18/05/1990	2549		
383	VANESSA ELIETE PESENTI DE SANTANA	53,50	NÃO	NÃO	NÃO	10,00	39,50	01/01/1982	3086		
384	GABRIELA RAMALHO GANTUS	53,50	NÃO	NÃO	NÃO	5,00	46,50	08/08/1989	554		
385	FABRICIA CARVALHO	53,50	NÃO	NÃO	NÃO	0,00	53,50	18/05/1984	397		
386	ELANE PEREIRA DE SOUZA	53,50	NÃO	NÃO	NÃO	0,00	49,50	08/10/1986	3213		
387	VANIA MARQUES RIBEIRO	53,00	SIM	NÃO	NÃO	5,00	48,00	09/09/1961	609		
388	RENATA DE FÁTIMA GONÇALVES	53,00	NÃO	NÃO	SIM	5,00	38,00	12/02/1990	3673		
389	RÉGIANE APARECIDA DE OLIVEIRA	53,00	NÃO	NÃO	NÃO	10,00	43,00	22/10/1982	451		
390	CINTIA RONIZ LOPES CARVALHO	53,00	NÃO	NÃO	NÃO	5,00	48,00	29/10/1984	473		
391	TEOMIRTES DE OLIVEIRA CRUZ LIMA	53,00	NÃO	NÃO	NÃO	0,00	53,00	07/12/1988	2079		
392	DAIANE FERNANDA MAGALHAES SIMAO	52,50	NÃO	NÃO	SIM	10,00	32,50	19/09/1985	2731		
393	JULIANA APARECIDA SANTOS BADU	52,50	NÃO	NÃO	NÃO	10,00	42,50	13/10/1984	4721	SIM	
394	RENATA MARIA MOURA	52,50	NÃO	NÃO	NÃO	10,00	42,50	11/10/1987	4653		
395	LEANDRO VITORIO SANTOS PEREIRA	52,50	NÃO	NÃO	NÃO	10,00	42,50	13/12/1990	4468	SIM	
396	GLÁUCIA MICHELON PINTO DUARTE	52,50	NÃO	NÃO	NÃO	5,00	47,50	05/05/1970	3897		
397	CINTIA DA SILVA RIBEIRO MACHADO	52,50	NÃO	NÃO	NÃO	5,00	47,50	29/04/1983	4282		
398	SHIRLEI MARCELI SANTANA	52,50	NÃO	NÃO	NÃO	5,00	45,50	11/07/1967	2737		
399	CÉLIA REGINA CARLOS RIBEIRO	52,50	NÃO	NÃO	NÃO	5,00	43,50	17/08/1965	1175		
400	CLELITON NORONHA SILVA	52,50	NÃO	NÃO	NÃO	5,00	43,50	13/05/1979	2849		
401	SWELLEN FERNANDES DE LUCENA MEIRELES	52,50	NÃO	NÃO	NÃO	0,00	52,50	11/06/1982	415		
402	MIRIAN CARDOSO DE SANTANA ROSSETTO	52,50	NÃO	NÃO	NÃO	0,00	52,50	28/01/1984	3709		
403	SILVANA APARECIDA PASQUAL	52,00	NÃO	NÃO	NÃO	10,00	42,00	04/02/1966	1014		
404	LUCÉLIA SANTOS SILVA	52,00	NÃO	NÃO	NÃO	10,00	38,00	18/03/1978	2818	SIM	
405	FLAVIA RIBEIRO MANTOVANI	52,00	NÃO	NÃO	NÃO	10,00	38,00	11/11/1988	2021	SIM	
406	AURELINO PAULO DOS SANTOS	52,00	NÃO	NÃO	NÃO	5,00	45,00	03/12/1965	2008	SIM	
407	DANÚBIA DE SANTANA DOS SANTOS	51,50	NÃO	NÃO	NÃO	10,00	41,50	18/10/1982	5177		
408	CIBELE CARDOSO FIGUEREDO DE SÁ	51,50	NÃO	NÃO	NÃO	10,00	41,50	24/02/1988	1731		
409	ADRIANA RODRIGUES BUENO	51,50	NÃO	NÃO	NÃO	5,00	44,50	18/02/1984	2035		
410	MIRIAM MARIANO DA SILVA	51,50	NÃO	NÃO	NÃO	0,00	49,50	04/11/1970	2797		
411	JOSIMEIRE PEREIRA DA SILVA	51,00	NÃO	NÃO	NÃO	10,00	41,00	16/06/1971	4164		
412	MARIA LUCIA CIOFFI	51,00	NÃO	NÃO	NÃO	10,00	39,00	13/12/1963	3998		
413	PALOMA MANUELA DE SOUZA	51,00	NÃO	NÃO	NÃO	5,00	46,00	15/05/1994	5427		
414	KEILA PEREIRA DIAS DE OLIVEIRA	51,00	NÃO	NÃO	NÃO	5,00	46,00	27/11/1994	3099		
415	MARY CILENE ALVES DE ARAUJO	51,00	NÃO	NÃO	NÃO	0,00	49,00	07/03/1981	4578	SIM	
416	ANA CLÁUDIA OLIVEIRA PEREIRA	51,00	NÃO	NÃO	NÃO	0,00	47,00	19/09/1975	4302		
417	NADIELLY SILVA GONÇALVES	50,50	NÃO	NÃO	NÃO	10,00	40,50	05/04/1989	4476		
418	RODRIGO ROCHA VIANNA	50,50	NÃO	NÃO	NÃO	10,00	36,50	15/05/1984	1778		
419	DOUGLAS AUGUSTO RODRIGUES SARDINHA	50,50	NÃO	NÃO	NÃO	10,00	36,50	17/09/1991	4221		
420	CRISTINA GÖES DE QUERIOZ	50,50	NÃO	NÃO	NÃO	5,00	39,50	22/05/1962	2866		
421	LILIAN LOURENÇO DE ARAUJO	50,00	NÃO	NÃO	NÃO	10,00	38,00	04/11/1969	3319		
422	VANESSA JESUS DOS SANTOS TAVARES	50,00	NÃO	NÃO	NÃO	10,00	38,00	28/01/1987	3388		
423	ELISANGELA PEREIRA DE AZEVEDO	50,00	NÃO	NÃO	NÃO	5,00	45,00	21/08/1980	4101	SIM	
424	JAILMA GOMES SILVA	50,00	NÃO	NÃO	NÃO	5,00	45,00	23/06/1988	4208		
425	CARLA ROSA ROCHA	50,00	NÃO	NÃO	NÃO	0,00	46,00	05/02/1984	1476		
426	ROBERTA PEREZ AQUINO	49,50	NÃO	NÃO	NÃO	10,00	37,50	27/09/1973	4881		
427	LEYA ALVES SILVA DE SÁ	49,50	NÃO	NÃO	NÃO	5,00	44,50	03/01/1985	5043		
428	ELIANA APARECIDA GIGLOTTI DE MORAES	49,50	NÃO	NÃO	NÃO	5,00	42,50	03/02/1965	1298		
429	DÉBORA CORRÊA DE SIQUEIRA	49,00	NÃO	SIM	SIM	5,00	16,00	26/06/1962	4326		
430	JESSICA DE OLIVEIRA	49,00	NÃO	NÃO	SIM	5,00	30,00	10/03/1991	1124		
431	IZABEL CRISTINA ALVES MOREIRA	49,00	NÃO	NÃO	NÃO	10,00	39,00	18/09/1971	5332		
432	RUTH FERREIRA LIMA BORGES	49,00	NÃO	NÃO	NÃO	10,00	35,00	09/02/1964	3432		
433	SALETE REGINA APARECIDA GUERRA	49,00	NÃO	NÃO	NÃO	0,00	49,00	25/04/1962	1921		
434	FRANCISCA REGILANE DA SILVA FERREIRA	49,00	NÃO	NÃO	NÃO	0,00	49,00	28/06/1972	4184		
435	LUCIANA APARECIDA DA SILVA MARCELINO	49,00	NÃO	NÃO	NÃO	0,00	49,00	06/04/1986	4737	SIM	
436	ANA CAROLINA MENEGUELLI MENACHO	49,00	NÃO	NÃO	NÃO	0,00	49,00	21/12/1991	681		
437	PRISCILA APARECIDA GONÇALVES E GONCALVES	49,00	NÃO	NÃO	NÃO	0,00	47,00	11/07/1985	3115		
438	SILAS DIEGO MOURA LIMA	48,50	NÃO	NÃO	NÃO	10,00	38,50	07/03/1989	1148		
439	ALESSANDRA NALIN DOS SANTOS	48,50	NÃO	NÃO	NÃO	5,00	43,50	01/03/1975	2327		
440	ADRIANA DA SILVA ANDRADE	48,50	NÃO	NÃO	NÃO	5,00	43,50	11/02/1980	1260		
441	LUCIENE SPERANDIO BENTO	48,50	NÃO	NÃO	NÃO	5,00	43,50	05/08/1981	3120		
442	MIRIAN DE JESUS SOUZA	48,50	NÃO	NÃO	NÃO	5,00	43,50	17/04/1983	2600	SIM	
443	JOSE MARCONDES PEREIRA	48,00	NÃO	NÃO	NÃO	10,00	38,00	17/10/1972	4804		
444	SÔNIA PAULA RODRIGUES	48,00	NÃO	NÃO	NÃO	10,00	38,00	25/01/1979	2884		
445	ELAINE REGINA CALIXTO DA SILVA	48,00	NÃO	NÃO	NÃO	10,00	38,00	28/03/1980	4720		



EDUCAÇÃO

446	JOEDNO POZES PEREIRA	48,00	NÃO	NÃO	NÃO	10,00	34,00	28/04/1965	3360		
447	MIRIAN SENE DA COSTA	48,00	NÃO	NÃO	NÃO	5,00	41,00	20/03/1970	2975		
448	FERNANDA DA SILVA SABIA DE MOURA	48,00	NÃO	NÃO	NÃO	0,00	48,00	21/10/1989	4020		
449	ANNA PAULA MARQUES CUBILLOS	48,00	NÃO	NÃO	NÃO	0,00	48,00	14/09/1992	2354		
450	BRUNA CRISTINA DA SILVA MENEZES ALVES	47,50	NÃO	NÃO	NÃO	10,00	37,50	18/09/1988	1651		
451	VÂNIA DE FÁTIMA DA SILVA GARCIA	47,50	NÃO	NÃO	NÃO	5,00	42,50	21/04/1970	3518		
452	PRISCILA SÂNSIA DA SILVA LEITE	47,50	NÃO	NÃO	NÃO	5,00	40,50	06/12/1984	1071		
453	LILIANE DA SILVA NOGUEIRA	47,50	NÃO	NÃO	NÃO	0,00	47,50	13/07/1992	1557	SIM	
454	VANESSA PASSOS DE ARAÚJO MOTA	47,50	NÃO	NÃO	NÃO	0,00	45,50	21/01/1981	1758		
455	NADJA REGIANE DO NASCIMENTO	47,00	NÃO	NÃO	NÃO	5,00	42,00	20/08/1985	3087		
456	PATRICIA DEMARCHI FERRAREEZI	47,00	NÃO	NÃO	NÃO	5,00	36,00	26/05/1980	1227		
457	LUCINEIDE DE JESUS NERI	47,00	NÃO	NÃO	NÃO	0,00	43,00	01/06/1989	4279		
458	ELIEGE PEREIRA GOMES	46,50	NÃO	NÃO	NÃO	10,00	36,50	22/04/1978	2950		
459	CRISLAN DE SOUSA MOURA	46,50	NÃO	NÃO	NÃO	5,00	41,50	25/10/1990	4192		
460	CAROLINA BRITO DE VELLIS	46,50	NÃO	NÃO	NÃO	0,00	46,50	16/05/1988	4392		
461	AMANDA GRACINDA MARTINS VIEIRA	46,50	NÃO	NÃO	NÃO	0,00	42,50	07/04/1981	4263		
462	JEHNEFER DA SILVA SERGIO	46,00	NÃO	NÃO	NÃO	10,00	36,00	05/08/1982	1523		
463	ANDRA SANTOS SILVA	46,00	NÃO	NÃO	NÃO	10,00	36,00	04/11/1987	3175	SIM	
464	IARA FERRAZ DA SILVA	46,00	NÃO	NÃO	NÃO	5,00	41,00	09/08/1982	4296		
465	MARCELA NARDO VITORE BALAS	46,00	NÃO	NÃO	NÃO	5,00	41,00	17/06/1994	4189		
466	MARIA SOLIDADES SOARES	46,00	NÃO	NÃO	NÃO	5,00	39,00	20/06/1969	4527		
467	THUANY MENEZES NUNES	46,00	NÃO	NÃO	NÃO	0,00	46,00	27/08/1990	1817		
468	LIMMYLA DOS SANTOS PESSOA BATISTA	46,00	NÃO	NÃO	NÃO	0,00	44,00	14/07/1981	3374		
469	ELIANE DOS SANTOS FERREIRA	45,50	NÃO	NÃO	SIM	5,00	26,50	03/01/1985	3049		
470	FÁTIMA APARECIDA OLÍMPIO DE OLIVEIRA	45,50	NÃO	NÃO	NÃO	10,00	35,50	16/11/1982	636		
471	MARCIA DOS ANJOS NASCIMENTO	45,50	NÃO	NÃO	NÃO	10,00	35,50	05/07/1989	4885		
472	ADRIANA MARIA DA SILVA	45,50	NÃO	NÃO	NÃO	5,00	40,50	30/03/1984	2363		
473	CIBELI RAMOS DOS ANJOS SILVA	45,50	NÃO	NÃO	NÃO	5,00	40,50	13/03/1987	4388	SIM	
474	THAMARA MARQUES DE MOURA	45,50	NÃO	NÃO	NÃO	5,00	40,50	16/09/1991	3507		
475	CARLA CRISTINA DA SILVA	45,50	NÃO	NÃO	NÃO	0,00	45,50	01/11/1970	4519		
476	PAULA MACEDO	45,50	NÃO	NÃO	NÃO	0,00	45,50	20/02/1981	4621		
477	VALDIVA DA SILVA MACEDO	45,50	NÃO	NÃO	NÃO	0,00	45,50	30/09/1983	5429		
478	DANIELE MARIA DE MORAIS	45,50	NÃO	NÃO	NÃO	0,00	45,50	10/07/1993	4762		
479	MARIA APARECIDA FERREIRA DE LIMA	45,00	SIM	NÃO	SIM	10,00	25,00	01/06/1958	1384	SIM	
480	MARIA TEREZA DA SILVA	45,00	SIM	NÃO	NÃO	5,00	40,00	25/05/1960	115		
481	MARTA HELENA BOSEMBECKER THIEL	45,00	NÃO	NÃO	NÃO	5,00	40,00	30/11/1967	3091		
482	ELIANA APARECIDA DA ROCHA MACIEL	45,00	NÃO	NÃO	NÃO	5,00	40,00	04/12/1969	247		
483	PRISCILLA FARIAS DE LIMA MARQUETO	45,00	NÃO	NÃO	NÃO	5,00	40,00	26/12/1976	742		
484	ELILDE QUEIROZ DUARTE	45,00	NÃO	NÃO	NÃO	5,00	40,00	16/04/1977	4584		
485	RENATA GERALDE BENTO	45,00	NÃO	NÃO	NÃO	5,00	40,00	08/10/1984	2755		
486	MARIA DAS DORES SOUSA LIMA	45,00	NÃO	NÃO	NÃO	5,00	38,00	09/09/1973	3080		
487	SHIRLEY FERREIRA ANTUNES	45,00	NÃO	NÃO	NÃO	5,00	38,00	29/04/1982	3549	SIM	
488	ANDREIA NUNES	45,00	NÃO	NÃO	NÃO	0,00	45,00	20/08/1979	1497		
489	CRISTINA ALVES DE OLIVEIRA	45,00	NÃO	NÃO	NÃO	0,00	45,00	05/09/1981	2262		
490	REGIANE CRISTINA DE OLIVEIRA DOS SANTOS	45,00	NÃO	NÃO	NÃO	0,00	45,00	24/11/1991	4025		
491	ADRIANA DE SOUZA SANTOS DE ANDRADE	45,00	NÃO	NÃO	NÃO	0,00	45,00	03/06/1993	4265		
492	JANAINA ANDRADE RODRIGUES DE ALMEIDA	45,00	NÃO	NÃO	NÃO	0,00	43,00	11/10/1978	3857	SIM	
493	DANIEL HENRIQUE DE OLIVEIRA SILVA	44,50	NÃO	NÃO	SIM	5,00	29,50	21/04/1990	2349		
494	DANIELA CRISTINA AUGUSTO BORGES	44,50	NÃO	NÃO	NÃO	10,00	34,50	22/05/1978	3131		
495	FRANCISCA GOMES DE SOUZA	44,50	NÃO	NÃO	NÃO	10,00	32,50	04/10/1969	3206	SIM	
496	FERNANDA REGINA DE SANTANA ESTRELA	44,50	NÃO	NÃO	NÃO	5,00	39,50	04/10/1980	3501	SIM	
497	PATRICIA FONSECA PAULINO CASTA	44,50	NÃO	NÃO	NÃO	0,00	44,50	30/04/1983	349		
498	SHIRLEY PAZ LANDIM	44,00	SIM	NÃO	NÃO	10,00	34,00	26/01/1960	3397		
499	ESTELA MARIA LEAL PINHEIRO	44,00	NÃO	NÃO	NÃO	10,00	34,00	17/02/1978	1923		
500	JACKLINE SANTOS ALMEIDA	44,00	NÃO	NÃO	NÃO	10,00	34,00	18/11/1978	2461	SIM	
501	DAVYLA TELES DE JESUS	44,00	NÃO	NÃO	NÃO	10,00	34,00	01/05/1987	4811		
502	MARIA LUCINALVA DE NEGREIROS	44,00	NÃO	NÃO	NÃO	5,00	39,00	03/12/1973	1751		
503	VALDINEIA GARCIA DE ARAUJO PINHEIRO	44,00	NÃO	NÃO	NÃO	5,00	39,00	28/01/1981	3539		
504	JESSICA PAULA DE CARVALHO	44,00	NÃO	NÃO	NÃO	0,00	44,00	23/09/1990	2734		
505	CIRLEI ANTUNES MARTINS	44,00	NÃO	NÃO	NÃO	0,00	42,00	07/02/1973	3508		
506	KELI CRISTINA DE FARIA DESTRO	44,00	NÃO	NÃO	NÃO	0,00	42,00	09/01/1980	5523		
507	ISABELLA STEPHANY ROSA MOSCARDINI	44,00	NÃO	NÃO	NÃO	0,00	42,00	18/07/1995	339		
508	DANIELA CRISTINA IANSEN GALVÃO	43,50	NÃO	NÃO	NÃO	10,00	33,50	30/04/1977	3576		
509	CÉLIA ALVES MARTINS RODRIGUES	43,50	NÃO	NÃO	NÃO	10,00	33,50	16/11/1980	3426	SIM	
510	FLÁVIA PEREIRA DA SILVA	43,50	NÃO	NÃO	NÃO	5,00	38,50	25/05/1981	4730		
511	VERALICE GANDIA	43,50	NÃO	NÃO	NÃO	0,00	43,50	17/05/1972	1573		
512	LUCINEIA FONSECA FERREIRA	43,50	NÃO	NÃO	NÃO	0,00	43,50	03/11/1973	3803		
513	CAROLINA GARCIA GIUGNI	43,50	NÃO	NÃO	NÃO	0,00	43,50	10/11/1994	1878		
514	CRISTIANE MARIA DE OLIVEIRA	43,50	NÃO	NÃO	NÃO	0,00	39,50	03/10/1975	1749		
515	ROSANGELA RAYMUNDO XIMENES	43,00	SIM	NÃO	NÃO	10,00	33,00	03/05/1960	4441		
516	MARIA INÊS DE GODOI TOREZIM	43,00	SIM	NÃO	NÃO	5,00	38,00	28/02/1949	4078		
517	MARIA LUCIA DOS PRAZERES ARAUJO	43,00	SIM	NÃO	NÃO	5,00	38,00	18/12/1959	4062		
518	TÂNIA CONCEIÇÃO BARBOSA	43,00	NÃO	NÃO	SIM	10,00	21,00	26/01/1962	2392		
519	EDNEIA LORENZETO DAL BELLO	43,00	NÃO	NÃO	NÃO	10,00	33,00	30/10/1979	686		
520	ARIANE INÊS RODRIGUES	43,00	NÃO	NÃO	NÃO	5,00	38,00	18/09/1983	1055		
521	DENISE LOPES DA SILVA	43,00	NÃO	NÃO	NÃO	5,00	36,00	27/02/1969	1034		



EDUCAÇÃO

522	DANIELA CASTANHEIRA CREMA	43,00	NÃO	NÃO	NÃO	5,00	34,00	08/06/1978	2742		
523	ANA HILDA DIAS DUTRA	43,00	NÃO	NÃO	NÃO	0,00	43,00	01/03/1966	4522		
524	SILMARA APARECIDA DE OLIVEIRA	43,00	NÃO	NÃO	NÃO	0,00	43,00	24/04/1975	3674		
525	DANIELE APARECIDA DOS SANTOS	43,00	NÃO	NÃO	NÃO	0,00	41,00	20/08/1985	5532		
526	CLAUDIA DE JESUS LEITE	43,00	NÃO	NÃO	NÃO	0,00	39,00	19/01/1987	502		
527	ROSANGELA MOREIRA DE SOUZA	42,50	NÃO	NÃO	SIM	0,00	32,50	12/07/1981	4113		
528	PATRICIA AMORIM DE PAULA	42,50	NÃO	NÃO	SIM	0,00	32,50	24/01/1988	4870	SIM	
529	TÂNIA VALESKA EDUARDO DA SILVA	42,50	NÃO	NÃO	NÃO	10,00	32,50	17/02/1971	2198	SIM	
530	ROZALINA RODRIGUES BRAZ	42,50	NÃO	NÃO	NÃO	5,00	37,50	21/12/1983	3776		
531	NATALIA MARQUETI FERREIRA	42,50	NÃO	NÃO	NÃO	5,00	37,50	06/04/1989	2544		
532	ROSILENE MARIA DIAS CARVALHO	42,50	NÃO	NÃO	NÃO	0,00	42,50	29/07/1983	2593	SIM	
533	BIANCA MACIEL BORGES	42,50	NÃO	NÃO	NÃO	0,00	42,50	12/04/1986	2808	SIM	
534	KELLY REGINA FERREIRA NUNES FASCINA	42,50	NÃO	NÃO	NÃO	0,00	42,50	04/01/1987	4247		
535	DAYANE DA SILVA SAVI MARQUES	42,50	NÃO	NÃO	NÃO	0,00	42,50	19/02/1987	5139		
536	DANIEL MATEUS SANTOS	42,50	NÃO	NÃO	NÃO	0,00	42,50	09/05/1987	3932		
537	PRISCILA NATALIA MORAIS MACHADO	42,00	NÃO	NÃO	NÃO	10,00	32,00	23/06/1989	2481		
538	ADEILDA BARBOSA DE SOUZA ROMERA	42,00	NÃO	NÃO	NÃO	5,00	37,00	24/06/1967	3922		
539	ELAINE DE LOURDES FONSECA	42,00	NÃO	NÃO	NÃO	5,00	37,00	25/03/1976	3127		
540	GABRIELA MARQUES DE AZEVEDO	42,00	NÃO	NÃO	NÃO	5,00	37,00	21/04/1990	2395		
541	MÁRCIA REGINA MESSIAS TONHAN	42,00	NÃO	NÃO	NÃO	5,00	35,00	02/03/1972	4207		
542	FABIANE DE ARAUJO BASILIO	42,00	NÃO	NÃO	NÃO	0,00	42,00	04/05/1969	2456		
543	ELAINE CRISTINA GARIBALDI VARGAS	42,00	NÃO	NÃO	NÃO	0,00	42,00	16/10/1984	3117		
544	JEANE FERREIRA DE JESUS	42,00	NÃO	NÃO	NÃO	0,00	40,00	12/11/1987	5198		
545	ELIANE PEREIRA DO NASCIMENTO MADUREIRA	42,00	NÃO	NÃO	NÃO	0,00	36,00	03/05/1980	5232		
546	MARIA DAS DORES PEREIRA DOS SANTOS	41,50	NÃO	NÃO	NÃO	5,00	36,50	22/02/1974	4680	SIM	
547	FLÁVIA REGINA DO NASCIMENTO SANTOS ALMAGRO	41,50	NÃO	NÃO	NÃO	5,00	36,50	22/06/1984	5071		
548	ANDRESSA KARINA CARRIEL	41,50	NÃO	NÃO	NÃO	5,00	36,50	12/11/1991	3751		
549	ANA PAULA DA SILVA AMATI	41,50	NÃO	NÃO	NÃO	0,00	41,50	01/03/1975	1528		
550	FRANCIELI FERNANDA DOS ANJOS SILVA	41,50	NÃO	NÃO	NÃO	0,00	41,50	24/11/1978	3256		
551	JACQUELINE ZILLO	41,50	NÃO	NÃO	NÃO	0,00	39,50	31/03/1970	3894		
552	ÉDIPPO CÁSSIO DA SILVA	41,50	NÃO	NÃO	NÃO	0,00	37,50	03/06/1988	4856	SIM	
553	MARLI CONCEIÇÃO GONZAGA DOS ANJOS	41,00	SIM	NÃO	NÃO	0,00	41,00	08/12/1956	1064		
554	ADRIANA TOLEDO SANTANA	41,00	NÃO	NÃO	NÃO	10,00	31,00	18/04/1973	1688		
555	MICHELE FEITOSA MARTINS PIRES	41,00	NÃO	NÃO	NÃO	10,00	31,00	21/10/1988	5208		
556	JANAINA FERNANDES	41,00	NÃO	NÃO	NÃO	10,00	27,00	22/09/1981	3677		
557	VIVIAN MARQUES GARCIA	41,00	NÃO	NÃO	NÃO	5,00	36,00	01/03/1981	5330		
558	LIDIANE APARECIDA ARAUJO SILVA	41,00	NÃO	NÃO	NÃO	5,00	36,00	04/12/1984	2045		
559	JÉSSICA MACHADO LAROCA	41,00	NÃO	NÃO	NÃO	5,00	36,00	26/10/1990	3737		
560	SULAMITA CRISTINA NASCIMENTO DE JESUS	41,00	NÃO	NÃO	NÃO	5,00	32,00	24/12/1988	3029	SIM	
561	IVANICE FERNANDES DE OLIVEIRA	41,00	NÃO	NÃO	NÃO	5,00	30,00	11/10/1985	2619	SIM	
562	MARIA CRISTINA TELLES DA SILVA	41,00	NÃO	NÃO	NÃO	0,00	41,00	06/05/1982	456		
563	SUELEN REGINA CALOU	41,00	NÃO	NÃO	NÃO	0,00	41,00	15/03/1990	3770	SIM	
564	VALÉRIA MEDEIROS MACHADO	41,00	NÃO	NÃO	NÃO	0,00	39,00	20/09/1968	3075		
565	ISAC FERREIRA LIMA	40,50	NÃO	NÃO	NÃO	10,00	26,50	13/02/1994	4510	SIM	
566	KELLY CRISTINA DO PRADO	40,50	NÃO	NÃO	NÃO	5,00	35,50	23/06/1972	2480		
567	ANA LUIZA ACENCO FERREIRA	40,50	NÃO	NÃO	NÃO	0,00	40,50	27/05/1983	5300		
568	CAMILA ALVES PINHEIRO DA SILVA	40,00	NÃO	NÃO	NÃO	10,00	30,00	10/04/1990	2407	SIM	
569	JENIFER CRISTINA MARCATI BARBOSA GOMES	40,00	NÃO	NÃO	NÃO	10,00	30,00	18/07/1991	2504		
570	SIMONE MARIA DE LIMA BOTAO	40,00	NÃO	NÃO	NÃO	5,00	35,00	14/08/1979	4141		
571	CAROLINE BARONE DA SILVA	40,00	NÃO	NÃO	NÃO	5,00	31,00	04/03/1994	2799		
572	TELMA LUCAS MÔNACO	40,00	NÃO	NÃO	NÃO	0,00	40,00	27/07/1974	4243		
573	ROSANGELA MARQUES DE LIMA FERREIRA	40,00	NÃO	NÃO	NÃO	0,00	40,00	21/07/1977	4038		
574	FATIMA APARECIDA GARCIA	40,00	NÃO	NÃO	NÃO	0,00	40,00	02/01/1978	2471		
575	VANIA LUCIA VIANA RAIMUNDO	40,00	NÃO	NÃO	NÃO	0,00	40,00	28/01/1978	2139		
576	VIVIAN CARLA PAIVA	40,00	NÃO	NÃO	NÃO	0,00	40,00	18/02/1979	3890		
577	EDMARA REGINA DE MORAES	40,00	NÃO	NÃO	NÃO	0,00	40,00	01/01/1981	2840		
578	FERNANDA SANTOS ROCHA ALVES	40,00	NÃO	NÃO	NÃO	0,00	40,00	27/03/1982	1473		
579	SHIRLA DA SILVA PEREIRA	40,00	NÃO	NÃO	NÃO	0,00	40,00	15/08/1988	2801		
580	ROBERTINA DA SILVA SANTANA	40,00	NÃO	NÃO	NÃO	0,00	36,00	21/07/1979	1930		
581	VALÉRIA APARECIDA RODRIGUES	40,00	NÃO	NÃO	NÃO	0,00	34,00	19/11/1962	925		
582	DANILO FERREIRA DE LIMA	39,50	NÃO	NÃO	NÃO	10,00	25,50	17/10/1992	304		
583	LILIANE APARECIDA DE ALMEIDA LOPES	39,50	NÃO	NÃO	NÃO	0,00	37,50	17/06/1969	2686		
584	MÁRCIA HELIA APOLONIO PEIXOTO	39,00	SIM	NÃO	NÃO	10,00	29,00	18/11/1960	3182		
585	PEDRINA DE SOUZA ALVES DE ALMEIDA	39,00	NÃO	NÃO	NÃO	5,00	34,00	29/06/1976	4125	SIM	
586	ROSA MARIA VILHA	39,00	NÃO	NÃO	NÃO	0,00	39,00	07/06/1973	4471		
587	MARCELA DE ANDRADE PEREIRA CARVALHO	39,00	NÃO	NÃO	NÃO	0,00	39,00	09/10/1993	2196		
588	TALITA DE MOURA BRAGA DIAS	39,00	NÃO	NÃO	NÃO	0,00	35,00	15/05/1984	956		
589	VANIA VIEIRA ALVES GONCALVES	38,50	NÃO	NÃO	NÃO	10,00	28,50	23/03/1981	2172		
590	CLELIA CASSALHO RODRIGUES	38,50	NÃO	NÃO	NÃO	10,00	28,50	30/07/1982	1964		
591	LAYANE RUELA DE OLIVEIRA FREITAS	38,50	NÃO	NÃO	NÃO	10,00	28,50	07/11/1988	897		
592	ROSELI DINIZ DE SOUZA	38,50	NÃO	NÃO	NÃO	5,00	33,50	25/10/1975	3420		
593	DAIANA OLIVEIRA DA SILVA	38,50	NÃO	NÃO	NÃO	5,00	33,50	20/10/1983	2744		
594	MÁRCIA FERNANDA GOMES FERREIRA	38,50	NÃO	NÃO	NÃO	5,00	33,50	15/10/1985	2810	SIM	
595	PRISCILA RIBEIRO DOS SANTOS	38,50	NÃO	NÃO	NÃO	5,00	31,50	23/01/1985	5282		
596	ANDREZZA QUIRINO BARBOSA VALADARES	38,50	NÃO	NÃO	NÃO	0,00	38,50	08/06/1977	5078		



EDUCAÇÃO

597	ELISABETE SOUZA CARVALHO	38,50	NÃO	NÃO	NÃO	0,00	38,50	09/10/1978	174		
598	KÁTIA CILENE BORGES NART	38,50	NÃO	NÃO	NÃO	0,00	38,50	28/04/1980	1686		
599	VERÔNICA FRANCO SILVA	38,50	NÃO	NÃO	NÃO	0,00	38,50	10/03/1985	3380	SIM	
600	MARCIA SORROCHE DE OLIVEIRA	38,50	NÃO	NÃO	NÃO	0,00	36,50	03/08/1965	573		
601	LUCIANA MARIA POSSA NIZA	38,50	NÃO	NÃO	NÃO	0,00	36,50	28/10/1972	3558		
602	GRAZIELE EVANGELISTA ROMUALDO NOVAIS	38,50	NÃO	NÃO	NÃO	0,00	36,50	07/08/1994	5502		
603	HENRIQUE ROCHA DA SILVA	38,00	SIM	NÃO	NÃO	5,00	33,00	15/07/1960	3833		
604	RAFAEL JACSON DA SILVA CARNEIRO	38,00	NÃO	NÃO	SIM	5,00	23,00	24/09/1992	5444		
605	MYRIAN DE SOUZA CARTAXO BARBOSA	38,00	NÃO	NÃO	NÃO	10,00	28,00	19/11/1978	5072		
606	AVERLANDIA FELIX DOS SANTOS	38,00	NÃO	NÃO	NÃO	10,00	28,00	22/12/1988	1952		
607	ANA LUCIA NEVES	38,00	NÃO	NÃO	NÃO	10,00	26,00	17/01/1975	5318		
608	EDNA DE JESUS BATISTA DOS SANTOS	38,00	NÃO	NÃO	NÃO	5,00	33,00	24/02/1978	2813		
609	KATIA DO NASCIMENTO SANTOS	38,00	NÃO	NÃO	NÃO	5,00	33,00	26/09/1987	4362	SIM	
610	IVONE GUIMARÃES DA SILVA	38,00	NÃO	NÃO	NÃO	5,00	31,00	21/02/1974	3037		
611	VIRGINIA VIEIRA DE MELO	38,00	NÃO	NÃO	NÃO	0,00	38,00	21/02/1984	2788		
612	ALINE GOMES LEME	38,00	NÃO	NÃO	NÃO	0,00	38,00	31/07/1986	751		
613	MAYARA CRISTINA VIANA CORDEIRO	38,00	NÃO	NÃO	NÃO	0,00	38,00	27/06/1992	3428		
614	MARIA AUXILIADORA DOS SANTOS BARROS	37,50	NÃO	NÃO	NÃO	10,00	27,50	17/04/1973	2059		
615	EUNICE ALVES DE SOUZA CAMARGO	37,50	NÃO	NÃO	NÃO	5,00	32,50	22/01/1970	4197		
616	RENATA APARECIDA LUCENA SANTOS	37,50	NÃO	NÃO	NÃO	5,00	32,50	18/05/1980	5020		
617	ANA PAULA PEREIRA DOS SANTOS	37,50	NÃO	NÃO	NÃO	5,00	32,50	06/06/1982	3193	SIM	
618	BARBARA CRISTINA BRIZI RESENDE	37,50	NÃO	NÃO	NÃO	0,00	37,50	30/09/1972	3863		
619	ROSEMEIRE MARIA FERREIRA MORAIS	37,50	NÃO	NÃO	NÃO	0,00	37,50	11/05/1985	3667	SIM	
620	NUBIA RAFAELA SILVA OLIVEIRA	37,50	NÃO	NÃO	NÃO	0,00	37,50	20/06/1990	3848		
621	MARIANGELA PEREIRA LOPES	37,50	NÃO	NÃO	NÃO	0,00	35,50	08/11/1966	4435		
622	ARIANE CAMPOS	37,00	NÃO	SIM	SIM	0,00	9,00	22/02/1991	1855		
623	TATIANE FRARE MARCASSA	37,00	NÃO	NÃO	NÃO	10,00	27,00	01/07/1983	2286		
624	ELENA APARECIDA DE ASSUNÇÃO	37,00	NÃO	NÃO	NÃO	5,00	32,00	06/07/1968	3878		
625	VANESSA MACEDO BOTTONI	37,00	NÃO	NÃO	NÃO	5,00	32,00	11/02/1980	2240	SIM	
626	LILIANE BATISTA DE SOUTO	37,00	NÃO	NÃO	NÃO	5,00	30,00	20/04/1986	4218		
627	JAQUELINE VILELA COSTA	37,00	NÃO	NÃO	NÃO	0,00	37,00	20/03/1987	4713		
628	IDALINA BONFIM SILVA	37,00	NÃO	NÃO	NÃO	0,00	33,00	05/03/1985	2574		
629	ELENITA MARIA DOS SANTOS	36,50	NÃO	NÃO	NÃO	10,00	26,50	02/06/1971	4447		
630	GISELE DE OLIVEIRA BESERRA	36,50	NÃO	NÃO	NÃO	10,00	22,50	14/01/1971	3761		
631	PATRICIA SILVA NASCIMENTO	36,50	NÃO	NÃO	NÃO	10,00	22,50	22/12/1980	4677		
632	DIANA MENDES BORTIGNONI BORGES	36,50	NÃO	NÃO	NÃO	5,00	31,50	27/06/1990	3333	SIM	
633	NATÁLIA ALVARENGA BUENO PETTIAN	36,50	NÃO	NÃO	NÃO	0,00	36,50	04/11/1988	4976		
634	CAMILA DA SILVA GRANIERI E SILVA	36,50	NÃO	NÃO	NÃO	0,00	34,50	12/12/1975	341		
635	ALINE DA CONCEIÇÃO ROCHA	36,00	NÃO	NÃO	NÃO	10,00	26,00	26/04/1986	2776	SIM	
636	ALINE BRITO	36,00	NÃO	NÃO	NÃO	10,00	26,00	25/04/1996	2234	SIM	
637	FLÁVIA CRISTÓFANO MENDES BASSO	36,00	NÃO	NÃO	NÃO	10,00	24,00	10/09/1992	837		
638	RENATA FRANÇA CRUZ FALCADE	36,00	NÃO	NÃO	NÃO	10,00	20,00	08/04/1972	3378		
639	SONIA APARECIDA PEREIRA DA SILVA	36,00	NÃO	NÃO	NÃO	0,00	36,00	31/10/1964	1786		
640	ELIZANDRA GOMES DE PINHO	36,00	NÃO	NÃO	NÃO	0,00	36,00	02/03/1979	4796		
641	EMANUELA DA SILVA MOURA	36,00	NÃO	NÃO	NÃO	0,00	36,00	01/07/1985	1313		
642	MAYARA CAROLINE NUNES LUCAS	36,00	NÃO	NÃO	NÃO	0,00	36,00	24/11/1992	3112	SIM	
643	VITORIA MEDEIROS COUTO TAVARES	36,00	NÃO	NÃO	NÃO	0,00	36,00	03/05/1993	2183		
644	DANIELA LURDES DE OLIVEIRA STOCCO	35,50	NÃO	NÃO	NÃO	5,00	30,50	24/10/1982	1568		
645	MARILENE APARECIDA COSTA CAETANO	35,50	NÃO	NÃO	NÃO	5,00	30,50	08/09/1984	5469		
646	THAINÁ APARECIDA DE SOUZA BALDAN	35,50	NÃO	NÃO	NÃO	5,00	30,50	09/09/1995	228		
647	CRISTIANE CINTIA GABARRON	35,50	NÃO	NÃO	NÃO	5,00	28,50	08/01/1980	2387		
648	SOLANGE BASTOS	35,50	NÃO	NÃO	NÃO	0,00	35,50	16/03/1971	1146		
649	ANANDA RODRIGUES AZEVEDO ROCHA	35,50	NÃO	NÃO	NÃO	0,00	35,50	10/02/1990	4557		
650	MARIA AMBROZINA DE BRITTO	35,00	SIM	NÃO	NÃO	10,00	25,00	17/11/1959	4964		
651	ADRIANA ALONSO PEREIRA	35,00	NÃO	NÃO	SIM	0,00	25,00	20/10/1993	3858		
652	ANA ELENA DE LIMA FIGUEIREDO	35,00	NÃO	NÃO	NÃO	5,00	30,00	05/12/1972	3339		
653	EDNA BINATI DAINEZE	35,00	NÃO	NÃO	NÃO	5,00	30,00	28/07/1973	235		
654	VIVIANE DA SILVA OLIVEIRA	35,00	NÃO	NÃO	NÃO	5,00	30,00	22/05/1987	2475		
655	ROSITA FRANCISCA DUARTE CARDOSO	35,00	NÃO	NÃO	NÃO	5,00	28,00	30/07/1968	4293		
656	LUANA SOARES MACHADO	35,00	NÃO	NÃO	NÃO	0,00	35,00	31/07/1984	111		
657	MARIA CÍNTIA OZANA DE FRANÇA	35,00	NÃO	NÃO	NÃO	0,00	35,00	14/11/1984	4087		
658	THAIS ZIGNANI BERNARDO	35,00	NÃO	NÃO	NÃO	0,00	35,00	22/07/1985	4241		
659	KAMILA NOGUEIRA DA SILVA	35,00	NÃO	NÃO	NÃO	0,00	35,00	11/05/1989	2923		
660	MAYARA DE SALES LUCENA	35,00	NÃO	NÃO	NÃO	0,00	35,00	18/11/1991	3931		
661	RAQUEL CRISTINA BERNARDO	35,00	NÃO	NÃO	NÃO	0,00	33,00	27/02/1973	3720		
662	EDIANE PINHEIRO OLIVEIRA XAVIER	34,50	NÃO	NÃO	NÃO	10,00	24,50	29/08/1991	5202		
663	JÉSSICA BRAGA SOUSA DA SILVA	34,50	NÃO	NÃO	NÃO	10,00	24,50	17/11/1993	1825		
664	SIMONE SANTELLO RODRIGUES PEREIRA	34,50	NÃO	NÃO	NÃO	10,00	22,50	05/05/1966	4686		
665	JOYCE ANDRIELLI BATISTA	34,50	NÃO	NÃO	NÃO	10,00	20,50	12/11/1984	571	SIM	
666	SOLANGE GOMES FREIRE DE FERREIRA	34,50	NÃO	NÃO	NÃO	5,00	29,50	13/09/1965	4446		
667	ILSA BRUNO MENNA BARRETO	34,50	NÃO	NÃO	NÃO	5,00	29,50	10/12/1975	231		
668	ADRIANA FURLAN BEZERRA SENA	34,50	NÃO	NÃO	NÃO	5,00	29,50	20/11/1978	826		
669	MARIA CÉLIA MARQUES DE SOUZA	34,50	NÃO	NÃO	NÃO	5,00	29,50	15/04/1980	4727		
670	DIRLENE RODRIGUES DA SILVA	34,50	NÃO	NÃO	NÃO	0,00	34,50	05/10/1978	1519		
671	ESTER PEREIRA DE MAGALHÃES	34,50	NÃO	NÃO	NÃO	0,00	30,50	14/08/1980	1295	SIM	
672	LEILA DE SOUZA ARGOLO	34,00	NÃO	NÃO	NÃO	10,00	24,00	01/10/1977	1676		



EDUCAÇÃO

673	NIVIA LOUYSE FERREIRA DOS SANTOS	34,00	NÃO	NÃO	NÃO	10,00	20,00	11/09/1986	3454		
674	GISELI PEREIRA DOS ANJOS DA SILVA NOVAES	34,00	NÃO	NÃO	NÃO	5,00	25,00	13/01/1990	3731		
675	MICHAEL PERES DE NÓBREGA	34,00	NÃO	NÃO	NÃO	5,00	23,00	09/02/1994	5420		
676	SOFIA GOUVEA GONÇALVES	34,00	NÃO	NÃO	NÃO	0,00	34,00	13/12/1970	3423		
677	DANIELA DE MOURA LOURENÇO	34,00	NÃO	NÃO	NÃO	0,00	34,00	20/06/1992	2829		
678	PRISCILA DA SILVA ALMEIDA	34,00	NÃO	NÃO	NÃO	0,00	32,00	10/10/1989	1121	SIM	
679	IVANILDE SEVERO DE ARAÚJO PATRÍCIO	33,50	NÃO	NÃO	NÃO	10,00	23,50	10/01/1973	846	SIM	
680	ÉRICA DANIELA GOMES CANDIDO	33,50	NÃO	NÃO	NÃO	10,00	23,50	25/07/1979	5296		
681	GIORGIA ANDRESSA CECCON	33,50	NÃO	NÃO	NÃO	10,00	19,50	18/06/1984	2256		
682	IVANILDA DE JESUS SANTOS GODOI	33,50	NÃO	NÃO	NÃO	5,00	28,50	13/11/1975	4574	SIM	
683	VALQUINÉRIA ALAMINIO DA SILVA OLIVEIRA	33,50	NÃO	NÃO	NÃO	5,00	28,50	01/05/1981	1628		
684	ANA CLÁUDIA DE BARROS	33,50	NÃO	NÃO	NÃO	5,00	28,50	27/06/1988	4803		
685	JAMES ANTONIO ROQUE	33,00	NÃO	SIM	SIM	5,00	0,00	12/04/1963	1976		
686	FABIANA CRISTINA PEREIRA MARQUES	33,00	NÃO	NÃO	NÃO	10,00	23,00	20/01/1986	1654		
687	MARINA RODRIGUES FRANCO	33,00	NÃO	NÃO	NÃO	5,00	28,00	22/12/1975	905		
688	NELMA MARIA DE JESUS	33,00	NÃO	NÃO	NÃO	5,00	26,00	10/02/1977	4130		
689	NEIDE SOARES ESTEVES	33,00	NÃO	NÃO	NÃO	0,00	33,00	31/08/1973	4111		
690	CAROLINE VIEIRA DE FREITAS CANDIDO	33,00	NÃO	NÃO	NÃO	0,00	33,00	28/12/1981	4593		
691	JULIANA FERREIRA	33,00	NÃO	NÃO	NÃO	0,00	33,00	23/12/1985	4982		
692	GIANDREA VITALE	32,50	NÃO	NÃO	NÃO	10,00	22,50	21/01/1973	2225		
693	EUNICE DA GRAÇA RIBEIRO	32,50	NÃO	NÃO	NÃO	10,00	20,50	10/12/1979	3694		
694	SIMONE SOARES SANTOS	32,50	NÃO	NÃO	NÃO	10,00	18,50	09/03/1976	2422		
695	VANESSA GOMES DA SILVA	32,50	NÃO	NÃO	NÃO	5,00	27,50	11/12/1982	1715		
696	JAQUELINE LAIS BERALDO	32,50	NÃO	NÃO	NÃO	5,00	27,50	18/01/1988	2624	SIM	
697	PÂMELA CYBELE DA CONCEIÇÃO	32,50	NÃO	NÃO	NÃO	5,00	27,50	30/09/1989	5093	SIM	
698	MARIA FRANCISCA SILVA LEITE BARBOSA	32,50	NÃO	NÃO	NÃO	5,00	27,50	14/01/1991	1644		
699	TANIA CRISTINA DE FREITAS ALVES	32,50	NÃO	NÃO	NÃO	0,00	32,50	11/10/1972	5223		
700	ELIANE SILVEIRA DA SILVA	32,50	NÃO	NÃO	NÃO	0,00	32,50	28/04/1979	4735		
701	DERCIA LIMA BORGES DE MORAES	32,50	NÃO	NÃO	NÃO	0,00	32,50	17/03/1983	3422		
702	HELOISA APARECIDA DE OLIVEIRA RODRIGUES FERREIRA	32,50	NÃO	NÃO	NÃO	0,00	32,50	05/03/1986	2220		
703	VANESSA VIEIRA MONTEIRO SANTOS	32,50	NÃO	NÃO	NÃO	0,00	32,50	05/10/1987	2291		
704	ELLYAYNE RIBEIRO	32,50	NÃO	NÃO	NÃO	0,00	32,50	19/12/1990	146		
705	LUCIMARA DOMINGUES DE OLIVEIRA	32,00	NÃO	SIM	SIM	0,00	4,00	22/07/1979	3953		
706	ANA PAULA PEREIRA DA SILVA	32,00	NÃO	NÃO	NÃO	10,00	22,00	17/06/1976	1933		
707	VALÉRIA APARECIDA SOARES	32,00	NÃO	NÃO	NÃO	5,00	27,00	29/10/1980	1978		
708	ALINE PAULA FERREIRA DE ALMEIDA	32,00	NÃO	NÃO	NÃO	5,00	27,00	01/05/1986	3171		
709	LAÍS MARIA DOS SANTOS	32,00	NÃO	NÃO	NÃO	5,00	27,00	16/04/1987	5481		
710	BRUNA FERNANDES DE SOUZA	32,00	NÃO	NÃO	NÃO	5,00	27,00	28/10/1992	263		
711	PRISCILA SILVEIRA DOS REIS	32,00	NÃO	NÃO	NÃO	0,00	32,00	04/04/1983	3417		
712	LARISSA FERRAZ FREITAS PINTO	32,00	NÃO	NÃO	NÃO	0,00	32,00	09/11/1988	3164		
713	ANA PAULA BUAINAIN	32,00	NÃO	NÃO	NÃO	0,00	30,00	03/05/1978	631		
714	GEISSE SCARPELLINI LAURINDO	31,50	NÃO	NÃO	SIM	5,00	12,50	26/04/1975	206		
715	EDNA MARIANO DE MELO CARIAS	31,50	NÃO	NÃO	NÃO	10,00	21,50	05/10/1977	564		
716	JULIANE DA SILVA AMARO	31,50	NÃO	NÃO	NÃO	10,00	21,50	08/04/1985	675		
717	ANA PAULA LOPES ZAMPIRON	31,50	NÃO	NÃO	NÃO	10,00	17,50	18/08/1978	2340		
718	ANA PAULA RODRIGUES DOS SANTOS MONTESELI	31,50	NÃO	NÃO	NÃO	5,00	26,50	01/12/1972	3780	SIM	
719	LAURENICE BATISTA NOGUEIRA PADOVAN	31,50	NÃO	NÃO	NÃO	5,00	26,50	03/11/1973	2276		
720	SIMONE MARIANO LEME LOPES	31,50	NÃO	NÃO	NÃO	5,00	26,50	18/05/1979	1705		
721	CARLA LOPES DE CASTRO SILVA	31,50	NÃO	NÃO	NÃO	5,00	26,50	28/09/1983	5396		
722	ANA GABRIELA LOBO SILVA	31,50	NÃO	NÃO	NÃO	5,00	26,50	11/12/1985	1301		
723	ALINE COUTINHO DE MATOS OLIVEIRA	31,50	NÃO	NÃO	NÃO	5,00	26,50	17/07/1990	906		
724	KARINE FERREIRA NEIVA FERREIRA	31,50	NÃO	NÃO	NÃO	5,00	26,50	29/12/1990	5225		
725	PAMELA DE CARVALHO LOPES	31,50	NÃO	NÃO	NÃO	5,00	26,50	22/11/1992	3994		
726	GISELE ROCHA SILVA	31,50	NÃO	NÃO	NÃO	0,00	31,50	23/11/1974	3515		
727	ANA PAULA DA SILVA ANTUNES	31,50	NÃO	NÃO	NÃO	0,00	27,50	16/01/1981	408		
728	RENILDA DE FÁTIMA FREITAS MEREGE	31,00	SIM	NÃO	NÃO	10,00	21,00	14/08/1959	1907		
729	VANDER ELEUTERIO DA SILVA	31,00	SIM	NÃO	NÃO	0,00	31,00	16/05/1961	3113		
730	CLAUDIA NAOMI SAKASHITA	31,00	NÃO	SIM	SIM	0,00	7,00	21/04/1971	1471		
731	JULIANA APARECIDA DE ARAUJO LUIZ	31,00	NÃO	NÃO	NÃO	10,00	21,00	26/11/1989	4226		
732	INGRID PRISCILA PEREIRA DAS NEVES	31,00	NÃO	NÃO	NÃO	10,00	21,00	30/05/1994	4391	SIM	
733	SILVIA ROSA RODRIGUES DA COSTA	31,00	NÃO	NÃO	NÃO	5,00	26,00	14/06/1971	4220		
734	EDNA BARBOSA DOS SANTOS	31,00	NÃO	NÃO	NÃO	5,00	26,00	07/01/1981	1893		
735	KELLY CRISTINA RUBIRA	31,00	NÃO	NÃO	NÃO	5,00	26,00	24/03/1982	5038		
736	DANIELA INÁCIO DA ROSA	31,00	NÃO	NÃO	NÃO	5,00	26,00	20/07/1982	923		
737	NATÁLIA DOS SANTOS OLIVEIRA MARTINS	31,00	NÃO	NÃO	NÃO	5,00	26,00	14/12/1986	1622		
738	DAIANE APARECIDA LIMA	31,00	NÃO	NÃO	NÃO	5,00	26,00	12/10/1992	5258		
739	DANIELA CRISTINA DA SILVA LUCENA BORGES SANTOS	31,00	NÃO	NÃO	NÃO	0,00	31,00	03/05/1978	3652		
740	VANIA DA SILVA DIAS	31,00	NÃO	NÃO	NÃO	0,00	31,00	12/11/1987	3959	SIM	
741	PATRICIA BARROS SIMÕES	30,50	NÃO	NÃO	NÃO	10,00	18,50	08/08/1972	2633		
742	VANILDA ROSA DE ALMEIDA	30,50	NÃO	NÃO	NÃO	5,00	25,50	07/07/1979	3514	SIM	
743	KELLY APUK SOARES PORTIERI	30,50	NÃO	NÃO	NÃO	5,00	25,50	13/05/1995	2736		
744	DAYANE VANESSA DOS SANTOS OLIVEIRA	30,50	NÃO	NÃO	NÃO	0,00	30,50	03/07/1985	4970		
745	SARA DE OLIVEIRA AMARAL	30,50	NÃO	NÃO	NÃO	0,00	30,50	02/11/1987	4072		
746	ELLEN DE FREITAS ALVES	30,50	NÃO	NÃO	NÃO	0,00	30,50	26/11/1996	2369		



EDUCAÇÃO

747	ROSANGELA APARECIDA GABRIEL FERREIRA	30,00	NÃO	NÃO	NÃO	10,00	20,00	02/03/1964	509		
748	ALISSON ALVES DOS SANTOS	30,00	NÃO	NÃO	NÃO	10,00	16,00	23/11/1984	4555		
749	FABIOLA PEREIRA DA SILVA	30,00	NÃO	NÃO	NÃO	5,00	25,00	14/03/1993	2913		
750	FATIMA PEREIRA DA SILVA SANTOS	30,00	NÃO	NÃO	NÃO	0,00	30,00	06/09/1968	3940		
751	MARIA DE FÁTIMA BATISTA MOURA LOPES	30,00	NÃO	NÃO	NÃO	0,00	30,00	13/05/1974	3316		
752	FLÁVIA RENATA DE OLIVEIRA BERENGUEL	30,00	NÃO	NÃO	NÃO	0,00	30,00	25/10/1979	1391		
753	ADRIANA FERREIRA DOS SANTOS	30,00	NÃO	NÃO	NÃO	0,00	30,00	19/09/1983	4597		
754	LARISSA OLIVEIRA DA LUZ TRINDADE	29,50	NÃO	NÃO	NÃO	10,00	19,50	04/10/1998	3136		
755	CAMILA BRABO DA SILVA	29,50	NÃO	NÃO	NÃO	5,00	24,50	28/07/1994	475		
756	MARLY DOS SANTOS SILVA	29,50	NÃO	NÃO	NÃO	0,00	25,50	20/03/1973	5382		
757	BRUNO CARMO DE SÁ	29,50	NÃO	NÃO	NÃO	0,00	25,50	04/01/1996	3140		
758	MARIA ESTELA SIQUEIRA	29,00	SIM	NÃO	NÃO	0,00	29,00	16/10/1959	2594		
759	MARCIA GUEDES SOARES	29,00	NÃO	NÃO	SIM	10,00	9,00	08/02/1969	366		
760	ORLANDA BENEDITA CARDOSO BOTANN	29,00	NÃO	NÃO	NÃO	10,00	19,00	13/05/1965	4998		
761	BRUNA ESTÉFANIE GONÇALVES DE SOUZA	29,00	NÃO	NÃO	NÃO	10,00	19,00	29/12/1989	3660		
762	FERNANDA DOS SANTOS SILVA	29,00	NÃO	NÃO	NÃO	10,00	19,00	26/04/1992	1828		
763	LAYS RIOS AQUINO	29,00	NÃO	NÃO	NÃO	10,00	19,00	11/09/1993	4712		
764	ELAINE DOS SANTOS	29,00	NÃO	NÃO	NÃO	5,00	24,00	15/12/1967	3847		
765	LUCIANA ALCATRÃO MARTINS	29,00	NÃO	NÃO	NÃO	5,00	24,00	19/06/1971	1613		
766	MARILSA DE FATIMA MORAES DE TOLEDO PIZA	29,00	NÃO	NÃO	NÃO	5,00	24,00	17/05/1973	4736		
767	EDENILZA DOS SANTOS PEREIRA MORENO	29,00	NÃO	NÃO	NÃO	5,00	24,00	03/10/1974	2492		
768	SOLANGE LEITE DE OLIVEIRA GIEHL	29,00	NÃO	NÃO	NÃO	5,00	24,00	23/07/1977	3698	SIM	
769	ANDRÉIA DE ALMEIDA BRANDÃO	29,00	NÃO	NÃO	NÃO	5,00	24,00	05/12/1980	2033		
770	SILVIA CYBELE DA SILVA MORAES	29,00	NÃO	NÃO	NÃO	5,00	24,00	01/01/1981	3901		
771	ALINE MATEUS DE ALMEIDA	29,00	NÃO	NÃO	NÃO	0,00	29,00	23/08/1990	348		
772	KLECIONE APARECIDA DE CARVALHO COSTA	29,00	NÃO	NÃO	NÃO	0,00	27,00	30/10/1975	2618		
773	HELEN CRISTIANE LOPES MASSAPUST	29,00	NÃO	NÃO	NÃO	0,00	27,00	22/07/1988	5333		
774	GABRIELLA LEYLA RODRIGUES SANTOS NEVES	29,00	NÃO	NÃO	NÃO	0,00	27,00	19/03/1993	4723		
775	REGINALDA MARIA DA CONCEIÇÃO RAMOS	29,00	NÃO	NÃO	NÃO	0,00	25,00	09/04/1976	5346		
776	LUCIANA MARA DE PADUA	29,00	NÃO	NÃO	NÃO	0,00	23,00	27/06/1974	5203		
777	ROSENEIDE APARECIDA TANCREDO SOARES	28,50	NÃO	NÃO	NÃO	10,00	18,50	15/07/1973	5047		
778	GILMARA MARIA DA SILVA CAMPOS	28,50	NÃO	NÃO	NÃO	10,00	18,50	05/02/1975	4994		
779	NUBIA MARIA ALVES DA SILVA	28,50	NÃO	NÃO	NÃO	10,00	18,50	20/09/1978	2309		
780	RAQUEL DO CARMO LOPES ALVES	28,50	NÃO	NÃO	NÃO	10,00	14,50	26/09/1984	3128		
781	CAMILA DE ARAÚJO FAUSTINO FERREIRA	28,50	NÃO	NÃO	NÃO	5,00	23,50	09/10/1987	2427		
782	SIMONE PIERAZO	28,50	NÃO	NÃO	NÃO	5,00	19,50	19/04/1973	1818		
783	SOLANGE FERREIRA DA SILVA	28,50	NÃO	NÃO	NÃO	0,00	28,50	27/02/1976	3722		
784	DENISE GUTIERRES CREPE	28,50	NÃO	NÃO	NÃO	0,00	28,50	02/06/1980	1069		
785	IRAILDE SOUZA SILVA	28,00	NÃO	NÃO	NÃO	10,00	18,00	17/03/1964	1431		
786	ANA PAULA AZEVEDO RAIZER RAMOS	28,00	NÃO	NÃO	NÃO	10,00	18,00	21/10/1986	1734		
787	JEZABEL BARBOSA	28,00	NÃO	NÃO	NÃO	10,00	14,00	10/09/1975	2378		
788	ELAINE GOMES SILVA SOARES	28,00	NÃO	NÃO	NÃO	10,00	14,00	20/11/1985	3188		
789	LUCIANE ATHANAZIO	28,00	NÃO	NÃO	NÃO	5,00	23,00	13/12/1974	3359		
790	DAIANE FERNANDA DA SILVA MARTINS	28,00	NÃO	NÃO	NÃO	0,00	28,00	11/02/1984	4277		
791	KARINA DA ROCHA OLIVEIRA	28,00	NÃO	NÃO	NÃO	0,00	28,00	05/05/1987	2460		
792	ANDREZZA MAGALHÃES DA SILVA SOARES	28,00	NÃO	NÃO	NÃO	0,00	28,00	12/04/1990	3205		
793	CARLA CRISTINA DA SILVA GALVÃO VICTORINO	28,00	NÃO	NÃO	NÃO	0,00	26,00	14/06/1985	5531		
794	DAYANE SOUZA SORREANO DE ALMEIDA	27,50	NÃO	NÃO	NÃO	10,00	13,50	08/05/1995	3819		
795	MANOEL FELIX GAMA	27,50	NÃO	NÃO	NÃO	5,00	22,50	22/03/1971	1318		
796	PATRICIA SUAVE MENDES	27,50	NÃO	NÃO	NÃO	5,00	22,50	18/04/1975	2768		
797	MÔNICA SANTOS DA SILVA	27,50	NÃO	NÃO	NÃO	5,00	22,50	17/04/1978	2775	SIM	
798	RENATA CRISTINA ALMEIDA BEZERRA	27,50	NÃO	NÃO	NÃO	5,00	22,50	21/01/1980	4961		SIM
799	ANGÉLICA DE LIMA BARBEIRO	27,50	NÃO	NÃO	NÃO	0,00	27,50	15/07/1980	4806	SIM	
800	NEGESS SILVA DOS SANTOS	27,50	NÃO	NÃO	NÃO	0,00	27,50	20/02/1982	1251		
801	KELLY CRISTINA RAVAZZI PRADO	27,50	NÃO	NÃO	NÃO	0,00	27,50	17/11/1983	4732		
802	PATRICIA MIRANDA POLICARPO DA SILVA	27,50	NÃO	NÃO	NÃO	0,00	27,50	06/08/1984	2936		
803	CAMILA CARDOSO DE SOUZA	27,50	NÃO	NÃO	NÃO	0,00	27,50	16/04/1991	3227	SIM	
804	ADRIANA VALÉRIA RAMIRO BENTO DA SILVA	27,00	NÃO	NÃO	NÃO	5,00	22,00	05/09/1975	4212	SIM	
805	MARIA DAS DORES DOS SANTOS	27,00	NÃO	NÃO	NÃO	5,00	22,00	05/10/1977	5243		
806	SARAH DA SILVA BELCHIOR	27,00	NÃO	NÃO	NÃO	5,00	22,00	14/12/1982	5138		
807	FLAVIA BARBOSA HORA REIS	27,00	NÃO	NÃO	NÃO	5,00	22,00	13/11/1986	2434	SIM	
808	NATÁLIA CRISTOVAM DA SILVA MARCIANO	27,00	NÃO	NÃO	NÃO	5,00	22,00	05/10/1991	1861		
809	MARIA CAROLINA LOPES SILVA	27,00	NÃO	NÃO	NÃO	5,00	22,00	13/01/1997	264		
810	TANIA MACEDO DA SILVA NATES	27,00	NÃO	NÃO	NÃO	0,00	27,00	18/08/1983	4659		
811	GLÁUCIA RODRIGUES DA SILVA	27,00	NÃO	NÃO	NÃO	0,00	27,00	06/09/1983	3801		
812	MARIZE RODRIGUES SANTOS DO NASCIMENTO	26,50	SIM	NÃO	NÃO	0,00	26,50	04/06/1958	2132	SIM	
813	ELIANA MARTINES DA SILVA	26,50	NÃO	NÃO	NÃO	10,00	16,50	28/01/1977	276		
814	CÉLIO JAFER LIMA BARBOSA	26,50	NÃO	NÃO	NÃO	10,00	16,50	26/11/1995	1730		
815	FRANCISLENE FERREIRA RAMOS	26,50	NÃO	NÃO	NÃO	10,00	14,50	10/07/1992	3081		
816	ROSELI MARIA CONCEIÇÃO DA SILVA	26,50	NÃO	NÃO	NÃO	5,00	21,50	20/03/1977	4882		
817	CLAIDERVEANIA MARTINS DE TOLEDO	26,50	NÃO	NÃO	NÃO	5,00	21,50	22/01/1985	4920		
818	FRANCISCAJOSEFA DA CRUZ SOUSA	26,50	NÃO	NÃO	NÃO	5,00	19,50	14/09/1965	3919		
819	LUÍSA LAIZA INÁCIO BARROS	26,50	NÃO	NÃO	NÃO	0,00	26,50	15/06/1984	1407	SIM	
820	TATIANE ASSUMPCAO MACHADO	26,50	NÃO	NÃO	NÃO	0,00	26,50	28/03/1987	1761		
821	MAYARA FONSECA SANTOS HAMAZAKI	26,50	NÃO	NÃO	NÃO	0,00	26,50	10/11/1987	5339		
822	LAUCÉLIA LINA DA CONCEIÇÃO	26,50	NÃO	NÃO	NÃO	0,00	26,50	17/03/1990	1586		



EDUCAÇÃO

823	FÁTIMA APARECIDA DE ANGELO BORIM	26,00	SIM	NÃO	NÃO	0,00	26,00	11/08/1959	3806		
824	MARIA RITA NASCIMENTO PEREIRA	26,00	NÃO	SIM	SIM	0,00	2,00	24/01/1966	3936		
825	GUILHERME ZANON NARDI	26,00	NÃO	NÃO	NÃO	10,00	16,00	31/08/1983	1765		
826	CRISNANDA STEFANI GONÇALVES RAMOS	26,00	NÃO	NÃO	NÃO	10,00	16,00	16/08/1995	5254		
827	MARIA LUIZA BEZERRA SALA	26,00	NÃO	NÃO	NÃO	5,00	21,00	26/10/1970	2514	SIM	
828	ADRIANA MENDES DE SOUZA	26,00	NÃO	NÃO	NÃO	5,00	21,00	24/04/1982	413		
829	GIANE DOS SANTOS SILVA	26,00	NÃO	NÃO	NÃO	5,00	21,00	16/06/1987	2780		
830	BRUNA ROVERI	26,00	NÃO	NÃO	NÃO	5,00	21,00	07/01/1993	1718		
831	GABRIELA SANTOS DA SILVA	26,00	NÃO	NÃO	NÃO	5,00	19,00	13/12/1982	3183		
832	RENATA MARRA PEREIRA	26,00	NÃO	NÃO	NÃO	5,00	15,00	20/11/1975	2037		
833	MARISE CORREIA DOS SANTOS COSTA	26,00	NÃO	NÃO	NÃO	0,00	24,00	08/01/1962	1133		
834	ANTONELLA ANTONELLI	26,00	NÃO	NÃO	NÃO	0,00	22,00	10/08/1983	2997		
835	TATIANA APARECIDA JESUS DA SILVA	25,50	NÃO	NÃO	NÃO	10,00	15,50	27/04/1978	4714	SIM	
836	ALINE AP. DE OLIVEIRA	25,50	NÃO	NÃO	NÃO	10,00	13,50	27/12/1993	3494		
837	GENILDA ANTONIO	25,50	NÃO	NÃO	NÃO	5,00	20,50	19/09/1969	2401	SIM	
838	FELIPE GUSTAVO CORRÊA	25,50	NÃO	NÃO	NÃO	5,00	16,50	05/11/1991	3500		
839	CLAUDINEI AUGUSTO DO NASCIMENTO	25,50	NÃO	NÃO	NÃO	5,00	14,50	20/03/1972	1934		
840	MARIA DE LOURDES DA COSTA SILVA	25,50	NÃO	NÃO	NÃO	0,00	25,50	09/11/1967	2612		
841	MARIANA CASARIM DÁRIO	25,50	NÃO	NÃO	NÃO	0,00	25,50	04/03/1986	2814		
842	THIAGO MANOEL BATISTA DOS SANTOS	25,00	NÃO	NÃO	NÃO	10,00	15,00	22/07/1983	5192		
843	FERNANDA DE ARAUJO SANTOS	25,00	NÃO	NÃO	NÃO	10,00	15,00	07/03/1989	3835		
844	BRUNA SOARES DOS SANTOS	25,00	NÃO	NÃO	NÃO	10,00	15,00	14/07/1995	2275		
845	RITA DE CASSIA RIBEIRO LEMES	25,00	NÃO	NÃO	NÃO	5,00	20,00	08/02/1974	896	SIM	
846	MARIZA MARIA DOS SANTOS SOUZA	25,00	NÃO	NÃO	NÃO	5,00	20,00	12/12/1978	2729		
847	LIDIANE APARECIDA SARILHO	25,00	NÃO	NÃO	NÃO	5,00	20,00	12/07/1982	3118		
848	MARIANA LIMA LUZ	25,00	NÃO	NÃO	NÃO	5,00	16,00	05/01/1986	3161		
849	MARISA VILAS BOAS DE SOUSA	25,00	NÃO	NÃO	NÃO	0,00	25,00	23/08/1962	2664		
850	GABRIELA MARAFIOTI	25,00	NÃO	NÃO	NÃO	0,00	25,00	08/03/1985	4378		
851	CLEIDE SALES BUENO	24,50	NÃO	NÃO	NÃO	10,00	14,50	15/03/1973	2983		
852	NILDA ALINE FIGUEIREDO DE CARVALHO OLIVEIRA	24,50	NÃO	NÃO	NÃO	10,00	14,50	10/11/1986	3978		
853	REINALDO ANTONIO VALÉRIO	24,50	NÃO	NÃO	NÃO	5,00	19,50	15/01/1970	3129		
854	WANEIDE MARIA DE OLIVEIRA	24,50	NÃO	NÃO	NÃO	5,00	19,50	08/10/1981	4010		
855	VANESSA DA SILVA BEZERRA	24,50	NÃO	NÃO	NÃO	5,00	19,50	16/10/1987	4203	SIM	
856	MARIA IVANILDE BRITO DOS SANTOS	24,50	NÃO	NÃO	NÃO	5,00	17,50	20/08/1974	512		
857	GIVANILDA PINHEIRO EUGÊNIO	24,50	NÃO	NÃO	NÃO	0,00	24,50	11/06/1976	4685		
858	KELMA LIMA DE SOUZA	24,50	NÃO	NÃO	NÃO	0,00	24,50	02/01/1991	2396		
859	MARIA SONIA DO NASCIMENTO	24,50	NÃO	NÃO	NÃO	0,00	20,50	23/06/1971	996		
860	JULIO CESAR FRANCISCO	24,00	NÃO	SIM	SIM	0,00	0,00	16/02/1988	2348		
861	MARIA DAS GRAÇAS DOS REIS MACHADO	24,00	NÃO	NÃO	NÃO	10,00	14,00	04/02/1976	207		
862	IRACEMA TRINDADE PEREIRA DE MOURA	24,00	NÃO	NÃO	NÃO	10,00	14,00	12/08/1979	2970		
863	ALESSANDRA DE OLIVEIRA LIMA	24,00	NÃO	NÃO	NÃO	10,00	14,00	08/07/1980	1844		
864	ROBERTA CARVALHO NASSIM PERUCELLO	24,00	NÃO	NÃO	NÃO	10,00	14,00	07/06/1983	1549		
865	SÁDINA MARIA SOARES RAMOS	24,00	NÃO	NÃO	NÃO	10,00	12,00	26/09/1972	4993		
866	RICARDO ALENCAR	24,00	NÃO	NÃO	NÃO	10,00	10,00	10/05/1974	4615		
867	TANIA CRISTINA TIMÓTEO BATISTA	24,00	NÃO	NÃO	NÃO	5,00	19,00	20/06/1976	1588		
868	FABIANA JACOBINO DE SOUZA	24,00	NÃO	NÃO	NÃO	5,00	19,00	31/12/1977	5251		
869	ROBERTA RIBEIRO ARAUJO LOPO	24,00	NÃO	NÃO	NÃO	5,00	19,00	07/11/1981	3898		
870	NATANIELE RODRIGUES DA SILVA	24,00	NÃO	NÃO	NÃO	5,00	19,00	18/11/1994	1089		
871	MARIA LUCIENE DA SILVA DE HOLANDA	24,00	NÃO	NÃO	NÃO	5,00	15,00	28/06/1978	2623		
872	EUCIMAR OLIVEIRA DE ALMEIDA	24,00	NÃO	NÃO	NÃO	5,00	15,00	25/03/1980	4959		
873	CLECILENE DOS SANTOS SOARES	24,00	NÃO	NÃO	NÃO	5,00	15,00	29/08/1982	3915		
874	CAROLINA DE ALCÂNTARA CORREIA	24,00	NÃO	NÃO	NÃO	0,00	24,00	21/06/1988	1815		
875	CLAUDIA BARBOSA SILVA DE ALMEIDA	24,00	NÃO	NÃO	NÃO	0,00	22,00	19/11/1980	1671	SIM	
876	MARIA SALETE MONTOLIN	24,00	NÃO	NÃO	NÃO	0,00	20,00	13/05/1968	4533		
877	MARINEZ SANTOS DE CARVALHO	24,00	NÃO	NÃO	NÃO	0,00	20,00	06/07/1971	4814		
878	MÔNICA ANTUNES DA SILVA	24,00	NÃO	NÃO	NÃO	0,00	18,00	09/05/1986	4683		
879	ENEIDA FERREIRA BORGES DEPIERI	23,50	SIM	NÃO	NÃO	0,00	21,50	02/03/1960	1098		
880	SUELI TRENTINO ARAUJO	23,50	NÃO	NÃO	NÃO	10,00	13,50	19/07/1976	2655	SIM	
881	LETÍCIA MOREIRA DA COSTA	23,50	NÃO	NÃO	NÃO	10,00	13,50	25/09/1992	3191		
882	INGRID PAULA DA SILVA	23,50	NÃO	NÃO	NÃO	10,00	13,50	30/07/1994	3429	SIM	
883	THALES BIANCHI TOLEDO	23,50	NÃO	NÃO	NÃO	10,00	9,50	28/05/1993	117		
884	FATIMA DOS SANTOS CRUS	23,50	NÃO	NÃO	NÃO	5,00	18,50	25/09/1971	1838		SIM
885	INGRID COUTINHO VEIGA	23,50	NÃO	NÃO	NÃO	5,00	18,50	31/05/1997	1753		
886	RAQUEL OLIVEIRA MONTEIRO	23,50	NÃO	NÃO	NÃO	0,00	23,50	19/01/1986	431		
887	THÁIS CORRÊA PINTO	23,50	NÃO	NÃO	NÃO	0,00	23,50	13/07/1988	523		
888	ADRIANA PEIXOTO DE OLIVEIRA AGUIAR	23,00	NÃO	NÃO	NÃO	10,00	13,00	14/07/1974	3911		
889	ELAINE FURTADO PEREIRA MUNIZ	23,00	NÃO	NÃO	NÃO	10,00	13,00	21/03/1981	2005		
890	TANIA CAMARGO CRUZ	23,00	NÃO	NÃO	NÃO	10,00	13,00	06/08/1986	4024		
891	KARINE NASCIMENTO ZANOTTO	23,00	NÃO	NÃO	NÃO	10,00	13,00	11/12/1988	2765		
892	PRISCILLA REGINA SOARES	23,00	NÃO	NÃO	NÃO	10,00	9,00	19/07/1987	4478		
893	TALITA DE OLIVEIRA RODRIGUES	23,00	NÃO	NÃO	NÃO	10,00	9,00	21/07/1989	3537	SIM	
894	FRANCINEIDE FIDELIS INACIO DA SILVA	23,00	NÃO	NÃO	NÃO	5,00	18,00	21/04/1983	2214		
895	VERÔNICA SANTOS ALVES MAGALHÃES	23,00	NÃO	NÃO	NÃO	5,00	18,00	13/07/1992	2697	SIM	
896	ANDRÉIA RAMOS SILVA	23,00	NÃO	NÃO	NÃO	5,00	14,00	13/08/1985	1881		
897	SEULA DE FÁTIMA GONÇALVES DA ROCHA	23,00	NÃO	NÃO	NÃO	0,00	23,00	05/05/1972	1835		
898	MARILENE DE SOUSA DA SILVA	23,00	NÃO	NÃO	NÃO	0,00	23,00	21/12/1973	4011		



EDUCAÇÃO

899	LUCIANA DOS SANTOS ROSA	23,00	NÃO	NÃO	NÃO	0,00	23,00	21/08/1975	2464		
900	POLLYANNA FERREIRA DE LIMA LUZ	23,00	NÃO	NÃO	NÃO	0,00	23,00	28/04/1987	5190		
901	GABRIELI MIRANDA DE SOUZA	23,00	NÃO	NÃO	NÃO	0,00	23,00	05/05/1997	876		
902	ELIENE LIMA DA COSTA SANTOS	23,00	NÃO	NÃO	NÃO	0,00	23,00	01/04/2021	5434	SIM	
903	ELMA MARIA MELO DA CRUZ LAGO	23,00	NÃO	NÃO	NÃO	0,00	21,00	28/02/1969	4855		
904	MARIA DE LOURDES CAMPOS LEITE	22,50	NÃO	NÃO	NÃO	10,00	12,50	02/06/1975	3241		
905	VIVIANE VILARIM DOS SANTOS SOUZA	22,50	NÃO	NÃO	NÃO	10,00	12,50	28/03/1985	4161	SIM	
906	LILIANE MELO DE SOUZA	22,50	NÃO	NÃO	NÃO	10,00	12,50	22/06/1990	1272		
907	DANIELS ANTÔNIO	22,50	NÃO	NÃO	NÃO	10,00	8,50	19/02/1975	3581		
908	OLGA ALEXANDRA AFONSO	22,50	NÃO	NÃO	NÃO	5,00	17,50	24/01/1971	993		
909	SCHIRLEY GARCIA DE SOUZA SILVA	22,50	NÃO	NÃO	NÃO	5,00	17,50	12/07/1979	2959		
910	VIVIANE APARECIDA DE AVEIRO GALERA	22,50	NÃO	NÃO	NÃO	5,00	17,50	25/12/1979	2588		
911	JULIANA BERTINOTTI RIZZATTI	22,50	NÃO	NÃO	NÃO	5,00	13,50	08/10/1978	4456		
912	JULIANA LOBAO MAIA LANFRANCHI	22,50	NÃO	NÃO	NÃO	0,00	22,50	16/04/1986	1176		
913	MEIRE GRASIELA DOS SANTOS SILVEIRA	22,00	NÃO	NÃO	NÃO	10,00	12,00	01/08/1991	3461		
914	BEATRIZ BARBOSA CARMO	22,00	NÃO	NÃO	NÃO	10,00	12,00	23/06/1998	3856		
915	ELAINE APARECIDA DOS SANTOS	22,00	NÃO	NÃO	NÃO	10,00	8,00	02/07/1982	4002		
916	HOSANA CRISTINA DE AZEVEDO PAIVA	22,00	NÃO	NÃO	NÃO	5,00	17,00	06/02/1975	4051		
917	TEREZINHA CARVALHO DO LIVRAMENTO LIMA	22,00	NÃO	NÃO	NÃO	5,00	17,00	02/04/1979	2237		
918	FABIANA KATIA DA SILVA SANTOS	22,00	NÃO	NÃO	NÃO	5,00	17,00	31/01/1983	3001		
919	FLAVIA ZUCCARELLI SZOLLOSI	22,00	NÃO	NÃO	NÃO	5,00	15,00	07/12/1992	2284		
920	CLEUZA LUZIA DA SILVA	22,00	NÃO	NÃO	NÃO	0,00	22,00	03/03/1971	4609	SIM	
921	LUCIBERGUE FERREIRA DE ANDRADE	22,00	NÃO	NÃO	NÃO	0,00	22,00	06/02/1976	4836		
922	SANDRA REGINA DA SILVA PESSOA	22,00	NÃO	NÃO	NÃO	0,00	22,00	10/05/1980	3190		
923	MICHELLE SALES DOS SANTOS	22,00	NÃO	NÃO	NÃO	0,00	22,00	13/09/1987	1988		
924	PAULA VILANI DO AMARAL	22,00	NÃO	NÃO	NÃO	0,00	22,00	07/03/1996	2233		
925	EDNA LUZIA TODARO DE SOUZA	22,00	NÃO	NÃO	NÃO	0,00	20,00	10/01/1966	5305		
926	DEBORA MARIA ALEXANDRE ANJOS	22,00	NÃO	NÃO	NÃO	0,00	20,00	16/07/1986	5538	SIM	
927	LUCIANA PAULA SILVA SGRILI	21,50	NÃO	NÃO	NÃO	10,00	11,50	09/10/1985	330		
928	LILIAN VIEIRA DE ALMEIDA NOGUEIRA	21,50	NÃO	NÃO	NÃO	5,00	16,50	17/08/1980	270		
929	ROSELI DA SILVA	21,50	NÃO	NÃO	NÃO	0,00	21,50	20/01/1966	3696		
930	EDNA SOUZA EVANGELISTA YONAMINE	21,50	NÃO	NÃO	NÃO	0,00	21,50	29/09/1971	4187	SIM	
931	CINTIA MARA ALVARENGA DE OLIVEIRA	21,50	NÃO	NÃO	NÃO	0,00	21,50	27/11/1984	4898		
932	LETÍCIA GONÇALVES DE LIMA	21,50	NÃO	NÃO	NÃO	0,00	21,50	28/05/1985	2632		
933	PAOLA FERNANDA DE ARAUJO	21,50	NÃO	NÃO	NÃO	0,00	21,50	10/10/1990	3832	SIM	
934	GISNELAINE SILVA	21,50	NÃO	NÃO	NÃO	0,00	21,50	10/01/1993	3088		
935	ROSA MARIA JANUÁRIO SUCENA	21,50	NÃO	NÃO	NÃO	0,00	15,50	02/10/1977	3622		
936	SILVIA ROCHA COELHO DA SILVA	21,00	NÃO	NÃO	NÃO	5,00	16,00	07/07/1972	1913		
937	SOLANGE MARIA DE ALMEIDA DA SILVA	21,00	NÃO	NÃO	NÃO	5,00	16,00	17/12/1973	4364		
938	DAIANE MARIA DA SILVA CASTRO	21,00	NÃO	NÃO	NÃO	5,00	16,00	25/08/1983	3764	SIM	
939	MARIA DA GLORIA SILVA OLIVEIRA	21,00	NÃO	NÃO	NÃO	0,00	21,00	31/08/1968	4053	SIM	
940	TAMARA MARQUES SILVA	21,00	NÃO	NÃO	NÃO	0,00	21,00	10/05/1994	3066		
941	KARINA DE CÁSSIA TORSONI CARVALHO	21,00	NÃO	NÃO	NÃO	0,00	21,00	05/07/1994	3381		
942	LUCIANE DEL VALHE PEREIRA DE OLIVEIRA	21,00	NÃO	NÃO	NÃO	0,00	19,00	02/05/1972	3925		
943	MARIANNE ANGELA DE OLIVEIRA	20,50	NÃO	NÃO	NÃO	5,00	11,50	30/04/1980	1833		
944	VANESSA APARECIDA RODRIGUES	20,50	NÃO	NÃO	NÃO	0,00	20,50	28/02/1984	4103		
945	NATANE ROBERTA PUPO	20,50	NÃO	NÃO	NÃO	0,00	16,50	13/02/1990	3447		
946	DEBORAH RAMOS DA SILVA	20,00	NÃO	NÃO	SIM	10,00	0,00	08/02/1992	865		
947	CAMILA ALMADA NUNES	20,00	NÃO	NÃO	SIM	5,00	5,00	14/03/1988	1697		
948	LUCIANA MARIA DE LIMA	20,00	NÃO	NÃO	NÃO	10,00	10,00	28/06/1983	3695		
949	ÉRICA CRISTINA PERES DOS SANTOS	20,00	NÃO	NÃO	NÃO	10,00	10,00	23/09/1983	1819		
950	FABIANA ANDRADE BARBOSA ARAÚJO	20,00	NÃO	NÃO	NÃO	5,00	15,00	06/09/1983	5487		
951	DIANA CRISTINA BARSOTTI	20,00	NÃO	NÃO	NÃO	5,00	15,00	14/07/1986	2944		
952	MARIA BERTINA PIMENTA HOLANDA	20,00	NÃO	NÃO	NÃO	5,00	11,00	02/08/1982	2413		
953	GABRIELA FAJARDO VIDAL BRITO	20,00	NÃO	NÃO	NÃO	5,00	11,00	09/07/1993	3954		
954	DANIELA SOARES MARTINS	20,00	NÃO	NÃO	NÃO	5,00	11,00	14/03/1994	4158		
955	LUCIMARA REGINA DE JESUS MACEDO	20,00	NÃO	NÃO	NÃO	0,00	20,00	06/07/1969	1450		
956	MÁRCIA CRISTINA FINATI AFONSO	20,00	NÃO	NÃO	NÃO	0,00	20,00	24/11/1973	3621		
957	VERÔNICA MOURA OLIVEIRA GONCALVES	20,00	NÃO	NÃO	NÃO	0,00	20,00	21/03/1984	1931	SIM	
958	ALINE SOUSA GARCIA	20,00	NÃO	NÃO	NÃO	0,00	20,00	29/06/1987	4027		
959	ANA CAROLINE VIEIRA	20,00	NÃO	NÃO	NÃO	0,00	16,00	06/09/1980	4154	SIM	
960	ROSELI TEIXEIRA FRANCA OLIVEIRA	19,50	NÃO	NÃO	NÃO	10,00	9,50	25/09/1967	5348		
961	ELISABETE CRISTINA MANCINI	19,50	NÃO	NÃO	NÃO	10,00	9,50	25/11/1983	732		
962	ADRIANA ARAUJO FERREIRA BUSCH	19,50	NÃO	NÃO	NÃO	5,00	14,50	08/12/1974	1101		
963	IVANETE APARECIDA RONDINA YONAMINE	19,50	NÃO	NÃO	NÃO	5,00	14,50	07/01/1975	3955		
964	PATRICIA DO NASCIMENTO MANTOVAN PESSI	19,50	NÃO	NÃO	NÃO	5,00	14,50	04/08/1987	1389		
965	GEISIANE LEITE TELLES	19,50	NÃO	NÃO	NÃO	5,00	14,50	15/09/1987	4094		
966	VERÔNICA DOS SANTOS	19,50	NÃO	NÃO	NÃO	0,00	19,50	22/09/1972	3192	SIM	
967	ADRIANA SANTOS	19,50	NÃO	NÃO	NÃO	0,00	19,50	16/11/1972	1032		
968	REGINA APARECIDA DE MENDONÇA MORA	19,50	NÃO	NÃO	NÃO	0,00	19,50	22/02/1973	3093		
969	SANDRA MARIA SOUSA DOS SANTOS	19,50	NÃO	NÃO	NÃO	0,00	19,50	30/08/1976	2244		
970	MONICA TREVISAN DE OLIVEIRA	19,50	NÃO	NÃO	NÃO	0,00	19,50	16/02/1981	4669		
971	MARIANA ALVES DA SILVA	19,50	NÃO	NÃO	NÃO	0,00	19,50	27/05/1983	4740	SIM	
972	JESSICA MATOS ROSA	19,50	NÃO	NÃO	NÃO	0,00	19,50	24/09/1993	1945		
973	WEISE SIMONE GARCIA	19,00	NÃO	NÃO	NÃO	10,00	5,00	21/02/1979	2981		
974	ANA CELIA DE SOUSA DA SILVA	19,00	NÃO	NÃO	NÃO	5,00	14,00	03/08/1963	4016		



EDUCAÇÃO

975	ELAINE CRISTINA MARAIA CARMELO	19,00	NÃO	NÃO	NÃO	5,00	14,00	05/05/1982	2127		
976	ZEIZA CARLA SILVA DE CASTRO	19,00	NÃO	NÃO	NÃO	5,00	14,00	30/03/1988	4996		
977	ALEXIA LIMA GONÇALVES	19,00	NÃO	NÃO	NÃO	5,00	14,00	28/11/1994	1560		
978	SANDRA DIAS FEITOSA	19,00	NÃO	NÃO	NÃO	0,00	19,00	16/09/1972	1205		
979	LUCIANA ZWIREWICZ	19,00	NÃO	NÃO	NÃO	0,00	19,00	03/08/1978	172		
980	ANA LÚCIA DA SILVA	19,00	NÃO	NÃO	NÃO	0,00	19,00	07/10/1984	1342	SIM	
981	BRUNA PINHEIRO TRINDADE	19,00	NÃO	NÃO	NÃO	0,00	19,00	13/08/1990	1510		
982	TAIS CLÁUDIA PEREIRA FERETTI SILVA	19,00	NÃO	NÃO	NÃO	0,00	19,00	11/09/1993	4559		
983	SOLANGE SOARES CERQUEIRA DO SACRAMENTO	19,00	NÃO	NÃO	NÃO	0,00	15,00	26/06/1964	4958		
984	WISLLAYNE IVELLYZE DE OLIVEIRA DRI	18,50	NÃO	NÃO	SIM	0,00	8,50	23/04/1984	1162		
985	SUELI APARECIDA MANSANO MARINO	18,50	NÃO	NÃO	NÃO	10,00	8,50	12/09/1968	4172		
986	GISELE FERREIRA MARINHO	18,50	NÃO	NÃO	NÃO	10,00	4,50	03/06/1986	3790	SIM	
987	LINDINALVA MARIA MESQUITA	18,50	NÃO	NÃO	NÃO	5,00	13,50	22/01/1971	4509	SIM	
988	ADILEIA COSTA DA SILVA	18,50	NÃO	NÃO	NÃO	5,00	13,50	11/12/1972	3326		
989	BARBARA GARCIA BENJAMIM	18,50	NÃO	NÃO	NÃO	5,00	13,50	25/04/1996	5033		
990	CRISTIANA DE OLIVEIRA FERREIRA	18,50	NÃO	NÃO	NÃO	0,00	18,50	03/02/1977	1939		
991	SIRLENE AP. R DE MEDEIROS	18,50	NÃO	NÃO	NÃO	0,00	18,50	03/11/1982	2562		
992	TABATA MAIA ELEUTERIO SOARES	18,50	NÃO	NÃO	NÃO	0,00	18,50	18/03/1985	3147		
993	CARLA FELICIANO	18,50	NÃO	NÃO	NÃO	0,00	18,50	10/07/1988	2506		
994	JULIA RODRIGUES DORIGON	18,50	NÃO	NÃO	NÃO	0,00	18,50	11/05/1993	1513		
995	MARCELLA ALVES CIPRIANO	18,50	NÃO	NÃO	NÃO	0,00	16,50	03/04/1996	2252		
996	THAIS GABRIELA DORTA MENON	18,50	NÃO	NÃO	NÃO	0,00	14,50	27/06/1988	2689		
997	FANILZA DE ARAÚJO PIRATELLI	18,00	NÃO	NÃO	NÃO	10,00	8,00	03/12/1971	1087		
998	CELSO ISHIKAWA	18,00	NÃO	NÃO	NÃO	10,00	4,00	25/04/1975	3361		
999	FABIANA PERPÉTUA DELPINO LIMA CLARO	18,00	NÃO	NÃO	NÃO	10,00	4,00	12/09/1975	3321		
1000	CLAYTON RAFAEL SOARES	18,00	NÃO	NÃO	NÃO	10,00	4,00	30/06/1983	3148		
1001	VALÉRIA ALVES DE ALMEIDA PÁDUA	18,00	NÃO	NÃO	NÃO	5,00	13,00	14/06/1987	3406		
1002	DAMARIS ANSELMO DA COSTA RODRIGUES	18,00	NÃO	NÃO	NÃO	5,00	13,00	03/02/1990	2893		
1003	SÍLVIA ALVES COSTA	18,00	NÃO	NÃO	NÃO	0,00	18,00	26/07/1969	2063		
1004	ELIANE PEREIRA DE OLIVEIRA	18,00	NÃO	NÃO	NÃO	0,00	18,00	01/02/1986	1261		
1005	JAQUELINE NAIARA CORDEIRO	18,00	NÃO	NÃO	NÃO	0,00	18,00	28/07/1993	2083		
1006	HECIO NEY ARAUJO SILVA	18,00	NÃO	NÃO	NÃO	0,00	16,00	17/07/1976	1204	SIM	
1007	EDILEUSA SEVERINO DE AQUINO	18,00	NÃO	NÃO	NÃO	0,00	16,00	19/12/1990	1895	SIM	
1008	VANESSA DOS SANTOS SILVA	18,00	NÃO	NÃO	NÃO	0,00	14,00	22/03/1990	4163		
1009	ALINE MENDONÇA MOTA	17,50	NÃO	NÃO	NÃO	5,00	12,50	07/02/1975	3768		
1010	LUCILENE APARECIDA DE MATOS TIAGO	17,50	NÃO	NÃO	NÃO	5,00	12,50	12/10/1978	3150		
1011	IARA CARDOSO	17,50	NÃO	NÃO	NÃO	5,00	12,50	25/12/1999	1008		
1012	PRAXEDIA PEREIRA DE SOUSA COSTA	17,50	NÃO	NÃO	NÃO	5,00	10,50	19/02/1971	4223	SIM	
1013	CLEIDE APARECIDA LEMES DAMASCENO	17,50	NÃO	NÃO	NÃO	0,00	17,50	01/07/1972	5546		
1014	MARINALVA SANTIAGO LUSTOZA JUCÁ	17,50	NÃO	NÃO	NÃO	0,00	17,50	21/01/1974	4237		
1015	ELIDE VIVIANE DA SILVA	17,50	NÃO	NÃO	NÃO	0,00	17,50	24/03/1982	4173		
1016	ROSELENE ALVES DOS SANTOS	17,50	NÃO	NÃO	NÃO	0,00	17,50	12/02/1986	4073		
1017	RAISSA REGINA LEITE	17,50	NÃO	NÃO	NÃO	0,00	17,50	28/01/1989	2792		
1018	KARINA MARIA MARTINEZ	17,50	NÃO	NÃO	NÃO	0,00	17,50	22/10/1996	794		
1019	ELIANA DE ALMEIDA MARIANO	17,00	SIM	NÃO	NÃO	0,00	17,00	04/07/1961	3732	SIM	
1020	MARIA HELENA DUARTE SALLES	17,00	NÃO	NÃO	NÃO	10,00	7,00	11/03/1968	3368		
1021	CIRLENE DELMINO ALMEIDA	17,00	NÃO	NÃO	NÃO	10,00	7,00	14/01/1971	4661		
1022	VANESSA GOMES FERREIRA	17,00	NÃO	NÃO	NÃO	10,00	7,00	08/12/1976	3556		
1023	ANA CLÁUDIA BRANDÃO LIMA	17,00	NÃO	NÃO	NÃO	5,00	12,00	02/04/1971	137		
1024	LUCIANI MARIA DE SOUZA	17,00	NÃO	NÃO	NÃO	5,00	12,00	06/07/1976	3945	SIM	
1025	FABIANA LEITE RIBEIRO	17,00	NÃO	NÃO	NÃO	5,00	12,00	27/10/1978	396		
1026	KELLY DIAS DE SOUZA	17,00	NÃO	NÃO	NÃO	5,00	12,00	28/07/1983	5058		
1027	KÁTIA JENNIFER DE PAULA LEITE	17,00	NÃO	NÃO	NÃO	5,00	12,00	18/02/1989	2260		
1028	ROSANGELA SOUZA DA CUNHA TROQUATI	17,00	NÃO	NÃO	NÃO	5,00	12,00	26/01/1994	2730		
1029	MARISA COSTA FARIA	17,00	NÃO	NÃO	NÃO	5,00	12,00	22/02/1995	4219		
1030	WILLIAM DE SOUZA LOPES NASCIMENTO	17,00	NÃO	NÃO	NÃO	5,00	10,00	25/08/1989	2953		
1031	CRISTINA KEIKO MINAZAKI	17,00	NÃO	NÃO	NÃO	0,00	17,00	01/10/1962	2929		
1032	APARECIDA REGINA SANTOS AVANZI	17,00	NÃO	NÃO	NÃO	0,00	17,00	25/05/1967	1252		
1033	CRISTINA APARECIDA DUARTE	17,00	NÃO	NÃO	NÃO	0,00	17,00	20/03/1974	4748		
1034	JULIANA CAVICHIA NEVES	17,00	NÃO	NÃO	NÃO	0,00	17,00	11/09/1980	465		
1035	PRISCILA LEPHAMER SANTOS	17,00	NÃO	NÃO	NÃO	0,00	17,00	10/04/1984	1250		
1036	DANIELA APARECIDA DA SILVA	17,00	NÃO	NÃO	NÃO	0,00	17,00	18/03/1985	858		
1037	RAFAELA INNOCENCIO	17,00	NÃO	NÃO	NÃO	0,00	17,00	31/05/1990	2222		
1038	JAQUELINE LUCHIM CHIARAMONTE	17,00	NÃO	NÃO	NÃO	0,00	17,00	14/07/1997	2770		
1039	SÍLVIA GARCIA KOHLMANN	17,00	NÃO	NÃO	NÃO	0,00	15,00	16/05/1964	4744		
1040	LUCIANE CRISTINA DA SILVA SOARES	17,00	NÃO	NÃO	NÃO	0,00	15,00	28/11/1980	2649		
1041	CATARINA DANTES CORACINI	16,50	NÃO	NÃO	NÃO	5,00	11,50	08/03/1976	1334		
1042	ADRIANA MOREIRA LOURENÇO	16,50	NÃO	NÃO	NÃO	5,00	11,50	16/09/1978	2876		
1043	SOLANGE XAVIER DE ALMEIDA	16,50	NÃO	NÃO	NÃO	0,00	16,50	07/04/1966	3337	SIM	
1044	SELMA LUCIANA DOS SANTOS COSTA	16,50	NÃO	NÃO	NÃO	0,00	16,50	16/11/1969	3408		
1045	GILCINEIA LEAL NASCIMENTO	16,50	NÃO	NÃO	NÃO	0,00	16,50	17/03/1974	4845		
1046	MIRIELE DOS ANJOS CACAHFEIRO	16,50	NÃO	NÃO	NÃO	0,00	16,50	24/11/1981	3618		
1047	DAYANNE FERREIRA DA SILVA	16,50	NÃO	NÃO	NÃO	0,00	16,50	19/09/1984	1896		
1048	ANGELINA SOARES DE SOUSA	16,50	NÃO	NÃO	NÃO	0,00	16,50	27/04/1995	2828		
1049	MIRELA BATISTA HOLANDA FUMES	16,50	NÃO	NÃO	NÃO	0,00	14,50	07/05/1973	3332		
1050	SIRLENE CORREA DE BRITO COUCEIRO	16,50	NÃO	NÃO	NÃO	0,00	12,50	28/11/1970	2147	SIM	



EDUCAÇÃO

1051	SILVANA FERREIRA DA SILVA	16,00	NÃO	NÃO	NÃO	10,00	6,00	03/06/1973	5014		
1052	TIMÓTEO TRIBUTINO DE BARROS	16,00	NÃO	NÃO	NÃO	10,00	6,00	26/07/1988	1567	SIM	
1053	RAIMUNDA RIBEIRO DE OLIVEIRA	16,00	NÃO	NÃO	NÃO	10,00	2,00	08/11/1983	2106		
1054	CLAUDIA ORTIZ VIRUEL	16,00	NÃO	NÃO	NÃO	10,00	0,00	25/12/1968	3993		
1055	LUCIMARA OLIVEIRA PRIOSTI	16,00	NÃO	NÃO	NÃO	10,00	0,00	30/01/1978	992		
1056	MÔNICA FERREIRA MARTINS	16,00	NÃO	NÃO	NÃO	5,00	11,00	15/02/1982	1185		
1057	KELI FERREIRA ALVES DE OLIVEIRA	16,00	NÃO	NÃO	NÃO	5,00	11,00	22/03/1983	734		
1058	TATIANE CRISTINE DOS SANTOS ROCHA	16,00	NÃO	NÃO	NÃO	5,00	11,00	30/03/1984	4124		
1059	DANIELE CAROLINE GOMES	16,00	NÃO	NÃO	NÃO	5,00	11,00	01/07/1985	2408		
1060	GESICA DE SOUZA ARAUJO BARBOSA	16,00	NÃO	NÃO	NÃO	5,00	11,00	08/10/1990	3799		
1061	NADIA APARECIDA ZIVIANI ANJOETTO	16,00	NÃO	NÃO	NÃO	5,00	5,00	03/09/1966	2515		
1062	SARA REGINA TAKAMI OLIVEIRA	16,00	NÃO	NÃO	NÃO	0,00	16,00	14/05/1976	5090		
1063	CLAUDIA GOMES DE LIMA FREITAS	16,00	NÃO	NÃO	NÃO	0,00	16,00	03/06/1980	5495		
1064	HADAZIA OTACILIO DE SENA	16,00	NÃO	NÃO	NÃO	0,00	16,00	07/04/1982	1902		
1065	MICHELI CRISTINA MACEDO DE PAULA	16,00	NÃO	NÃO	NÃO	0,00	16,00	31/05/1984	5322		
1066	FABIANA APARECIDA DA SILVA NORATO	16,00	NÃO	NÃO	NÃO	0,00	16,00	16/05/1986	1181		
1067	RENATA DOS SANTOS PIRES ISAIAS	16,00	NÃO	NÃO	NÃO	0,00	16,00	12/06/1989	4504		
1068	CARLA GOMES DOS SANTOS	16,00	NÃO	NÃO	NÃO	0,00	16,00	04/01/1992	5450		
1069	ANNA LUCIA VITAL TESTA	16,00	NÃO	NÃO	NÃO	0,00	14,00	17/01/1974	1376		
1070	TARCIANA DOS SANTOS PINHEIRO	15,50	NÃO	NÃO	SIM	0,00	5,50	20/12/1991	1103		
1071	GRASIELLI CLARISSE MARCULINO ALVES	15,50	NÃO	NÃO	NÃO	10,00	5,50	30/11/1980	2675	SIM	
1072	VIVIAN DAYSE DE OLIVEIRA CUNHA	15,50	NÃO	NÃO	NÃO	10,00	1,50	25/01/1986	4599	SIM	
1073	HERCULES FELIPE PEREIRA DANTAS	15,50	NÃO	NÃO	NÃO	10,00	1,50	13/11/1997	2053	SIM	
1074	ILDERLANDIA NAILDA DA SILVA AMBROSIO	15,50	NÃO	NÃO	NÃO	5,00	10,50	09/10/1984	1395		
1075	SILVANA SILVA DO NASCIMENTO BELHIOR	15,50	NÃO	NÃO	NÃO	5,00	10,50	24/05/1991	5002	SIM	
1076	EDNA DE FATIMA GREGIO DOS REIS	15,50	NÃO	NÃO	NÃO	5,00	6,50	01/03/1968	889		
1077	ELAINE APARECIDA VAZ	15,50	NÃO	NÃO	NÃO	0,00	15,50	18/10/1964	3748		
1078	FERNANDA DOS SANTOS SOUZA	15,50	NÃO	NÃO	NÃO	0,00	15,50	09/01/1971	3566		
1079	IVANEIDE BRUNO MEDEIROS	15,50	NÃO	NÃO	NÃO	0,00	15,50	28/08/1972	5409		
1080	RAQUEL NAKAJIMA	15,50	NÃO	NÃO	NÃO	0,00	15,50	09/05/1988	1956		
1081	MARIANA COSTA LEITE	15,50	NÃO	NÃO	NÃO	0,00	11,50	25/10/1993	1996		
1082	SILVANA DE CASSIA MANACERA TURRINI	15,50	NÃO	NÃO	NÃO	0,00	9,50	24/08/1962	3151		
1083	EMILCE NALINI	15,00	NÃO	NÃO	NÃO	10,00	5,00	24/03/1979	2047		
1084	MARIA APARECIDA XAVIER DE LIMA	15,00	NÃO	NÃO	NÃO	10,00	5,00	30/03/1983	619	SIM	
1085	LAIS BARAUNA MARTINS	15,00	NÃO	NÃO	NÃO	10,00	5,00	14/02/1996	3913		
1086	MARIA HELENA DA SILVA SOARES	15,00	NÃO	NÃO	NÃO	5,00	10,00	17/05/1974	2889		
1087	CLEIDIMAR ANAIDE DA SILVA SANTOS	15,00	NÃO	NÃO	NÃO	5,00	10,00	05/07/1983	3427		
1088	LÍDIA OLIVEIRA DOS SANTOS	15,00	NÃO	NÃO	NÃO	0,00	15,00	01/05/1969	3096	SIM	
1089	MARILENE SOARES DOS SANTOS	15,00	NÃO	NÃO	NÃO	0,00	15,00	27/12/1978	4165		
1090	ERICA CRISTINA DE SOUZA	15,00	NÃO	NÃO	NÃO	0,00	15,00	27/05/1979	4665		
1091	PRISCILA PIRES COELHO	15,00	NÃO	NÃO	NÃO	0,00	15,00	21/11/1982	3323		
1092	DAIANA APARECIDA GONÇALVES DE SOUZA	15,00	NÃO	NÃO	NÃO	0,00	15,00	12/04/1985	4729		
1093	LAIS CRISTINA CARDOSO VIEIRA NAMBA	15,00	NÃO	NÃO	NÃO	0,00	15,00	03/06/1988	2928		
1094	MARINA ALMEIDA	15,00	NÃO	NÃO	NÃO	0,00	15,00	23/06/1990	3906		
1095	CAMILA FIGUEREDO DA SILVA LIMA	15,00	NÃO	NÃO	NÃO	0,00	15,00	26/06/1991	4696		
1096	ELLEN CAROLINE TRINQUINATO MALVERA	15,00	NÃO	NÃO	NÃO	0,00	15,00	08/02/1995	1443		
1097	CAMILA SERPA DE SOUSA	15,00	NÃO	NÃO	NÃO	0,00	15,00	07/04/1996	4330		
1098	ROSILDA APARECIDA DA ROSA BETTIOL	15,00	NÃO	NÃO	NÃO	0,00	13,00	06/09/1966	2073		
1099	REBECCA ANDRADE DE SÁ	15,00	NÃO	NÃO	NÃO	0,00	11,00	09/09/1994	3345		
1100	JOSELINA APARECIDA PEREIRA GOMES	14,50	NÃO	NÃO	NÃO	10,00	4,50	10/10/1978	318		
1101	ANA ELISA DA SILVA	14,50	NÃO	NÃO	NÃO	5,00	9,50	09/10/1971	5052		
1102	GISELE CRESPILO SIMÃO	14,50	NÃO	NÃO	NÃO	5,00	9,50	13/10/1984	5270		
1103	JESSICA DA SILVA RODRIGUES	14,50	NÃO	NÃO	NÃO	5,00	9,50	15/07/1988	2441		
1104	ADRIANE CABRAL AGUIAR	14,50	NÃO	NÃO	NÃO	5,00	9,50	28/09/1995	2666		
1105	POLIANA SANTNER FERREIRA	14,50	NÃO	NÃO	NÃO	0,00	14,50	29/07/1981	5215		
1106	FRANCIELI PATRÍCIA PERNAS DA SILVA	14,50	NÃO	NÃO	NÃO	0,00	14,50	20/01/1982	4481		
1107	TAYNARA MEDEIROS BEZERRA	14,50	NÃO	NÃO	NÃO	0,00	14,50	17/03/1994	1954		
1108	GISLAINE LANDIM RUOCCO	14,00	NÃO	NÃO	NÃO	10,00	4,00	31/01/1980	2613		
1109	ANTONIO QUINTILIANO DA SILVA	14,00	NÃO	NÃO	NÃO	10,00	4,00	14/06/1982	5345		
1110	MAGALI FEICHUS DA SILVA COSTA FIUZA	14,00	NÃO	NÃO	NÃO	10,00	0,00	27/01/1973	2186		
1111	NELCY COLARES E SILVA	14,00	NÃO	NÃO	NÃO	10,00	0,00	26/05/1973	3538		
1112	ELIANA APARECIDA DE OLIVEIRA	14,00	NÃO	NÃO	NÃO	10,00	0,00	17/04/1978	1117		
1113	GENZE TABORDA DA SILVA ROSSINI	14,00	NÃO	NÃO	NÃO	10,00	0,00	15/01/1987	1645		
1114	TAMIRES ROBERTA DANTAS CAMARGO	14,00	NÃO	NÃO	NÃO	10,00	0,00	21/09/1987	4365		
1115	TALITA MENDES	14,00	NÃO	NÃO	NÃO	10,00	0,00	26/03/1990	1190		
1116	VALQUIRIA ALVES DA SILVA	14,00	NÃO	NÃO	NÃO	10,00	0,00	07/08/1994	1905	SIM	
1117	ÂNGELA CLEMENTE DOS SANTOS	14,00	NÃO	NÃO	NÃO	5,00	9,00	19/06/1970	5201		
1118	EMILY KARINA NOGUEIRA DE OLIVEIRA GARCIA	14,00	NÃO	NÃO	NÃO	5,00	9,00	03/01/1993	3920		
1119	SUELLEN MESSIAS DA SILVA ROCHA	14,00	NÃO	NÃO	NÃO	5,00	9,00	12/08/1994	1733	SIM	
1120	CARLA ROBERTA RIVELLI DELGADO ALSINA NAVARRO	14,00	NÃO	NÃO	NÃO	5,00	5,00	29/10/1986	4075		
1121	ROCHELLE VANESSA ALVES PEREIRA	14,00	NÃO	NÃO	NÃO	5,00	5,00	29/08/1989	1496		
1122	NAILDE M. A. CAVALCANTI MOYA	14,00	NÃO	NÃO	NÃO	0,00	14,00	21/09/1965	2786		
1123	ELIONAI ALKMIN GASPARG DA SILVA	14,00	NÃO	NÃO	NÃO	0,00	14,00	23/09/1975	1246		
1124	IVANI EUGENIO DE MORAES	14,00	NÃO	NÃO	NÃO	0,00	12,00	17/10/1978	886		
1125	KELI CRISTINA LORENTE	14,00	NÃO	NÃO	NÃO	0,00	12,00	13/11/1978	150		



EDUCAÇÃO

1126	LARYSSA BERNARDES SÉRIO	14,00	NÃO	NÃO	NÃO	0,00	12,00	19/09/1997	423		
1127	GISELE APARECIDA ROSA GALLEG0	14,00	NÃO	NÃO	NÃO	0,00	10,00	13/03/1991	399		
1128	BRUNO MELATO	14,00	NÃO	NÃO	NÃO	0,00	10,00	31/12/1994	4540		
1129	SUELI PRAXEDES	13,50	SIM	NÃO	NÃO	0,00	13,50	19/10/1956	4292		
1130	CASSIA APARECIDA DA CRUZ DE CASTRO	13,50	NÃO	NÃO	NÃO	10,00	3,50	05/05/1983	5262		
1131	BRUNA DE CARVALHO ZANELLA	13,50	NÃO	NÃO	NÃO	10,00	3,50	20/06/1995	772		
1132	ROZANGELA PEREIRA DA SILVA	13,50	NÃO	NÃO	NÃO	5,00	8,50	17/05/1976	317		
1133	NOEMI PEREIRA BUENO	13,50	NÃO	NÃO	NÃO	5,00	8,50	24/07/1983	3328		
1134	NILCIMAR LIMA DA SILVA	13,50	NÃO	NÃO	NÃO	5,00	8,50	26/05/1992	2887		
1135	FRANCILANE DA SILVA VIEIRA	13,50	NÃO	NÃO	NÃO	5,00	6,50	14/08/1980	3793		
1136	GISELE APARECIDA RAMOS MACHADO	13,50	NÃO	NÃO	NÃO	5,00	4,50	23/09/1980	1200		
1137	LUCIANA DOS SANTOS CHIQUITELLI	13,50	NÃO	NÃO	NÃO	5,00	2,50	12/05/1979	2166		
1138	GENILZA MARIO DOS SANTOS OLIVEIRA	13,50	NÃO	NÃO	NÃO	0,00	13,50	13/05/1968	4494		
1139	CLAUDIA CAETANO MICUCCI	13,50	NÃO	NÃO	NÃO	0,00	13,50	26/04/1972	1812		
1140	REGINA DA MOTA SILVEIRA	13,50	NÃO	NÃO	NÃO	0,00	13,50	10/06/1977	1916		
1141	CICERA MOURA TAVARES COIFMAN	13,50	NÃO	NÃO	NÃO	0,00	13,50	04/07/1978	3753		
1142	VIVIAN MOREIRA DE SOUZA	13,50	NÃO	NÃO	NÃO	0,00	13,50	26/12/1985	1292		
1143	JÉSSICA ORNELAS RESENDE	13,50	NÃO	NÃO	NÃO	0,00	13,50	26/09/1991	2710		
1144	AUDREY FERNANDA DOS SANTOS	13,50	NÃO	NÃO	NÃO	0,00	13,50	21/08/1996	2794		
1145	PATRÍCIA GONÇALVES SANTOS ALVES	13,00	NÃO	NÃO	NÃO	10,00	3,00	20/03/1985	5334		
1146	LUCIANA DE FÁTIMA OLIVEIRA MONTANARI	13,00	NÃO	NÃO	NÃO	5,00	8,00	07/05/1977	682		
1147	JANE CAMARGO DOS SANTOS	13,00	NÃO	NÃO	NÃO	5,00	8,00	26/08/1979	2064		
1148	NATASHA MONTE ALENCAR	13,00	NÃO	NÃO	NÃO	5,00	8,00	22/10/1999	855		
1149	ANDRÉA CARLA BERALDO	13,00	NÃO	NÃO	NÃO	5,00	6,00	24/09/1974	1368		
1150	FÁTIMA APARECIDA SARGIANI	13,00	NÃO	NÃO	NÃO	0,00	13,00	22/08/1965	2796		
1151	MARILENE DE BRITO FLORENTINO INHESTA	13,00	NÃO	NÃO	NÃO	0,00	13,00	27/09/1978	5432		
1152	JOCELAINÉ MENEZES PEREIRA ALMEIDA	13,00	NÃO	NÃO	NÃO	0,00	13,00	07/06/1980	3331		
1153	ESTELA VANIA ALVES LEITE DE CAMPOSQ	13,00	NÃO	NÃO	NÃO	0,00	13,00	06/09/1980	2551		
1154	SUSANE ALVES DE ARAÚJO	13,00	NÃO	NÃO	NÃO	0,00	13,00	09/04/1983	539		
1155	FRANCISCA MELRILANDIA ARAÚJO ROCHA MAIA	13,00	NÃO	NÃO	NÃO	0,00	13,00	08/09/1984	5187		
1156	CAROLINE PEREIRA DA SILVA	13,00	NÃO	NÃO	NÃO	0,00	13,00	01/04/1987	4819	SIM	
1157	MONICA LUCIANA VOLPINI OVIDIO	13,00	NÃO	NÃO	NÃO	0,00	13,00	09/11/1992	4997		
1158	MARINA AGUIAR	13,00	NÃO	NÃO	NÃO	0,00	13,00	04/10/1997	130		
1159	JÉSSICA NAYARA SILVA	13,00	NÃO	NÃO	NÃO	0,00	11,00	24/07/1997	2085		
1160	CARLA CRISTINA FERRARI CORREA	13,00	NÃO	NÃO	NÃO	0,00	9,00	16/01/1969	161		
1161	DENISE DOS SANTOS DA SILVA SOUZA	12,50	NÃO	NÃO	NÃO	10,00	2,50	04/12/1966	1371		
1162	ALINE TELES DE SOUZA	12,50	NÃO	NÃO	NÃO	5,00	7,50	19/06/1989	2838		
1163	FERNANDA ROCHA GOMES	12,50	NÃO	NÃO	NÃO	5,00	7,50	20/10/1996	2747		
1164	CAMILA CAIRES DE SOUZA	12,50	NÃO	NÃO	NÃO	0,00	12,50	29/09/1986	367		
1165	LURDES DE SOUZA REZENDE	12,00	SIM	NÃO	NÃO	10,00	0,00	28/01/1961	1968		
1166	NEUZA MARIA RAMOS DOS SANTOS	12,00	SIM	NÃO	NÃO	0,00	12,00	25/06/1957	3638		
1167	VANDA DIAS NASCIMENTO	12,00	NÃO	NÃO	NÃO	10,00	0,00	06/03/1982	2326		
1168	JADADY SEVÁ	12,00	NÃO	NÃO	NÃO	10,00	0,00	27/09/1983	1704		
1169	DANIELA VIOLATO LOPES	12,00	NÃO	NÃO	NÃO	5,00	7,00	10/08/1975	706		
1170	CLEONICE FELIX DE OLIVEIRA FRANZOTTE	12,00	NÃO	NÃO	NÃO	5,00	7,00	17/02/1980	2817	SIM	
1171	CLEIDE MARIA DA SILVA FERMINO	12,00	NÃO	NÃO	NÃO	5,00	5,00	29/01/1974	2050		
1172	TALITA ALVES DE SOUZA MARTINS	12,00	NÃO	NÃO	NÃO	5,00	3,00	02/11/1984	5351		
1173	MICHELE DE LIMA DOS SANTOS FERNANDE	12,00	NÃO	NÃO	NÃO	0,00	12,00	12/05/1981	2718		
1174	ROSIMEIRE PEREIRA TUJIL0	12,00	NÃO	NÃO	NÃO	0,00	12,00	19/05/1981	1157		
1175	CARLA CAMURATI DE SOUZA MACEDO	12,00	NÃO	NÃO	NÃO	0,00	12,00	26/12/1982	2999	SIM	
1176	CLAERVEANIA MARTINS DE TOLEDO	12,00	NÃO	NÃO	NÃO	0,00	12,00	16/04/1983	4844		
1177	ANA CLEIDE SANTOS SOUZA DE ANDRADE	12,00	NÃO	NÃO	NÃO	0,00	12,00	12/09/1984	1269		
1178	JULIANE DA SILVA VITAL MOTA	12,00	NÃO	NÃO	NÃO	0,00	12,00	28/02/1988	1889		
1179	GABRIELA DOS ANJOS SILVA	12,00	NÃO	NÃO	NÃO	0,00	12,00	04/12/1991	2468		
1180	JESSICA CARLA DE OLIVEIRA DE BRITO CARVALHO	12,00	NÃO	NÃO	NÃO	0,00	12,00	22/07/1992	1426	SIM	
1181	EDNA BARROS DE ARAÚJO SILVA	12,00	NÃO	NÃO	NÃO	0,00	10,00	20/09/1975	3313		
1182	ANA PAULA COUTO SILVA GAQUES	12,00	NÃO	NÃO	NÃO	0,00	10,00	05/09/1977	2498		
1183	ROSELITA DOS SANTOS MOURA	12,00	NÃO	NÃO	NÃO	0,00	10,00	21/04/1978	4579		
1184	RAQUEL APARECIDA AMARAL SAMPAIO	12,00	NÃO	NÃO	NÃO	0,00	10,00	11/11/1983	5163		
1185	FAGNA DE OLIVEIRA SÉRGIO	12,00	NÃO	NÃO	NÃO	0,00	10,00	06/05/1992	566		
1186	PRISCILA DE FATIMA FERNANDES	12,00	NÃO	NÃO	NÃO	0,00	8,00	12/01/1981	1739		
1187	SOLANGE SANCHES VALLEJO	11,50	SIM	NÃO	NÃO	0,00	11,50	17/06/1961	3312		
1188	ROSEMEIRE DE JESUS CARVALHO	11,50	NÃO	NÃO	NÃO	5,00	6,50	09/05/1988	779		
1189	GLEIS CÉLIA RODRIGUES PAOLI	11,50	NÃO	NÃO	NÃO	5,00	6,50	21/02/1989	1854		
1190	EDIMILSO BELLUZZO	11,00	SIM	NÃO	NÃO	0,00	11,00	06/03/1958	1182		
1191	MARIA SIMONE DO NASCIMENTO MANOEL	11,00	NÃO	NÃO	NÃO	10,00	1,00	01/01/1978	3974	SIM	
1192	ALINE MARIA COSTA	11,00	NÃO	NÃO	NÃO	10,00	1,00	02/08/1991	430		
1193	RENATA LIA DE SOUZA	11,00	NÃO	NÃO	NÃO	5,00	6,00	25/12/1967	469		
1194	FERNANDA MONTELLO TORRES	11,00	NÃO	NÃO	NÃO	5,00	6,00	07/04/1990	3490		
1195	LUANA CRISTINA BORGES DA SILVA	11,00	NÃO	NÃO	NÃO	5,00	6,00	03/08/1991	763		
1196	BRUNA DE JESUS CORDEIRO	11,00	NÃO	NÃO	NÃO	5,00	6,00	26/12/1993	2300		
1197	DANIELA LOPES AGUIAR RIBEIRO	11,00	NÃO	NÃO	NÃO	5,00	6,00	08/06/1996	3401		
1198	GISELE GAVA SÃO PEDRO	11,00	NÃO	NÃO	NÃO	5,00	0,00	09/07/1972	4852		
1199	JESSICA CRISTINA PAIXÃO HENRIQUE	11,00	NÃO	NÃO	NÃO	5,00	0,00	26/09/1980	2470		
1200	CARLA FRESARIN MENTA	11,00	NÃO	NÃO	NÃO	5,00	0,00	14/09/1986	4248		
1201	MARIA DE FÁTIMA DA SILVA ALENCAR	11,00	NÃO	NÃO	NÃO	0,00	11,00	28/10/1974	723		



EDUCAÇÃO

1202	ELIZABETH NUNES PEREIRA	11,00	NÃO	NÃO	NÃO	0,00	11,00	01/05/1977	3703		
1203	FABIANA LUCHETTI RUIZ	11,00	NÃO	NÃO	NÃO	0,00	11,00	05/05/1979	3670		
1204	ELIANE MARIA BUENO MACHADO	11,00	NÃO	NÃO	NÃO	0,00	11,00	30/05/1985	454		
1205	JULIANA DE SOUZA SILVA	11,00	NÃO	NÃO	NÃO	0,00	11,00	08/10/1993	311		
1206	THAIS STANGE ROSA	11,00	NÃO	NÃO	NÃO	0,00	7,00	22/01/1992	4891		
1207	IDIANE CARDOSO DOS SANTOS	10,50	NÃO	NÃO	NÃO	5,00	5,50	12/05/1995	262		
1208	SAMIA ALVES FEITOSA CAPOANO	10,50	NÃO	NÃO	NÃO	0,00	10,50	04/09/1979	4967		
1209	CARLA JOICE DE FRANÇA	10,50	NÃO	NÃO	NÃO	0,00	10,50	14/10/1986	3579	SIM	
1210	FAGNA DA SILVA ALBUQUERQUE	10,50	NÃO	NÃO	NÃO	0,00	10,50	07/02/1990	2058		
1211	HELIO CHRISTINO MARTINS	10,00	SIM	NÃO	NÃO	10,00	0,00	22/11/1958	298		
1212	CLARICE DE FATIMA DE SOUZA	10,00	SIM	NÃO	NÃO	5,00	5,00	20/01/1961	3220		
1213	PAULA ANUNCIACÃO SILVA	10,00	NÃO	NÃO	SIM	0,00	0,00	28/01/1986	511		
1214	ERIC SIOJI ITO	10,00	NÃO	NÃO	SIM	0,00	0,00	31/05/1990	5099		
1215	HELINY DE CARVALHO MAXIMO	10,00	NÃO	NÃO	SIM	0,00	0,00	28/05/1992	785		
1216	MARISTELA DE ALMEIDA MARQUES	10,00	NÃO	NÃO	NÃO	10,00	0,00	01/03/1967	1029		SIM
1217	ELAINE MARTIN FRIEDMANN	10,00	NÃO	NÃO	NÃO	10,00	0,00	09/04/1967	3395		
1218	ROSEMEIRE DE SOUZA PEREIRA	10,00	NÃO	NÃO	NÃO	10,00	0,00	07/06/1969	4619		
1219	OLGA PAULA MORAES MORI	10,00	NÃO	NÃO	NÃO	10,00	0,00	18/12/1970	3230		
1220	ANDREA MARCONDES RODRIGUES	10,00	NÃO	NÃO	NÃO	10,00	0,00	12/03/1971	3385	SIM	
1221	BENEDITA BELCHIOR DE VASCONCELOS MOREIRA	10,00	NÃO	NÃO	NÃO	10,00	0,00	13/11/1971	5342		
1222	MARIA APARECIDA DA SILVA FREITAS	10,00	NÃO	NÃO	NÃO	10,00	0,00	11/10/1972	4095		
1223	KELLY APARECIDA BRAZ DE AZEVEDO	10,00	NÃO	NÃO	NÃO	10,00	0,00	20/11/1972	680		
1224	ROSA MARIA BARBOSA DE ALBUQUERQUE	10,00	NÃO	NÃO	NÃO	10,00	0,00	06/12/1972	2703		
1225	TERESA CRISTINA MIRANDA	10,00	NÃO	NÃO	NÃO	10,00	0,00	10/05/1973	4825		
1226	SILVIA REGINA RODRIGUES	10,00	NÃO	NÃO	NÃO	10,00	0,00	16/05/1973	3355		
1227	SILVANA ARRUDA FREITAS	10,00	NÃO	NÃO	NÃO	10,00	0,00	22/08/1973	2263		
1228	ROSEMEIRE FIGUEREDO DA SILVA	10,00	NÃO	NÃO	NÃO	10,00	0,00	18/10/1973	2239		
1229	JOSEFA MARIA CANDIDO PEREIRA	10,00	NÃO	NÃO	NÃO	10,00	0,00	24/11/1973	4003		
1230	KILLMA PACHECO ARAÚJO	10,00	NÃO	NÃO	NÃO	10,00	0,00	03/01/1974	2569		
1231	MARIA DAS GRACAS LACERDA	10,00	NÃO	NÃO	NÃO	10,00	0,00	08/08/1974	1037		
1232	EDNA BRASILINA DE ANDRADE RIBEIRO	10,00	NÃO	NÃO	NÃO	10,00	0,00	13/08/1974	4955		
1233	ZENICLEIDE SÁ TELES DO NASCIMENTO	10,00	NÃO	NÃO	NÃO	10,00	0,00	21/09/1974	5013		
1234	SOLICATIA DANTAS DE OLIVEIRA ARAÚJO	10,00	NÃO	NÃO	NÃO	10,00	0,00	28/08/1975	1975		
1235	OBDÁLIA MARÍLIA GOMES TOMÉ	10,00	NÃO	NÃO	NÃO	10,00	0,00	30/09/1975	748		
1236	LUCIMAR SILVEIRA RAMOS	10,00	NÃO	NÃO	NÃO	10,00	0,00	20/04/1976	1105		
1237	ELAINE TEIXEIRA DA SILVA GARCIA	10,00	NÃO	NÃO	NÃO	10,00	0,00	25/11/1976	5004	SIM	
1238	REJANIA MARIA FEITAS CRUZ	10,00	NÃO	NÃO	NÃO	10,00	0,00	24/12/1976	2912		
1239	RENATA SOARES ALVES	10,00	NÃO	NÃO	NÃO	10,00	0,00	24/01/1977	1823		
1240	SILVANA MARTINS HERNANDES FACIN	10,00	NÃO	NÃO	NÃO	10,00	0,00	09/10/1977	1630		
1241	LUCIANA ROMANIN REIS	10,00	NÃO	NÃO	NÃO	10,00	0,00	23/05/1978	4747		
1242	ELIZABETH RODRIGUES DA SILVA	10,00	NÃO	NÃO	NÃO	10,00	0,00	12/07/1978	3559		
1243	RONIVALDO FLORIANO SILVA	10,00	NÃO	NÃO	NÃO	10,00	0,00	01/10/1978	5386		
1244	LYNDA WAYNE DO NASCIMENTO MAGALHÃES	10,00	NÃO	NÃO	NÃO	10,00	0,00	07/04/1979	1430		
1245	KARIN ZINTL GIMENES	10,00	NÃO	NÃO	NÃO	10,00	0,00	13/04/1979	3362		
1246	EVANILDE FIRMINO DA SILVA RIBEIRO	10,00	NÃO	NÃO	NÃO	10,00	0,00	28/04/1979	3092		
1247	CRISTIANA ALVES DOS SANTOS	10,00	NÃO	NÃO	NÃO	10,00	0,00	05/05/1979	1119		
1248	KÁTIA RODRIGUEZ DA SILVA	10,00	NÃO	NÃO	NÃO	10,00	0,00	06/10/1979	2386		
1249	VIVIANE APARECIDA RODRIGUES DE JESUS BARROS	10,00	NÃO	NÃO	NÃO	10,00	0,00	10/10/1979	427		
1250	ANDREIA DOS SANTOS BENTO	10,00	NÃO	NÃO	NÃO	10,00	0,00	11/03/1980	5435	SIM	
1251	KELLEN DE LIMA	10,00	NÃO	NÃO	NÃO	10,00	0,00	25/08/1980	4990		
1252	OLÍVIA CRISTINA BRITO MAGALHÃES PESSOA	10,00	NÃO	NÃO	NÃO	10,00	0,00	05/12/1980	3723		
1253	LEILA CRISTINA DIAS	10,00	NÃO	NÃO	NÃO	10,00	0,00	27/03/1981	1428		
1254	CRISTIANE FERNANDA DIONISIO DE OLIVEIRA	10,00	NÃO	NÃO	NÃO	10,00	0,00	24/06/1981	804		
1255	TELMA SANTOS NASCIMENTO	10,00	NÃO	NÃO	NÃO	10,00	0,00	09/05/1982	1293	SIM	
1256	SIRLENE OLIVEIRA SILVA SIMÕES	10,00	NÃO	NÃO	NÃO	10,00	0,00	04/10/1982	822		
1257	PRISCILLA DE SOUZA LIMA ALMEIDA	10,00	NÃO	NÃO	NÃO	10,00	0,00	09/10/1982	597		
1258	DAIANE APARECIDA DA SILVA	10,00	NÃO	NÃO	NÃO	10,00	0,00	14/12/1982	2320		
1259	PATRICIA DE BARROS VIEIRA	10,00	NÃO	NÃO	NÃO	10,00	0,00	19/01/1983	4178		
1260	MARILZA RICAR COSTA SILVA	10,00	NÃO	NÃO	NÃO	10,00	0,00	26/07/1983	2903		
1261	ALESSANDRA SANTOS CELES	10,00	NÃO	NÃO	NÃO	10,00	0,00	11/06/1984	558		
1262	AUREO PIRES DO AMARAL PESSINI	10,00	NÃO	NÃO	NÃO	10,00	0,00	14/01/1985	1782		
1263	VANDERLEA DE SOUZA MAIA	10,00	NÃO	NÃO	NÃO	10,00	0,00	05/05/1986	1144		
1264	LUCIANA RODRIGUES SILVA	10,00	NÃO	NÃO	NÃO	10,00	0,00	19/01/1987	4933		
1265	ALINE RODRIGUES COUTINHO MARTINS	10,00	NÃO	NÃO	NÃO	10,00	0,00	27/12/1987	2465		
1266	JOSIANE RIBEIRO DA SILVA	10,00	NÃO	NÃO	NÃO	10,00	0,00	28/12/1987	4676		
1267	DEBORAH RAQUEL APARECIDA PALLIA MARTINS UONO	10,00	NÃO	NÃO	NÃO	10,00	0,00	05/07/1988	4935		
1268	TALITA REGINA LOPES DE OLIVEIRA MARQUES	10,00	NÃO	NÃO	NÃO	10,00	0,00	13/08/1988	1698		
1269	LARISSA FERNANDES DE OLIVEIRA	10,00	NÃO	NÃO	NÃO	10,00	0,00	04/02/1989	3571		
1270	MAICY CRISTINA QUINTILHANO DE SOUZA	10,00	NÃO	NÃO	NÃO	10,00	0,00	28/09/1989	820	SIM	
1271	GABRIELLA DE CARVALHO ISIDORO LUNA	10,00	NÃO	NÃO	NÃO	10,00	0,00	19/11/1989	780		
1272	JÉSSICA GOMES VAZ OLIVEIRA	10,00	NÃO	NÃO	NÃO	10,00	0,00	01/01/1991	2837	SIM	
1273	BEATRIZ OLIVEIRA SOARES DE JESUS	10,00	NÃO	NÃO	NÃO	10,00	0,00	06/04/1992	5390		
1274	RAFAELLA MARIA DE OLIVEIRA CUCCULI	10,00	NÃO	NÃO	NÃO	10,00	0,00	18/07/1994	1989		
1275	LANA MENDONÇA RAMOS NAZARE	10,00	NÃO	NÃO	NÃO	10,00	0,00	31/01/1995	4204	SIM	



EDUCAÇÃO

1276	LARISSA BELTRAME COSTA	10,00	NÃO	NÃO	NÃO	10,00	0,00	15/10/1995	5108		
1277	KALLINY OTTO MAQUART	10,00	NÃO	NÃO	NÃO	10,00	0,00	17/12/1997	1072		
1278	VILMA LULIO COELHO	10,00	NÃO	NÃO	NÃO	5,00	5,00	11/08/1964	3827		
1279	SILVANA APARECIDA MENEGHEL MORO	10,00	NÃO	NÃO	NÃO	5,00	5,00	29/06/1977	2006		
1280	DAVI EDUARDO DE ARMAS	10,00	NÃO	NÃO	NÃO	5,00	5,00	07/07/1978	379		
1281	KEILA PEDRO DOS SANTOS	10,00	NÃO	NÃO	NÃO	5,00	5,00	12/03/1991	271		
1282	MONICA DEL RIOS SILVA	10,00	NÃO	NÃO	NÃO	0,00	10,00	13/09/1966	3315		
1283	CRISTIANI FERREIRA DE MELO PEREIRA	10,00	NÃO	NÃO	NÃO	0,00	10,00	05/09/1968	3137		
1284	PATRICIA OSHIRO TEIXEIRA	10,00	NÃO	NÃO	NÃO	0,00	10,00	16/06/1972	1018		
1285	ALESSANDRA CRISTINA GUSTAVO PIRES	10,00	NÃO	NÃO	NÃO	0,00	10,00	20/12/1972	2874		
1286	MARIA CELMA OLIVEIRAMJESUS SOUZA	10,00	NÃO	NÃO	NÃO	0,00	10,00	27/02/1975	5547		
1287	FABIANA APARECIDA DOS SANTOS	10,00	NÃO	NÃO	NÃO	0,00	10,00	27/07/1975	3260	SIM	
1288	FABIANA BATISTA DE MOURA	10,00	NÃO	NÃO	NÃO	0,00	10,00	23/09/1976	2739		
1289	GRACILENE TIMOTEO NUNES	10,00	NÃO	NÃO	NÃO	0,00	10,00	22/08/1979	3705		
1290	CRISTIANE REGINA PEREIRA	10,00	NÃO	NÃO	NÃO	0,00	10,00	01/12/1979	3210		
1291	KARINA DA SILVA SERRA	10,00	NÃO	NÃO	NÃO	0,00	10,00	26/04/1981	4635		
1292	ELIZANGELA VIEIRA LOPES DA COSTA	10,00	NÃO	NÃO	NÃO	0,00	10,00	04/11/1983	5115		
1293	ROSILENE MARIA FERREIRA DA SILVA PEREIRA	10,00	NÃO	NÃO	NÃO	0,00	10,00	07/08/1985	4499		
1294	REGIANE SEVERO MONTELLO	10,00	NÃO	NÃO	NÃO	0,00	10,00	02/04/1986	4722		
1295	JANAINA RIBEIRO ROBARDELLI ALVES	10,00	NÃO	NÃO	NÃO	0,00	10,00	29/06/1986	4544		
1296	ELIANDRA MACIEL DOS SANTOS	10,00	NÃO	NÃO	NÃO	0,00	10,00	10/05/1989	5063		
1297	LUANA FELISBINO DE ARAÚJO CASTARDO	10,00	NÃO	NÃO	NÃO	0,00	10,00	13/03/1990	4271		
1298	ANDRESSA OLIVEIRA GALDINO	10,00	NÃO	NÃO	NÃO	0,00	10,00	20/11/1990	3669		
1299	GISELE CRISTINA PEREIRA TAVARES	10,00	NÃO	NÃO	NÃO	0,00	10,00	15/09/1995	3553		
1300	LARISSA OLIVEIRA BUENO	10,00	NÃO	NÃO	NÃO	0,00	10,00	09/02/1998	3999		
1301	FERNANDA CRISTINA GUIDO PEREIRA	10,00	NÃO	NÃO	NÃO	0,00	6,00	22/09/1976	3979		
1302	WALKIRENY MAGNA DOS SANTOS	9,50	NÃO	NÃO	NÃO	5,00	4,50	28/06/1976	3588	SIM	
1303	PATRICIA DANIELLE MENDES MACHADO	9,50	NÃO	NÃO	NÃO	5,00	4,50	20/08/1986	3484		
1304	VALDETI GONÇALVES DA SILVA	9,50	NÃO	NÃO	NÃO	5,00	4,50	22/01/1987	2167		
1305	RENATA GONÇALVES ARAÚJO SANTOS	9,50	NÃO	NÃO	NÃO	5,00	4,50	21/03/1990	4260		
1306	MEIRE HELEN PEREIRA FERNANDES DA SILVA	9,50	NÃO	NÃO	NÃO	5,00	4,50	18/10/1995	453		
1307	SANDRA REGINA IZIDORIO SILVA	9,50	NÃO	NÃO	NÃO	0,00	9,50	23/01/1972	2581		
1308	ROSELI CRISTINA MATIAS GONÇALVES	9,50	NÃO	NÃO	NÃO	0,00	9,50	12/04/1978	4060	SIM	
1309	CRISTINA FERNANDES DE OLIVEIRA	9,50	NÃO	NÃO	NÃO	0,00	9,50	18/04/1979	1643		
1310	MONICA APARECIDA DA S FRANCO	9,50	NÃO	NÃO	NÃO	0,00	9,50	25/11/1982	2642		
1311	VANESSA DE MENEZES DA SILVA	9,50	NÃO	NÃO	NÃO	0,00	9,50	13/04/1983	3921		
1312	GLÁUCIA FERNANDA FLORIANO PAZ	9,50	NÃO	NÃO	NÃO	0,00	9,50	30/09/1983	2683		
1313	MARIA RITA ALMEIDA RIBEIRO	9,50	NÃO	NÃO	NÃO	0,00	9,50	03/07/1984	2243	SIM	
1314	JÉSSICA APARECIDA ROLIM	9,50	NÃO	NÃO	NÃO	0,00	9,50	13/07/1993	5327		
1315	LETÍCIA CARDOSO DA SILVA	9,50	NÃO	NÃO	NÃO	0,00	9,50	05/07/1998	908		
1316	ISABELA DE CASSIA ALVES CARVALHO	9,50	NÃO	NÃO	NÃO	0,00	5,50	16/10/1990	1491		
1317	GISELE PEREIRA BATISTA DE CASTRO	9,00	NÃO	NÃO	NÃO	5,00	4,00	19/06/1971	3194		
1318	SOLANGE REGINA DE MARIA DE OLIVEIRA	9,00	NÃO	NÃO	NÃO	5,00	4,00	13/08/1971	1540	SIM	
1319	LEILA ADRIANA SIBINEL SANCHES	9,00	NÃO	NÃO	NÃO	5,00	4,00	05/11/1971	2438		
1320	MIRELLA REBUCI	9,00	NÃO	NÃO	NÃO	5,00	4,00	20/05/1978	3796		
1321	ELIETE PEREIRA DE OLIVEIRA	9,00	NÃO	NÃO	NÃO	5,00	4,00	23/10/1978	4832		
1322	PAULA MIGUEL VADILETI SILVA	9,00	NÃO	NÃO	NÃO	5,00	4,00	01/06/1983	5452		
1323	ROSILENE RIBEIRO SILVA	9,00	NÃO	NÃO	NÃO	5,00	4,00	21/11/1983	3918		
1324	RAISSA PINHEIRO	9,00	NÃO	NÃO	NÃO	5,00	4,00	05/06/1990	821		
1325	CAMILA FERNANDA DE LIMA CARVALHO	9,00	NÃO	NÃO	NÃO	5,00	4,00	02/12/1993	1404		
1326	LAÍS SANTOS DE MELO	9,00	NÃO	NÃO	NÃO	5,00	4,00	10/03/1997	5527		
1327	EVELYN MARCELLA SILVA	9,00	NÃO	NÃO	NÃO	5,00	4,00	25/07/1998	4174		
1328	ELIANE CAROSELLI DE BIASI	9,00	NÃO	NÃO	NÃO	5,00	0,00	20/11/1961	964		
1329	EDIVALDO APARECIDO MARCELINO	9,00	NÃO	NÃO	NÃO	5,00	0,00	17/03/1963	3135		
1330	ELIDA ANA SCHIAFFINO ARRALDE	9,00	NÃO	NÃO	NÃO	5,00	0,00	15/06/1963	3278		
1331	MARCIA HELENA DA SILVA MELLONI	9,00	NÃO	NÃO	NÃO	5,00	0,00	12/10/1967	5101		
1332	MARISA EXPOSTO	9,00	NÃO	NÃO	NÃO	5,00	0,00	05/09/1976	105		
1333	SILVIA FERNANDA NOGUEIRA SEGURA	9,00	NÃO	NÃO	NÃO	5,00	0,00	10/10/1977	1021		
1334	PATRICIA DE OLIVEIRA ALMEIDA DALMAZO	9,00	NÃO	NÃO	NÃO	5,00	0,00	26/02/1982	357	SIM	
1335	MILENA DOS SANTOS BAPTISTA NASCIMENTO	9,00	NÃO	NÃO	NÃO	5,00	0,00	02/09/1983	968		
1336	ANGELICA ROCHA DA SILVA	9,00	NÃO	NÃO	NÃO	5,00	0,00	12/03/1996	1858		
1337	AMANDA COSTA DE SOUSA PEREIRA	9,00	NÃO	NÃO	NÃO	5,00	0,00	25/03/1997	973		
1338	ROSELI DE FÁTIMA SCHIAVINATTO DE OLIVEIRA	9,00	NÃO	NÃO	NÃO	0,00	9,00	20/12/1963	1606		
1339	CRISTINA DE CASSIA PESSOA MONTESELI FELICIANO	9,00	NÃO	NÃO	NÃO	0,00	9,00	25/03/1971	2452		
1340	ADRIANA APARECIDA DE OLIVEIRA	9,00	NÃO	NÃO	NÃO	0,00	9,00	08/12/1972	4854		
1341	EDNA CASSIANO DA SILVA BISPO	9,00	NÃO	NÃO	NÃO	0,00	9,00	19/01/1978	5542		
1342	VANESSA CRISTINA BORATO MAFRA	9,00	NÃO	NÃO	NÃO	0,00	9,00	24/08/1983	2089		
1343	JULIANE APARECIDA SOUZA FARIAS	9,00	NÃO	NÃO	NÃO	0,00	9,00	12/07/1984	3229		
1344	GISLENE DERACHI DA SILVA	9,00	NÃO	NÃO	NÃO	0,00	7,00	01/05/1969	4295		
1345	EDIVANEIDE DE ALMEIDA SANTOS	9,00	NÃO	NÃO	NÃO	0,00	5,00	26/12/1970	2101	SIM	
1346	IVONE PEREIRA CANTERE	9,00	NÃO	NÃO	NÃO	0,00	5,00	16/04/1972	1010	SIM	
1347	CLÁUDIA NÚBIA MIRANDA	9,00	NÃO	NÃO	NÃO	0,00	5,00	01/10/1972	3277		
1348	CICERO JORGE MORAES	9,00	NÃO	NÃO	NÃO	0,00	5,00	23/11/1972	1366		
1349	ANA PAULA DA SILVA DEVAI	9,00	NÃO	NÃO	NÃO	0,00	5,00	18/02/1979	5493		
1350	IVANILDA GOMES BATISTA LIMA	9,00	NÃO	NÃO	NÃO	0,00	5,00	23/08/1986	4035		



EDUCAÇÃO

1351	ELTON PERCINO DA SILVA	8,50	NÃO	NÃO	NÃO	5,00	3,50	30/12/1977	333	SIM	
1352	GIZELIA TEIXEIRA	8,50	NÃO	NÃO	NÃO	5,00	3,50	31/03/1981	5474		
1353	VANESSA PEREIRA RAMOS	8,50	NÃO	NÃO	NÃO	0,00	8,50	28/05/1981	5019		
1354	MEIRIELEN FREITAS PIASSI	8,50	NÃO	NÃO	NÃO	0,00	8,50	26/05/1991	5316		
1355	BIANCA ANDREA SANTOS DE BARROS	8,50	NÃO	NÃO	NÃO	0,00	8,50	16/02/1995	2359		
1356	CAMILLA SILVEIRA CAMILO RODRIGUES	8,00	NÃO	NÃO	NÃO	5,00	3,00	29/12/1980	2750		
1357	SILVIO APARECIDO DE JESUS	8,00	NÃO	NÃO	NÃO	5,00	3,00	03/04/1992	4610		
1358	VILMA APARECIDA GONÇALVES	8,00	NÃO	NÃO	NÃO	0,00	8,00	22/07/1968	3282		
1359	SÉRGIO AVELINO DE MATTOS	8,00	NÃO	NÃO	NÃO	0,00	8,00	19/09/1971	3866	SIM	
1360	VIVIANE RODRIGUES ALVES	8,00	NÃO	NÃO	NÃO	0,00	8,00	23/04/1977	1618		
1361	ADRIANA QUEIROZ	8,00	NÃO	NÃO	NÃO	0,00	8,00	21/03/1996	4058		
1362	NATHALIA RIBEIRO SANTOS	8,00	NÃO	NÃO	NÃO	0,00	8,00	07/07/1997	3991		
1363	JORZILENE NASCIMENTO ESTEVES	8,00	NÃO	NÃO	NÃO	0,00	6,00	17/08/1965	4691		
1364	TEREZINHA DE JESUS BANDEIRA VIEIRA	8,00	NÃO	NÃO	NÃO	0,00	2,00	14/02/1964	5394		
1365	MARILENE DUQUE DE OLIVEIRA	7,50	NÃO	NÃO	NÃO	5,00	2,50	28/04/1986	2241	SIM	
1366	ROSINEIDE MARIA SILVA PEIXOTO	7,50	NÃO	NÃO	NÃO	5,00	2,50	21/04/1996	1245		
1367	ANA MARIA DE ALMEIDA	7,50	NÃO	NÃO	NÃO	0,00	7,50	18/07/1970	325		
1368	DINEIDE CRISTINA ALVES DOS SANTOS	7,50	NÃO	NÃO	NÃO	0,00	7,50	20/12/1973	3267		
1369	KAREN NUBIA FERRAZ LUME	7,50	NÃO	NÃO	NÃO	0,00	7,50	09/07/1979	3067		
1370	VANESSA MESSIAS DOS SANTOS	7,50	NÃO	NÃO	NÃO	0,00	7,50	29/05/1981	520		
1371	LUANA CRISTINA RAMALHO AMBROSIN	7,50	NÃO	NÃO	NÃO	0,00	7,50	18/06/1983	5475		
1372	TIFANNY SARTORI VIEIRA SABINO	7,50	NÃO	NÃO	NÃO	0,00	7,50	25/04/1984	5219		
1373	MARCELLY DA GRAÇA ABREU DE BRITO GALVÃO	7,50	NÃO	NÃO	NÃO	0,00	7,50	08/10/1988	5335		
1374	FRANCIELE PAULA DE SOUSA FREITAS	7,50	NÃO	NÃO	NÃO	0,00	7,50	30/04/1993	5283		
1375	LUANA RANGEL PEREIRA LIMA	7,50	NÃO	NÃO	NÃO	0,00	3,50	26/11/1983	2819		
1376	ADENILDA TOMÉ VIDAL	7,00	SIM	NÃO	NÃO	5,00	0,00	25/03/1958	518		
1377	EDILAINE BAFIM	7,00	NÃO	NÃO	NÃO	5,00	2,00	08/03/1981	1161		
1378	FRANCILENE BASTOS CABRAL	7,00	NÃO	NÃO	NÃO	5,00	0,00	07/05/1968	425		
1379	MARIA DOLORES PEREIRA MILANI	7,00	NÃO	NÃO	NÃO	5,00	0,00	12/08/1969	4396		
1380	SILVIA APARECIDA GOMES GONÇALVES FONTES	7,00	NÃO	NÃO	NÃO	5,00	0,00	14/08/1969	5040		
1381	MARCIA MARIA DE LIMA	7,00	NÃO	NÃO	NÃO	5,00	0,00	25/04/1970	1041		
1382	ALZETE ARAUJO FERREIRA DOS SANTOS	7,00	NÃO	NÃO	NÃO	5,00	0,00	21/07/1976	3223		
1383	LIGIA MARIA WITTS	7,00	NÃO	NÃO	NÃO	5,00	0,00	16/10/1977	3237		
1384	CRISTIANE GOMES	7,00	NÃO	NÃO	NÃO	5,00	0,00	19/10/1978	3783		
1385	EDICLÉIA ROSA RIBEIRO DA CRUZ	7,00	NÃO	NÃO	NÃO	5,00	0,00	28/10/1983	3882		
1386	ADRIANA GALVÃO DINOFRE	7,00	NÃO	NÃO	NÃO	5,00	0,00	19/03/1984	3881		
1387	CIDÉLIA ROCHA TRINDADE DA SILVA	7,00	NÃO	NÃO	NÃO	5,00	0,00	24/07/1985	3027		
1388	NATHALIA IANNI ZENDRINI NUNES	7,00	NÃO	NÃO	NÃO	5,00	0,00	08/08/1989	1445		
1389	CAMILA DOS SANTOS NICOLAU	7,00	NÃO	NÃO	NÃO	5,00	0,00	13/06/1997	4567		
1390	LUCILENE ALVES	7,00	NÃO	NÃO	NÃO	0,00	7,00	22/11/1967	2342		
1391	VANDECLÉIA BATISTA DOS SANTOS	7,00	NÃO	NÃO	NÃO	0,00	7,00	19/08/1977	5336		
1392	MARCIA DE JESUS SANTANA DOS SANTOS	7,00	NÃO	NÃO	NÃO	0,00	7,00	03/10/1982	2714		
1393	PATRICIA MATTOS SILVA DOS SANTOS	7,00	NÃO	NÃO	NÃO	0,00	7,00	26/12/1982	844		
1394	ALINE CRISTINA DE PAULO RIBEIRO	7,00	NÃO	NÃO	NÃO	0,00	7,00	27/08/1986	5404	SIM	
1395	ANDRÉIA SOUZA SOARES	7,00	NÃO	NÃO	NÃO	0,00	7,00	14/11/1990	3934	SIM	
1396	RENATA VIQUEIRA CAMANDAROBA SILVA	7,00	NÃO	NÃO	NÃO	0,00	5,00	25/08/1982	4155		
1397	KARINA DOS SANTOS FORTUNATO FREITAS	7,00	NÃO	NÃO	NÃO	0,00	3,00	13/04/1983	5279		
1398	GISELE APARECIDA ANDRADE FRANZONI	7,00	NÃO	NÃO	NÃO	0,00	3,00	22/10/1985	985		
1399	EVANILSON OLIVEIRA	7,00	NÃO	NÃO	NÃO	0,00	3,00	05/09/1994	4542	SIM	
1400	SANDRA REGINA DA SOLVA BAPTISTA DE ABREU	6,50	NÃO	NÃO	NÃO	5,00	1,50	25/03/1963	4313		
1401	ISABEL CRISTINA DEVECCHI	6,50	NÃO	NÃO	NÃO	5,00	1,50	10/01/1971	4406		
1402	BRUNA ROSA DA SILVA	6,50	NÃO	NÃO	NÃO	5,00	1,50	27/09/1994	771	SIM	
1403	GILZAMARA ALVES	6,50	NÃO	NÃO	NÃO	0,00	6,50	14/04/1962	3688		
1404	ISABELA BANAGOURO VAZ DE OLIVEIRA	6,00	NÃO	NÃO	NÃO	5,00	1,00	04/02/1990	4710		
1405	CAREN APARECIDA RAMOS DA CRUZ	6,00	NÃO	NÃO	NÃO	5,00	1,00	19/11/1997	3982		
1406	VILMA BARBOSA DA SILVA CATARUCHI	6,00	NÃO	NÃO	NÃO	0,00	6,00	05/02/1969	1333		
1407	MÁRCIA MARIA SEVERIANO SOUZA	6,00	NÃO	NÃO	NÃO	0,00	6,00	05/06/1971	3089		
1408	REGIANE CRISTINA FERNANDES	6,00	NÃO	NÃO	NÃO	0,00	6,00	12/01/1974	3102	SIM	
1409	CLÁUDIA PEREIRA DE CAMARGO	6,00	NÃO	NÃO	NÃO	0,00	6,00	27/08/1976	2998		
1410	LISETE FONTGALLAND DIAS	6,00	NÃO	NÃO	NÃO	0,00	6,00	30/06/1978	1004		
1411	CRISTIANA DOS SANTOS FERNANDES DE ARAUJO	6,00	NÃO	NÃO	NÃO	0,00	6,00	25/12/1981	1953		
1412	EDLENE DA SILVA DIAS	6,00	NÃO	NÃO	NÃO	0,00	6,00	01/01/1982	5023		
1413	FLÁVIA GOMES DIAS CESÁRIO	6,00	NÃO	NÃO	NÃO	0,00	6,00	24/01/1982	3714		
1414	ALINE SAVI DA SILVA	6,00	NÃO	NÃO	NÃO	0,00	6,00	19/01/1986	3442		
1415	CIBELE SILVA DOS SANTOS	6,00	NÃO	NÃO	NÃO	0,00	6,00	21/05/1987	3740		
1416	DEBORA BARBOSA DA SILVA	6,00	NÃO	NÃO	NÃO	0,00	6,00	15/04/1991	1994		
1417	BÁRBARA BUENO FIALHO DE LIMA	6,00	NÃO	NÃO	NÃO	0,00	6,00	01/07/1993	2160	SIM	
1418	ELLEN MOREIRA DO NASCIMENTO	6,00	NÃO	NÃO	NÃO	0,00	6,00	22/04/1994	5000		
1419	JAQUELINE SOARES VIEIRA NOGUEIRA DA SILVA	6,00	NÃO	NÃO	NÃO	0,00	6,00	21/03/1995	5197		
1420	ELAINE FERREIRA DE FREITAS	6,00	NÃO	NÃO	NÃO	0,00	6,00	04/04/1995	1277		
1421	DANIELA SILVA DA FONSECA DE SOUZA	6,00	NÃO	NÃO	NÃO	0,00	6,00	12/09/1996	4412		
1422	CAROLINE FERNANDES BARROS	6,00	NÃO	NÃO	NÃO	0,00	6,00	01/02/1999	1060		
1423	GABRIELI ALCANTARA SANTOS	6,00	NÃO	NÃO	NÃO	0,00	6,00	09/06/1999	2672		
1424	ESTER GIMENEZ ZACHEL	6,00	NÃO	NÃO	NÃO	0,00	4,00	19/06/1968	1398		
1425	ADELINA DA CRUZ CALIXTO	6,00	NÃO	NÃO	NÃO	0,00	2,00	31/07/1968	700	SIM	
1426	MARICLEIRE APARECIDA ROSA DOS SANTOS	6,00	NÃO	NÃO	NÃO	0,00	2,00	03/08/1971	5392		



EDUCAÇÃO

1427	ANA LUCIA MAZZO	6,00	NÃO	NÃO	NÃO	0,00	0,00	18/07/1964	4129		
1428	SANDRA APARECIDA MELATTO	6,00	NÃO	NÃO	NÃO	0,00	0,00	30/08/1966	3912		
1429	JOSEFA IRES DO NASCIMENTO	6,00	NÃO	NÃO	NÃO	0,00	0,00	25/12/1983	3986		
1430	LUANA DA SILVA	6,00	NÃO	NÃO	NÃO	0,00	0,00	22/02/1989	4128		
1431	SUSIANE ANGELA GUADAGNINI	6,00	NÃO	NÃO	NÃO	0,00	0,00	04/10/1989	4443		
1432	DAIANE DE MOURA ARAUJO	6,00	NÃO	NÃO	NÃO	0,00	0,00	10/07/1990	2310		
1433	TAMIREZ PEREIRA DA SILVA	6,00	NÃO	NÃO	NÃO	0,00	0,00	13/04/1991	2154		
1434	SONIA DOS SANTOS PRIMO	5,50	NÃO	NÃO	NÃO	5,00	0,50	17/01/1978	2423		
1435	GIRCILEY SANTOS ARAUJO	5,50	NÃO	NÃO	NÃO	0,00	5,50	28/04/1970	924		
1436	ROSIMEIRE ANTONIA PRATE	5,50	NÃO	NÃO	NÃO	0,00	5,50	18/08/1980	4043		
1437	ANDRESSA CAROLINE DE LIMA NASCIMENTO VIOLIN	5,50	NÃO	NÃO	NÃO	0,00	5,50	20/11/1994	4598	SIM	
1438	STEFANNI APARECIDA CORREA SANTANA	5,50	NÃO	NÃO	NÃO	0,00	5,50	19/09/1995	2455	SIM	
1439	LUCIANO FRANCISCO RODRIGUES	5,50	NÃO	NÃO	NÃO	0,00	1,50	21/08/1989	251		
1440	JUCINEI MOREIRA SILVA	5,00	SIM	NÃO	NÃO	5,00	0,00	23/04/1961	315		
1441	ROQUE ETIENNE DÍAZ HERRERA	5,00	SIM	NÃO	NÃO	5,00	0,00	16/08/1961	5111		
1442	NADIR IVANI DE JESUS BELGINE MERGUZO	5,00	SIM	NÃO	NÃO	0,00	5,00	15/03/1961	4159		
1443	ANA MARIA HUCK TEIXEIRA	5,00	NÃO	NÃO	NÃO	5,00	0,00	27/03/1963	2115		
1444	RYTA DE CÁSSIA AP RODRIGUES DE O FRANCESCONI	5,00	NÃO	NÃO	NÃO	5,00	0,00	20/03/1964	3818		
1445	RUTE MENDES	5,00	NÃO	NÃO	NÃO	5,00	0,00	29/11/1964	2595		
1446	ELAINE PRESTES NOGUEIRA BARBOZA	5,00	NÃO	NÃO	NÃO	5,00	0,00	26/07/1965	219		
1447	MAURA APARECIDA DE ANDRADE FEMININO DE MORAIS	5,00	NÃO	NÃO	NÃO	5,00	0,00	13/11/1965	2563		
1448	ELLEN GARCIA	5,00	NÃO	NÃO	NÃO	5,00	0,00	31/01/1966	4772		
1449	CRISTIANE FERREIRA GUTIERREZ	5,00	NÃO	NÃO	NÃO	5,00	0,00	11/02/1966	1314	SIM	
1450	MARTA JOSE SILVESTRE DE ASSIS	5,00	NÃO	NÃO	NÃO	5,00	0,00	20/03/1966	1646		
1451	ZELENE DA CONCEIÇÃO SANTOS RODRIGUES	5,00	NÃO	NÃO	NÃO	5,00	0,00	24/03/1966	2165	SIM	
1452	MARIA DE ALMEIDA MARQUES	5,00	NÃO	NÃO	NÃO	5,00	0,00	28/04/1967	353		
1453	SUZETE DE NAZARE NOGUEIRA	5,00	NÃO	NÃO	NÃO	5,00	0,00	25/01/1968	1625		
1454	ELISMARA DE OLIVEIRA LAGO	5,00	NÃO	NÃO	NÃO	5,00	0,00	08/03/1969	2158		
1455	REGINALDO OLIVEIRA DE ALMEIDA	5,00	NÃO	NÃO	NÃO	5,00	0,00	08/08/1969	1636		
1456	SONIA LUDIVINA DOS SANTOS BENTO	5,00	NÃO	NÃO	NÃO	5,00	0,00	25/05/1970	912		
1457	EDNAY LOPES DE JESUS SANTOS	5,00	NÃO	NÃO	NÃO	5,00	0,00	01/07/1970	2528		
1458	ROSIANE CRISTINA PEREIRA CARDOSO	5,00	NÃO	NÃO	NÃO	5,00	0,00	26/03/1971	818		
1459	MARIA APARECIDA DE PAULA	5,00	NÃO	NÃO	NÃO	5,00	0,00	25/04/1971	1349		
1460	FABIA MARIA OLIVEIRA MELO	5,00	NÃO	NÃO	NÃO	5,00	0,00	15/05/1971	857		
1461	MARIA SONIA DA HORA SANTOS	5,00	NÃO	NÃO	NÃO	5,00	0,00	04/07/1971	2400		
1462	ELAINE CRISTINA ORTIZ DE CAMARGO CANALE	5,00	NÃO	NÃO	NÃO	5,00	0,00	26/07/1971	864		
1463	MARIA APARECIDA DE FATIMA SILVA BRITO	5,00	NÃO	NÃO	NÃO	5,00	0,00	10/09/1971	1093		
1464	YARA MACENA DA SILVA	5,00	NÃO	NÃO	NÃO	5,00	0,00	13/02/1972	4157		
1465	LUCIANA BIANCO DE LUNA	5,00	NÃO	NÃO	NÃO	5,00	0,00	16/08/1972	2704		
1466	ANDREIA MANHANI CHORRO	5,00	NÃO	NÃO	NÃO	5,00	0,00	06/10/1972	4539		
1467	ANDRÉA APARECIDA VIEIRA	5,00	NÃO	NÃO	NÃO	5,00	0,00	31/10/1972	4268		
1468	ANDREIA JUNQUEIRA	5,00	NÃO	NÃO	NÃO	5,00	0,00	07/11/1972	3510		
1469	RYTA DE CÁSSIA MORAIS	5,00	NÃO	NÃO	NÃO	5,00	0,00	10/12/1972	2751		
1470	DANIELA GIMENES DUARTE	5,00	NÃO	NÃO	NÃO	5,00	0,00	01/07/1973	4107		
1471	JEANE CLEIDE COSTA VIEIRA	5,00	NÃO	NÃO	NÃO	5,00	0,00	27/03/1974	527		
1472	ELIANA DOS REIS DE CASTILHO	5,00	NÃO	NÃO	NÃO	5,00	0,00	02/04/1974	2093		
1473	MARIA OLIMPIA BERNARDO DE OLIVEIRA ANDRADE	5,00	NÃO	NÃO	NÃO	5,00	0,00	25/04/1974	697		
1474	SILVANA MÁRCIA OLIVEIRA ROCHA	5,00	NÃO	NÃO	NÃO	5,00	0,00	08/11/1974	2526		
1475	MARIA DE FÁTIMA ANDRADE DA SILVA	5,00	NÃO	NÃO	NÃO	5,00	0,00	14/03/1975	1866		
1476	PATRICIA COSTA HENRIQUE DOS SANTOS	5,00	NÃO	NÃO	NÃO	5,00	0,00	03/05/1975	3746	SIM	
1477	NADJA CRISTIANE DA SILVA LOPES	5,00	NÃO	NÃO	NÃO	5,00	0,00	11/09/1975	1323		
1478	TERESINHA CONCEIÇÃO DUTRA	5,00	NÃO	NÃO	NÃO	5,00	0,00	11/05/1976	114		
1479	RYTA GONÇALVES DOS SANTOS MEDEIROS	5,00	NÃO	NÃO	NÃO	5,00	0,00	14/05/1976	902		
1480	CARLOS EDUARDO LUCENA DE MELO	5,00	NÃO	NÃO	NÃO	5,00	0,00	14/06/1976	3891		
1481	LUCIANA FERREIRA DE QUEIROZ	5,00	NÃO	NÃO	NÃO	5,00	0,00	22/09/1976	1174		
1482	LUCINEIDE DA SILVA	5,00	NÃO	NÃO	NÃO	5,00	0,00	25/10/1976	1685		
1483	CLAUDIA MARIA DA SILVA DE OLIVEIRA FELIPE	5,00	NÃO	NÃO	NÃO	5,00	0,00	31/10/1976	1480		
1484	ANA CECÍLIA FERREIRA BRASIL BORGES	5,00	NÃO	NÃO	NÃO	5,00	0,00	18/12/1976	545		
1485	NEIDE REGINA BERNUCCI	5,00	NÃO	NÃO	NÃO	5,00	0,00	04/06/1977	2660		
1486	ANA PAULA DE SOUZA RAPOSO	5,00	NÃO	NÃO	NÃO	5,00	0,00	23/06/1977	4112		
1487	MARIA DO CARMO DA SILVA CARDOSO	5,00	NÃO	NÃO	NÃO	5,00	0,00	03/12/1977	4529		
1488	ELAINE PONTES DE SOUSA	5,00	NÃO	NÃO	NÃO	5,00	0,00	29/12/1977	1346		
1489	ROSANA DE OLIVEIRA GOSSE	5,00	NÃO	NÃO	NÃO	5,00	0,00	01/02/1978	5273		
1490	ROSANGELA MOREIRA	5,00	NÃO	NÃO	NÃO	5,00	0,00	21/04/1978	4790		
1491	JACQUELINE RAMOS	5,00	NÃO	NÃO	NÃO	5,00	0,00	06/05/1978	372		
1492	DANILO ROBERTO DE MENDONÇA	5,00	NÃO	NÃO	NÃO	5,00	0,00	20/07/1978	455		
1493	SIMONE APARECIDA GARCIA DE LIMA	5,00	NÃO	NÃO	NÃO	5,00	0,00	09/08/1978	3324		
1494	SIMONE BORGES GAMA DE OLIVEIRA	5,00	NÃO	NÃO	NÃO	5,00	0,00	12/09/1978	4779		
1495	GISLAINE FONSECA MARTINS DA SILVA	5,00	NÃO	NÃO	NÃO	5,00	0,00	19/10/1978	3012		
1496	ROBERTA DE OLIVEIRA DA SILVA	5,00	NÃO	NÃO	NÃO	5,00	0,00	19/12/1978	266		
1497	ILTAMIRA DE AGUILAR LOPES PEREIRA	5,00	NÃO	NÃO	NÃO	5,00	0,00	01/01/1979	5381		
1498	FÁTIMA ROSA DE OLIVEIRA SILVA	5,00	NÃO	NÃO	NÃO	5,00	0,00	20/02/1979	2645		
1499	SILVANA MARISA DE SOUZA NASCIMENTO	5,00	NÃO	NÃO	NÃO	5,00	0,00	07/04/1979	1274		



EDUCAÇÃO

1500	GUIOMAR ARAUJO ROMAO	5,00	NÃO	NÃO	NÃO	5,00	0,00	21/05/1979	4759		
1501	LUCIMARA CRISTIANE MOREIRA DE OLIVEIRA	5,00	NÃO	NÃO	NÃO	5,00	0,00	08/07/1979	1130		
1502	EDITE RODRIGUES OLIVEIRA LEAL	5,00	NÃO	NÃO	NÃO	5,00	0,00	12/07/1979	3197		
1503	ELIANE DA SILVA	5,00	NÃO	NÃO	NÃO	5,00	0,00	02/11/1979	4140		
1504	DANIELA DE CASSIA DA SILVA	5,00	NÃO	NÃO	NÃO	5,00	0,00	15/01/1980	1178		
1505	CLAUDIA VIVIANE BATISTA	5,00	NÃO	NÃO	NÃO	5,00	0,00	09/02/1980	5126		
1506	VANIA PAULA CABRAL COSTA	5,00	NÃO	NÃO	NÃO	5,00	0,00	18/03/1980	4986		
1507	MARIA EUNICE DA SILVA BOSCHI	5,00	NÃO	NÃO	NÃO	5,00	0,00	06/04/1980	1169		
1508	KARINAPAUFA FAJARDO DE SOUZA BONIFÁCIO	5,00	NÃO	NÃO	NÃO	5,00	0,00	19/05/1980	4429		
1509	MARIANGELA AMORIM BEDESCHI	5,00	NÃO	NÃO	NÃO	5,00	0,00	02/10/1980	1247		
1510	ARIANE BUENO TARTARI	5,00	NÃO	NÃO	NÃO	5,00	0,00	17/10/1980	5504		
1511	PRISCILA DE OLIVEIRA CARDOSO	5,00	NÃO	NÃO	NÃO	5,00	0,00	17/12/1980	1507		
1512	ALIN DANIELLE PATRIOTA FREITAS	5,00	NÃO	NÃO	NÃO	5,00	0,00	26/12/1980	543		
1513	NICILENE BRANDÃO FERRAZ VIEIRA DA SILVA	5,00	NÃO	NÃO	NÃO	5,00	0,00	19/03/1981	3789		
1514	JULIANA PEREIRA COSTA E SILVA	5,00	NÃO	NÃO	NÃO	5,00	0,00	16/06/1981	3354		
1515	ROBERTA BORTOLOTO CASSILATTI	5,00	NÃO	NÃO	NÃO	5,00	0,00	26/08/1981	3231		
1516	ELIETE RODRIGUES SOUSA	5,00	NÃO	NÃO	NÃO	5,00	0,00	26/09/1981	4251		
1517	DANIELLE SOUZA BARRETO OLIVEIRA	5,00	NÃO	NÃO	NÃO	5,00	0,00	28/11/1981	1134		
1518	ANA PAULA FERREIRA DE MORAIS PIRES	5,00	NÃO	NÃO	NÃO	5,00	0,00	17/02/1982	4841		
1519	JANICLEIDE SANTANA SOUZA	5,00	NÃO	NÃO	NÃO	5,00	0,00	25/02/1982	5325		
1520	GABRIELA SOUZA CARNEVALLI	5,00	NÃO	NÃO	NÃO	5,00	0,00	02/03/1982	5331		
1521	VERA LUCIA DO PRADO NASCIMENTO	5,00	NÃO	NÃO	NÃO	5,00	0,00	14/03/1982	4922		
1522	CLAUDIA NOGUEIRA DOS SANTOS SILVA HONORATO	5,00	NÃO	NÃO	NÃO	5,00	0,00	26/03/1982	5003		
1523	KELLI CRISTINA LIMA DA SILVA	5,00	NÃO	NÃO	NÃO	5,00	0,00	15/04/1982	2895		
1524	RUBIA MARA ALMEIDA LEITE MARTIMIANO	5,00	NÃO	NÃO	NÃO	5,00	0,00	16/04/1982	1447		
1525	MARILENE RODRIGUES DA SILVA	5,00	NÃO	NÃO	NÃO	5,00	0,00	05/05/1982	1047		
1526	PAULA GRACIELA SOUZA DE SANTANA	5,00	NÃO	NÃO	NÃO	5,00	0,00	19/05/1982	3242		
1527	PATRICIA NUNES PEREIRA	5,00	NÃO	NÃO	NÃO	5,00	0,00	01/08/1982	448		
1528	SAMIA SANTANA NASCIMENTO	5,00	NÃO	NÃO	NÃO	5,00	0,00	14/09/1982	2914		
1529	SIDINEYA RACKELLY DOS SANTOS SILVA	5,00	NÃO	NÃO	NÃO	5,00	0,00	04/10/1982	1039		
1530	GILDENLANY SILVA BEZERRA	5,00	NÃO	NÃO	NÃO	5,00	0,00	06/10/1982	168		
1531	MARIA SILVIA DE SOUZA	5,00	NÃO	NÃO	NÃO	5,00	0,00	11/10/1982	5518		
1532	GIRLENE PEREIRA DA SILVA	5,00	NÃO	NÃO	NÃO	5,00	0,00	22/10/1982	2028		
1533	ROSANGELA DIAS TAVARES	5,00	NÃO	NÃO	NÃO	5,00	0,00	29/01/1983	329		
1534	TATIANE CRISTINA PARAGUAI DA SILVA	5,00	NÃO	NÃO	NÃO	5,00	0,00	08/02/1983	3003		
1535	TATIANE CRISTINA DA SILVA SANTOS	5,00	NÃO	NÃO	NÃO	5,00	0,00	16/02/1983	5185		
1536	RENATA DETTO ZUCHETTO	5,00	NÃO	NÃO	NÃO	5,00	0,00	14/03/1983	2410		
1537	PRISCILLA ROSA DA COSTA SANDORFY	5,00	NÃO	NÃO	NÃO	5,00	0,00	20/03/1983	3463		
1538	VANESSA GRACIELLE CAMPOS BONIFÁCIO	5,00	NÃO	NÃO	NÃO	5,00	0,00	24/03/1983	781		
1539	ERIKA REGINA DA CRUZ POLONI DE LIMA	5,00	NÃO	NÃO	NÃO	5,00	0,00	23/04/1983	3004		
1540	RENATA PATRÍCIA DE OLIVEIRA SILVA	5,00	NÃO	NÃO	NÃO	5,00	0,00	19/05/1983	3465		
1541	SIMONE ABILIO DA SILVA	5,00	NÃO	NÃO	NÃO	5,00	0,00	21/05/1983	1727		
1542	KAREN REGINA MARTINS	5,00	NÃO	NÃO	NÃO	5,00	0,00	29/08/1983	4191		
1543	ANDREZA APARECIDA OLIVEIRA COTRIM	5,00	NÃO	NÃO	NÃO	5,00	0,00	16/12/1983	4670		
1544	ALINE FRANCE GONÇALVES COSTA	5,00	NÃO	NÃO	NÃO	5,00	0,00	09/04/1984	5267		
1545	PATRÍCIA APARECIDA MUNIZ GONÇALVES	5,00	NÃO	NÃO	NÃO	5,00	0,00	01/07/1984	2117		
1546	ALINE CRISTINA FERREIRA DOS SANTOS DAMÁSIO	5,00	NÃO	NÃO	NÃO	5,00	0,00	10/07/1984	4262		
1547	JAQUELINE CASSIA MACHADO DE OLIVEIRA	5,00	NÃO	NÃO	NÃO	5,00	0,00	25/03/1985	943		
1548	JULIANA APARECIDA DOS SANTOS	5,00	NÃO	NÃO	NÃO	5,00	0,00	01/05/1985	4324		
1549	LISANDRA LILIAN BERALDO	5,00	NÃO	NÃO	NÃO	5,00	0,00	02/05/1985	2616		
1550	EVELIN TAVARES ADRIANO SILVA DE SOUZA	5,00	NÃO	NÃO	NÃO	5,00	0,00	29/10/1985	4491	SIM	
1551	PRISCILA ESPÓSITO FURTADO	5,00	NÃO	NÃO	NÃO	5,00	0,00	20/01/1986	3860		
1552	TALITA GUIJO ARTIMUNDO	5,00	NÃO	NÃO	NÃO	5,00	0,00	26/03/1986	4041		
1553	QUEILA RAQUEL LOURENÇO ALENCAR	5,00	NÃO	NÃO	NÃO	5,00	0,00	01/05/1986	2629		
1554	CARLA APARECIDA PRESTES DA SILVA	5,00	NÃO	NÃO	NÃO	5,00	0,00	03/05/1986	2495		
1555	TATIANA DONIZETTI FUMANI	5,00	NÃO	NÃO	NÃO	5,00	0,00	29/05/1986	3114		SIM
1556	ILCAMARIA DA SILVA ROSSI	5,00	NÃO	NÃO	NÃO	5,00	0,00	01/07/1986	136		
1557	ELOÁ RODRIGUES DE ALMEIDA	5,00	NÃO	NÃO	NÃO	5,00	0,00	14/07/1986	5414		
1558	ROBERTA SALDANHA PINHEIRO	5,00	NÃO	NÃO	NÃO	5,00	0,00	15/07/1986	3939		SIM
1559	LILCILIANA DOMINGUES PEDROSO	5,00	NÃO	NÃO	NÃO	5,00	0,00	26/09/1986	2779		
1560	INES DE SOUZA SANTOS AMARAL	5,00	NÃO	NÃO	NÃO	5,00	0,00	10/10/1986	965		
1561	ROBERTA MATHEUS RODRIGUES PINTOR	5,00	NÃO	NÃO	NÃO	5,00	0,00	23/07/1987	916		
1562	ADNA SOUZA ROCHA DE OLIVEIRA	5,00	NÃO	NÃO	NÃO	5,00	0,00	22/09/1987	3568		
1563	ELIZAMA DE SOUZA ALCANTARA	5,00	NÃO	NÃO	NÃO	5,00	0,00	05/10/1987	4950		
1564	ÉLIKA SANTANA DE MORAES LOPES	5,00	NÃO	NÃO	NÃO	5,00	0,00	19/12/1987	1852		
1565	ERICA PATRÍCIA DE PAULA	5,00	NÃO	NÃO	NÃO	5,00	0,00	23/02/1988	2135		
1566	AMANDA PEREIRA DA SILVA	5,00	NÃO	NÃO	NÃO	5,00	0,00	06/05/1988	3830		
1567	ALAOR JOSÉ SEMEDO NETO	5,00	NÃO	NÃO	NÃO	5,00	0,00	12/06/1988	747		
1568	JOICEANE SANTANA BARBOSA MAGNO	5,00	NÃO	NÃO	NÃO	5,00	0,00	02/09/1988	997		
1569	NATÁLIA CAROLINE DE ANDRADE QUINTINO	5,00	NÃO	NÃO	NÃO	5,00	0,00	03/11/1988	2331		
1570	CAMILA ZAGO SANTOS	5,00	NÃO	NÃO	NÃO	5,00	0,00	24/06/1989	4205		
1571	NATHALIA SUSAN MARTINS COSTA	5,00	NÃO	NÃO	NÃO	5,00	0,00	08/09/1989	510		
1572	DANIELE ALVES DE SOUZA GONÇALVES	5,00	NÃO	NÃO	NÃO	5,00	0,00	26/09/1989	1598		
1573	RAQUEL PEREIRA DE SOUSA	5,00	NÃO	NÃO	NÃO	5,00	0,00	14/04/1990	4781		
1574	GRACILENE APARECIDA SANTOS PIRES	5,00	NÃO	NÃO	NÃO	5,00	0,00	14/04/1990	5149		



EDUCAÇÃO

1575	LUANA MAGALHÃES DE OLIVEIRA	5,00	NÃO	NÃO	NÃO	5,00	0,00	10/05/1990	1888		
1576	MARIA DE LOURDES PEREIRA DE LIMA	5,00	NÃO	NÃO	NÃO	5,00	0,00	03/06/1990	1723		
1577	BRUNA LARISSA MONTEIRO DO NASCIMENTO	5,00	NÃO	NÃO	NÃO	5,00	0,00	01/10/1990	1406		
1578	MARIA ELIZABETH SILVA DE SOUSA	5,00	NÃO	NÃO	NÃO	5,00	0,00	21/01/1991	4008		
1579	EMILLY JAVORSKI	5,00	NÃO	NÃO	NÃO	5,00	0,00	02/02/1991	2954		
1580	GIOVANA RODRIGUES MADONIA PIMENTA	5,00	NÃO	NÃO	NÃO	5,00	0,00	20/02/1991	377		
1581	TASSIA CAROLINE GOMES PORTELA	5,00	NÃO	NÃO	NÃO	5,00	0,00	05/05/1991	5119		
1582	VANESSA JACOBSON DIAS COUTINHO	5,00	NÃO	NÃO	NÃO	5,00	0,00	25/06/1991	3305		
1583	MARIA PAULA RIBEIRO DOS SANTOS	5,00	NÃO	NÃO	NÃO	5,00	0,00	11/08/1991	4234		
1584	DANILO COSTA PEREIRA	5,00	NÃO	NÃO	NÃO	5,00	0,00	26/08/1991	5263		
1585	GABRIELA FLOREANO CENTENARO	5,00	NÃO	NÃO	NÃO	5,00	0,00	19/10/1991	4942		
1586	JÉSSICA ARAÚJO ROSSETTO	5,00	NÃO	NÃO	NÃO	5,00	0,00	19/03/1992	1142		
1587	ANA PAULA TAVARES DA SILVA	5,00	NÃO	NÃO	NÃO	5,00	0,00	05/10/1992	4269		
1588	ANDRIESSA LORRANY CORREA LOPES	5,00	NÃO	NÃO	NÃO	5,00	0,00	18/11/1992	3567		
1589	BÁRBARA FERREIRA DA SILVA PALADINO	5,00	NÃO	NÃO	NÃO	5,00	0,00	18/11/1992	4306		
1590	LUDMILA SILVA DOS SANTOS OLIVEIRA	5,00	NÃO	NÃO	NÃO	5,00	0,00	23/05/1993	5466		
1591	ADRIANE FERREIRA PINTO ESTEVES	5,00	NÃO	NÃO	NÃO	5,00	0,00	28/07/1993	914		
1592	MICHELE MAGAGNINI MATIAS	5,00	NÃO	NÃO	NÃO	5,00	0,00	10/03/1994	1470		
1593	THAMIRES VIEIRA DA SILVA	5,00	NÃO	NÃO	NÃO	5,00	0,00	10/04/1994	1719		
1594	GUILHERME RAMIRES FERREIRA FASOLI	5,00	NÃO	NÃO	NÃO	5,00	0,00	21/04/1994	226		
1595	SAMUEL DE ALMEIDA ALVES	5,00	NÃO	NÃO	NÃO	5,00	0,00	25/07/1994	959		
1596	LETICIA SALDANHA CRUZ	5,00	NÃO	NÃO	NÃO	5,00	0,00	28/11/1994	3909		
1597	JÉSSICA DOS SANTOS ALMEIDA	5,00	NÃO	NÃO	NÃO	5,00	0,00	17/03/1995	932		
1598	RITA DE CÁSSIA DE SOUZA PAULA	5,00	NÃO	NÃO	NÃO	5,00	0,00	22/05/1995	2285		
1599	RAFAELA SANTOS DE ARAÚJO	5,00	NÃO	NÃO	NÃO	5,00	0,00	05/07/1995	4320		
1600	ROXANE CRISTINE BENTO	5,00	NÃO	NÃO	NÃO	5,00	0,00	09/07/1995	474		
1601	THAINA SANTOS SANTANA	5,00	NÃO	NÃO	NÃO	5,00	0,00	02/08/1995	1516		
1602	VALERIA NATIVIDADE DUARTE BRAGA	5,00	NÃO	NÃO	NÃO	5,00	0,00	02/10/1995	1725		
1603	ANDRESSA JULIANA DA SILVA	5,00	NÃO	NÃO	NÃO	5,00	0,00	06/10/1995	698		
1604	LUANA MARIA GODOY DE SOUZA SANTOS	5,00	NÃO	NÃO	NÃO	5,00	0,00	26/08/1997	3648		
1605	MÔNICA RAFAELA DA SILVA	5,00	NÃO	NÃO	NÃO	5,00	0,00	23/11/1997	1211		
1606	JAQUELINE KELLY DOS SANTOS SOARES	5,00	NÃO	NÃO	NÃO	5,00	0,00	29/01/1998	3879		
1607	ELLEN GIANE SILVA DOS SANTOS	5,00	NÃO	NÃO	NÃO	5,00	0,00	04/06/1998	707		
1608	TALITA LIMA DA SILVA TEIXEIRA	5,00	NÃO	NÃO	NÃO	5,00	0,00	16/06/1998	342		
1609	GABRIELE CABRAL DUTRA	5,00	NÃO	NÃO	NÃO	5,00	0,00	19/06/1998	4213		
1610	ARYEL BARBOSA DA SILVA	5,00	NÃO	NÃO	NÃO	5,00	0,00	19/07/1998	2905		
1611	AMANDA FOSSEM	5,00	NÃO	NÃO	NÃO	5,00	0,00	03/10/1998	3750		
1612	MICHELY PEREIRA	5,00	NÃO	NÃO	NÃO	5,00	0,00	26/10/1998	2433		
1613	LETÍCIA LIMA DE MAGALHÃES	5,00	NÃO	NÃO	NÃO	5,00	0,00	20/10/1999	1840		
1614	JÚLIA BATISTA MORASSI	5,00	NÃO	NÃO	NÃO	5,00	0,00	27/03/2000	2094		
1615	DAYANE PINHEIRO	5,00	NÃO	NÃO	NÃO	5,00	0,00	07/12/2016	627		
1616	AGUINALDA DE LIMA SILVA	5,00	NÃO	NÃO	NÃO	0,00	5,00	05/08/1968	1343		
1617	MARIA DA CRUZ ALVES	5,00	NÃO	NÃO	NÃO	0,00	5,00	03/05/1969	662		
1618	KARINE FERNANDES DO CARMO	5,00	NÃO	NÃO	NÃO	0,00	5,00	09/11/1973	767		
1619	VILMA ALVES PEREIRA DE MORAIS	5,00	NÃO	NÃO	NÃO	0,00	5,00	05/07/1974	2011		
1620	ROSMARI OLIVEIRA DOS SANTOS	5,00	NÃO	NÃO	NÃO	0,00	5,00	22/11/1974	482		
1621	VERONICA COSTA DA SILVA SIQUEIRA	5,00	NÃO	NÃO	NÃO	0,00	5,00	09/12/1975	1624		
1622	JOAO OTÁVIO DIAS	5,00	NÃO	NÃO	NÃO	0,00	5,00	31/03/1976	952		
1623	JOSELIA APARECIDA DE SOUZA	5,00	NÃO	NÃO	NÃO	0,00	5,00	07/02/1977	5374		
1624	FABIANA ORTIZ DE QUEIROZ	5,00	NÃO	NÃO	NÃO	0,00	5,00	31/12/1978	3146		
1625	ALINE VIEIRA BEGO	5,00	NÃO	NÃO	NÃO	0,00	5,00	03/06/1982	869		
1626	ANGELA GOMES DE OLIVEIRA DA SILVA	5,00	NÃO	NÃO	NÃO	0,00	5,00	03/08/1982	934		
1627	CAMILA GALLIPPI	5,00	NÃO	NÃO	NÃO	0,00	5,00	16/12/1982	5001		
1628	JAMILE SOARES DE OLIVEIRA	5,00	NÃO	NÃO	NÃO	0,00	5,00	09/06/1983	999		
1629	GISELE DE OLIVEIRA FRANCO BISPO	5,00	NÃO	NÃO	NÃO	0,00	5,00	07/09/1983	2010		
1630	MAYARA SILVA PASSOS	5,00	NÃO	NÃO	NÃO	0,00	5,00	17/02/1984	1558		
1631	ELISANGELA CARDOSO DE OLIVEIRA CRUZ	5,00	NÃO	NÃO	NÃO	0,00	5,00	24/12/1986	4936		
1632	RAQUEL CRISTINA DA SILVA LIMA PRADO	5,00	NÃO	NÃO	NÃO	0,00	5,00	01/05/1988	790	SIM	
1633	LUCIELE SANTOS DE SOUZA GUEDES	5,00	NÃO	NÃO	NÃO	0,00	5,00	20/09/1988	286		
1634	VALÉRIA DE MELO ROSSI LIMA	5,00	NÃO	NÃO	NÃO	0,00	5,00	21/04/1990	655		
1635	EMILLY CAROL DO NASCIMENTO DA SILVA	5,00	NÃO	NÃO	NÃO	0,00	5,00	15/05/1993	2809		
1636	SUELEN CRISTINA DE OLIVEIRA	5,00	NÃO	NÃO	NÃO	0,00	5,00	13/04/1994	127		
1637	SAMANTHA CARLOTTI DALCIN	5,00	NÃO	NÃO	NÃO	0,00	3,00	07/07/1978	1149		
1638	ANDREIA DOS SANTOS DE QUEIROZ	5,00	NÃO	NÃO	NÃO	0,00	1,00	15/03/1975	789		
1639	ANGELA GORETE OLIVEIRA DA SILVA	5,00	NÃO	NÃO	NÃO	0,00	1,00	18/04/1983	2989		
1640	SANDRA HELENA MOTA DE OLIVEIRA.	4,50	NÃO	NÃO	NÃO	0,00	4,50	11/12/1965	3168		
1641	ERIKA LUCIA SILVA ALONSO DE TOLEDO	4,50	NÃO	NÃO	NÃO	0,00	4,50	05/04/1980	3398		
1642	VALQUIRIA FREITAS ROCHA DE CAMPOS	4,50	NÃO	NÃO	NÃO	0,00	4,50	20/04/1983	3039		
1643	ANGELA THEREZINHA SQUARÇA	4,50	NÃO	NÃO	NÃO	0,00	4,50	06/04/1984	514		
1644	DAIANA FLORÊNCIO PEDROSO	4,50	NÃO	NÃO	NÃO	0,00	4,50	22/08/1985	497		
1645	MARLY PEREIRA DAMASCENO SANTOS	4,50	NÃO	NÃO	NÃO	0,00	4,50	10/02/1987	3288		
1646	CRISTIANE ARAUJO DE LIMA NASCIMENTO SILVA	4,50	NÃO	NÃO	NÃO	0,00	4,50	09/08/1990	688		
1647	JAMILE FRANÇA DOS SANTOS	4,50	NÃO	NÃO	NÃO	0,00	4,50	18/04/1993	1212		
1648	MELISSA DE SOUSA SANTOS	4,50	NÃO	NÃO	NÃO	0,00	4,50	09/03/1999	505		
1649	BEATRIZ FERREIRA STEVANIN	4,50	NÃO	NÃO	NÃO	0,00	4,50	10/09/1999	5152		
1650	NEUSA FRANCISCA PEREIRA	4,00	NÃO	NÃO	NÃO	0,00	4,00	11/04/1966	4798		



EDUCAÇÃO

1651	IVAN ROGERIO RAMPIN	4,00	NÃO	NÃO	NÃO	0,00	4,00	18/10/1971	3971		
1652	IVONE LEIDE DA SILVA	4,00	NÃO	NÃO	NÃO	0,00	4,00	16/12/1971	2191		
1653	CINTIA CINARA FERREIRA SPINACÉ	4,00	NÃO	NÃO	NÃO	0,00	4,00	03/07/1974	4132	SIM	
1654	MARIA DE JESUS PINHO	4,00	NÃO	NÃO	NÃO	0,00	4,00	17/10/1976	3097		
1655	MARIA ADRIANA DOS SANTOS	4,00	NÃO	NÃO	NÃO	0,00	4,00	04/04/1978	1580		
1656	FABIANA FERNANDES DE PAULO SILVA	4,00	NÃO	NÃO	NÃO	0,00	4,00	07/10/1981	652		
1657	MARIA DE FATIMA LIMA DE SOUSA ALVES NEVES	4,00	NÃO	NÃO	NÃO	0,00	4,00	16/08/1987	3765		
1658	RAQUEL NUNES DA CRUZ	4,00	NÃO	NÃO	NÃO	0,00	4,00	22/12/1987	931		
1659	PATRICIA ALINE DE OLIVEIRA	4,00	NÃO	NÃO	NÃO	0,00	4,00	05/03/1988	4070		
1660	ANTONIO GEOVANE RIBEIRO	4,00	NÃO	NÃO	NÃO	0,00	4,00	20/09/1988	976		
1661	ERICA DE ARAUJO SILVA RIBEIRO	4,00	NÃO	NÃO	NÃO	0,00	4,00	05/01/1990	1675		
1662	JESSICA MARCELINO FURLAN ROSA	4,00	NÃO	NÃO	NÃO	0,00	4,00	17/09/1991	2299		
1663	NATALIA DE SOUZA SILVA	4,00	NÃO	NÃO	NÃO	0,00	4,00	09/12/1997	3972		
1664	THAINARA FERNANDA GRACIANO	4,00	NÃO	NÃO	NÃO	0,00	4,00	02/02/2002	147		
1665	MAISA APARECIDA PEREIRA MINGOTTI	4,00	NÃO	NÃO	NÃO	0,00	0,00	07/01/1962	4428		
1666	JOSINALBA MATIAS DE LIMA CAVALHEIRO	4,00	NÃO	NÃO	NÃO	0,00	0,00	12/11/1967	3276		
1667	LUCIA HELENA BRAGHINI	4,00	NÃO	NÃO	NÃO	0,00	0,00	23/04/1968	1230		
1668	NEIDE RIBEIRO DO NASCIMENTO	4,00	NÃO	NÃO	NÃO	0,00	0,00	15/06/1970	5168		
1669	RAQUEL APARECIDA RAMAZINI	4,00	NÃO	NÃO	NÃO	0,00	0,00	18/02/1971	4022		
1670	JAQUES ANDRÉ DE ASSIS	4,00	NÃO	NÃO	NÃO	0,00	0,00	31/03/1973	2500	SIM	
1671	AMANDA PICOLI ORSI	4,00	NÃO	NÃO	NÃO	0,00	0,00	01/09/1973	361		
1672	MARIA APARECIDA NICOLAU	4,00	NÃO	NÃO	NÃO	0,00	0,00	17/10/1974	4190		
1673	ANA PAULA AMARAL MOREIRA	4,00	NÃO	NÃO	NÃO	0,00	0,00	13/11/1974	1577		
1674	MARIZA MARIA DA SILVA ARAUJO	4,00	NÃO	NÃO	NÃO	0,00	0,00	17/07/1975	4968		
1675	MARIA CELINA DIAS BATISTA LEITE	4,00	NÃO	NÃO	NÃO	0,00	0,00	15/05/1976	2826		SIM
1676	CINTIA RENATA ALVES ALVARENGA	4,00	NÃO	NÃO	NÃO	0,00	0,00	09/12/1976	3100		
1677	JOSÉ WILSON DE JESUS	4,00	NÃO	NÃO	NÃO	0,00	0,00	27/09/1977	3928		
1678	ESTER GÉGLIO DE MORAES	4,00	NÃO	NÃO	NÃO	0,00	0,00	18/09/1978	3569		
1679	CATIANE BUENO DE ALMEIDA	4,00	NÃO	NÃO	NÃO	0,00	0,00	27/07/1979	2856		
1680	RENATA FRANÇA DA SILVA	4,00	NÃO	NÃO	NÃO	0,00	0,00	25/02/1980	1413		
1681	HELEN LAIZ DE CAMARGO MESCOLLOTE	4,00	NÃO	NÃO	NÃO	0,00	0,00	15/11/1980	2738		
1682	LUCIANA RODRIGUES GUIDO INDRIGO	4,00	NÃO	NÃO	NÃO	0,00	0,00	17/12/1980	3875		
1683	AMANDA SANTIAGO DO NASCIMENTO NOVAES	4,00	NÃO	NÃO	NÃO	0,00	0,00	27/02/1981	1438		
1684	EDNA CASARIM NUNES	4,00	NÃO	NÃO	NÃO	0,00	0,00	19/12/1981	630		
1685	GLEICE ALBUQUERQUE BATISTA	4,00	NÃO	NÃO	NÃO	0,00	0,00	29/05/1982	1375		
1686	LAURIE DE FATIMA PITON OLIVEIRA	4,00	NÃO	NÃO	NÃO	0,00	0,00	06/06/1982	3472		
1687	BIANCA APARECIDA PACHECO LEITE DE CAMARGO FERRAZ	4,00	NÃO	NÃO	NÃO	0,00	0,00	20/06/1982	2700		
1688	ROBERTA PANDOLPHI DIAS FERREIRA	4,00	NÃO	NÃO	NÃO	0,00	0,00	14/07/1983	4482		
1689	LUCILENE CAROLINE FERREIRA GIMENES	4,00	NÃO	NÃO	NÃO	0,00	0,00	24/10/1984	3410		
1690	DANILO SOUSA DA SILVA	4,00	NÃO	NÃO	NÃO	0,00	0,00	14/07/1985	5141		
1691	MARIANA FERREIRA ANTERO LICHY	4,00	NÃO	NÃO	NÃO	0,00	0,00	21/08/1985	2726		
1692	DANIELLA BISPO DE OLIVEIRA	4,00	NÃO	NÃO	NÃO	0,00	0,00	17/09/1985	116		
1693	SILVANEIDE SANTIAGO DOS SANTOS	4,00	NÃO	NÃO	NÃO	0,00	0,00	06/04/1986	1652		
1694	CAREN CRISTINA DO CARMO GUILHERME	4,00	NÃO	NÃO	NÃO	0,00	0,00	30/11/1986	4009		
1695	DAYANE SANTOS GOMES	4,00	NÃO	NÃO	NÃO	0,00	0,00	22/03/1987	3382		
1696	JULIANA GUARISO DE CAMPOS	4,00	NÃO	NÃO	NÃO	0,00	0,00	22/03/1988	1524		
1697	ANA PAULA PEREIRA DE SOUSA	4,00	NÃO	NÃO	NÃO	0,00	0,00	01/11/1988	4951		
1698	VALERIA PEREIRA DA SILVA	4,00	NÃO	NÃO	NÃO	0,00	0,00	07/04/1989	1059		
1699	MARIANE GONÇALVES FORATO	4,00	NÃO	NÃO	NÃO	0,00	0,00	22/03/1991	1502		
1700	NATHALIA RUIZ DUARTE	4,00	NÃO	NÃO	NÃO	0,00	0,00	25/09/1993	506		
1701	GABRIELA FABIANE LUIZ	4,00	NÃO	NÃO	NÃO	0,00	0,00	03/06/1994	3094	SIM	
1702	LAYLA CRISTINA RODRIGUES	4,00	NÃO	NÃO	NÃO	0,00	0,00	04/06/1999	4851		
1703	VANESSA DOMINGOS	4,00	NÃO	NÃO	NÃO	0,00	0,00	25/04/2018	220		
1704	SUELENE MARIA DE OLIVEIRA PEREIRA	3,50	NÃO	NÃO	NÃO	0,00	3,50	07/11/1973	5021		
1705	SELMA APARECIDA COUTO DE OLIVEIRA	3,50	NÃO	NÃO	NÃO	0,00	3,50	28/03/1975	5461		
1706	LUCÉLIA APARECIDA MARCHESIN DE SOUZA	3,50	NÃO	NÃO	NÃO	0,00	3,50	31/08/1978	3311		
1707	SAMANTA NEGRI	3,50	NÃO	NÃO	NÃO	0,00	3,50	17/10/1981	917		
1708	BRUNA LIRA LAURENÇO SILVA	3,50	NÃO	NÃO	NÃO	0,00	3,50	27/01/1994	5489		
1709	REGINA CELIA DUARTE	3,00	NÃO	NÃO	NÃO	0,00	3,00	30/08/1976	3845		
1710	ROSELI MATHIAS BARBOSA	3,00	NÃO	NÃO	NÃO	0,00	3,00	25/01/1977	5462		
1711	LUCIANA TATIANA DOS SANTOS	3,00	NÃO	NÃO	NÃO	0,00	3,00	01/08/1982	1947		
1712	LUCIANA VERIDIANA DA SILVA	3,00	NÃO	NÃO	NÃO	0,00	3,00	03/11/1987	2420	SIM	
1713	ISLANNY MARIA DOS SANTOS BARROS	3,00	NÃO	NÃO	NÃO	0,00	3,00	03/12/1993	4925		
1714	ALINE DOANE VALERIO CAETANO	3,00	NÃO	NÃO	NÃO	0,00	3,00	20/12/1994	3762		
1715	LÉIA CORREA VIEIRA	3,00	NÃO	NÃO	NÃO	0,00	3,00	06/07/2000	2472		
1716	ROSEANE DE ARAUJO MONTEIRO	2,50	NÃO	NÃO	NÃO	0,00	2,50	17/08/1976	3373		
1717	FABIANA PRAXEDES FERREIRA	2,50	NÃO	NÃO	NÃO	0,00	2,50	01/09/1981	2708		
1718	LILIANE DA SILVA MORAES	2,50	NÃO	NÃO	NÃO	0,00	2,50	28/06/1985	4654		
1719	VIVIANE MOURA DA SILVA	2,50	NÃO	NÃO	NÃO	0,00	2,50	17/07/1986	2762		
1720	MAYSA ISIS DA ROCHA PINTO	2,50	NÃO	NÃO	NÃO	0,00	2,50	12/08/1986	1965		
1721	NATALIA DOURADO VIEIRA	2,50	NÃO	NÃO	NÃO	0,00	2,50	29/07/1991	289	SIM	
1722	THAIZE BARROS ROCHA	2,50	NÃO	NÃO	NÃO	0,00	2,50	01/11/1993	221		
1723	GABRIELLA TAYNE DA SILVA	2,50	NÃO	NÃO	NÃO	0,00	2,50	08/05/1994	2598		
1724	AKEMI MORITA	2,00	SIM	NÃO	NÃO	0,00	0,00	10/09/1947	3124		
1725	MARIA EDILEUSA VIEIRA BARBOSA	2,00	SIM	NÃO	NÃO	0,00	0,00	01/05/1954	3425		



EDUCAÇÃO

1726	LUIZA APARECIDA BAGGIO	2,00	SIM	NÃO	NÃO	0,00	0,00	28/09/1955	3346		
1727	DELMIRO ROBERTO DE SOUSA	2,00	NÃO	NÃO	NÃO	0,00	2,00	28/08/1962	507		
1728	MARIA LEONEIDE DE OLIVEIRA	2,00	NÃO	NÃO	NÃO	0,00	2,00	28/05/1968	4987		
1729	MARLENE ANTONIO PINA	2,00	NÃO	NÃO	NÃO	0,00	2,00	09/07/1970	4198		
1730	GLAUCIA LANE PALOMBO POPIELYSRKO	2,00	NÃO	NÃO	NÃO	0,00	2,00	19/10/1970	2149		
1731	CÁTIA REGINA PACHECO DE FREITAS OLIVEIRA	2,00	NÃO	NÃO	NÃO	0,00	2,00	29/12/1974	5034		
1732	FABIANA MARTINS DOS SANTOS	2,00	NÃO	NÃO	NÃO	0,00	2,00	24/04/1979	5521		
1733	PATRÍCIA DOS SANTOS	2,00	NÃO	NÃO	NÃO	0,00	2,00	23/10/1979	2948		
1734	DANIELA REGINA MOREIRA	2,00	NÃO	NÃO	NÃO	0,00	2,00	10/05/1980	5083		
1735	DANIELE BUSATO DE MORAES	2,00	NÃO	NÃO	NÃO	0,00	2,00	25/04/1982	4749		
1736	JOSÉ HENRIQUE PRADO LIMA	2,00	NÃO	NÃO	NÃO	0,00	2,00	25/07/1982	1748		
1737	ELAINE ALVES DOS SANTOS	2,00	NÃO	NÃO	NÃO	0,00	2,00	15/09/1984	3486		
1738	TATIANE SILVA SANTOS COSTA	2,00	NÃO	NÃO	NÃO	0,00	2,00	05/02/1986	1744		
1739	ANTUSA BARBOSA CRUZ	2,00	NÃO	NÃO	NÃO	0,00	2,00	30/07/1994	4849		
1740	DANIELA SANTOS DA SILVA	2,00	NÃO	NÃO	NÃO	0,00	2,00	05/06/1995	5217		
1741	ROSEMEIRE MACIEL DA SILVA	2,00	NÃO	NÃO	NÃO	0,00	0,00	22/10/1966	1359		
1742	CELIA PERPETUA CARMONA BRESSAN	2,00	NÃO	NÃO	NÃO	0,00	0,00	12/04/1970	3155		
1743	CLAUDIA APARECIDA DOS SANTOS	2,00	NÃO	NÃO	NÃO	0,00	0,00	08/03/1971	3152		
1744	APARECIDA BENEDITA DE ARAUJO	2,00	NÃO	NÃO	NÃO	0,00	0,00	23/04/1971	3837		
1745	MARIA ESTELA SOARES DA SILVA	2,00	NÃO	NÃO	NÃO	0,00	0,00	14/11/1975	5057		
1746	FRANCINE PENHA DE PONTES BARBOSA	2,00	NÃO	NÃO	NÃO	0,00	0,00	27/01/1976	375		
1747	SILVANA FORTUNATO DEBONI	2,00	NÃO	NÃO	NÃO	0,00	0,00	22/06/1976	1085		
1748	GILMARA STEFANI	2,00	NÃO	NÃO	NÃO	0,00	0,00	24/06/1977	3791		
1749	ELAINE CRISTINA GARCIA	2,00	NÃO	NÃO	NÃO	0,00	0,00	20/10/1977	1585		
1750	MELISSA MESSIAS DA SILVA	2,00	NÃO	NÃO	NÃO	0,00	0,00	26/07/1978	815		
1751	KAREN HIDALGO CASTELANI	2,00	NÃO	NÃO	NÃO	0,00	0,00	16/11/1978	1969		
1752	ADRIANA TAVARES DOS SANTOS	2,00	NÃO	NÃO	NÃO	0,00	0,00	03/03/1979	5494		
1753	OLIVIA CRISTINA MOTTA	2,00	NÃO	NÃO	NÃO	0,00	0,00	28/07/1979	2245		
1754	ROBERTA ROVERI	2,00	NÃO	NÃO	NÃO	0,00	0,00	11/08/1979	2364		
1755	ELAINE BARROS SOUZA	2,00	NÃO	NÃO	NÃO	0,00	0,00	25/11/1980	1468		
1756	FERNANDA RAMOS RECK	2,00	NÃO	NÃO	NÃO	0,00	0,00	25/01/1981	546		
1757	TATIANA DE CASSIA GERVASIO	2,00	NÃO	NÃO	NÃO	0,00	0,00	23/02/1981	2647		
1758	VALÉRIA APARECIDA DE ALMEIDA GODOY	2,00	NÃO	NÃO	NÃO	0,00	0,00	15/10/1981	5068		
1759	DÉBORA CRISTHIANE MARCELINO CASTRO DA ROSA	2,00	NÃO	NÃO	NÃO	0,00	0,00	19/11/1981	2388		
1760	VALESCA THAIS DOMINGUES FLORES	2,00	NÃO	NÃO	NÃO	0,00	0,00	01/10/1983	4227		
1761	AMANDA GOMES ROSA GONÇALVES	2,00	NÃO	NÃO	NÃO	0,00	0,00	10/10/1983	5259		
1762	DÉBORA DE CASTRO SANTANA	2,00	NÃO	NÃO	NÃO	0,00	0,00	07/04/1984	1000		
1763	RAFAEL OLIVEIRA PIRES	2,00	NÃO	NÃO	NÃO	0,00	0,00	14/04/1985	4353		
1764	ALEX SANDRO ALVES DE ALENCAR	2,00	NÃO	NÃO	NÃO	0,00	0,00	10/06/1985	1022		
1765	JULIANA SOUSA SANTOS LEITE	2,00	NÃO	NÃO	NÃO	0,00	0,00	13/07/1986	334		
1766	MARAIZA DA COSTA DE SOUZA	2,00	NÃO	NÃO	NÃO	0,00	0,00	12/08/1988	2763		
1767	MARIA DA CONCEIÇÃO SOUZA MENDES	2,00	NÃO	NÃO	NÃO	0,00	0,00	08/03/1989	3325		
1768	ANA PAULA NASCIMENTO NEVES	2,00	NÃO	NÃO	NÃO	0,00	0,00	13/09/1989	2756		
1769	JERÔNIMO RIBEIRO DE OLIVEIRA SILVA	2,00	NÃO	NÃO	NÃO	0,00	0,00	27/07/1992	4250		
1770	CAROLINE DE MOURA SALES	2,00	NÃO	NÃO	NÃO	0,00	0,00	01/01/1994	1951		
1771	BIANCA MARIA SANTOS FERREIRA	2,00	NÃO	NÃO	NÃO	0,00	0,00	25/02/1995	1506		
1772	CAROLINE DOS SANTOS SANTANA	2,00	NÃO	NÃO	NÃO	0,00	0,00	08/11/1995	623		
1773	BEATRIZ CRISTINA DA SILVA SANTOS	2,00	NÃO	NÃO	NÃO	0,00	0,00	01/06/2000	4431		
1774	MARIA DA CONCEIÇÃO SOARES PENHA	1,50	NÃO	NÃO	NÃO	0,00	1,50	19/06/1968	5441		
1775	LUCIANA DE MORAES OLIVEIRA IOTTI	1,50	NÃO	NÃO	NÃO	0,00	1,50	16/10/1973	1296		
1776	LETÍCIA DE MELLO	1,50	NÃO	NÃO	NÃO	0,00	1,50	09/05/1984	1639		
1777	MARIA DAS GRAÇAS PEREIRA	1,50	NÃO	NÃO	NÃO	0,00	1,50	11/08/1984	3142		
1778	LAIANE CAROLINA COELHO DE SOUSA	1,50	NÃO	NÃO	NÃO	0,00	1,50	23/07/2000	4322		
1779	ANGÉLICA NUNES DOS SANTOS	1,00	NÃO	NÃO	NÃO	0,00	1,00	01/09/1971	4551		
1780	FRANCINALDA MARIA DA CONCEIÇÃO SOUSA	1,00	NÃO	NÃO	NÃO	0,00	1,00	12/04/1975	5433		
1781	KATE VIEIRA SANTOS DE OLIVEIRA	1,00	NÃO	NÃO	NÃO	0,00	1,00	17/08/1982	1714		
1782	DEMMIS TELES MENEZES	1,00	NÃO	NÃO	NÃO	0,00	1,00	13/12/1988	4195		
1783	ADRIANA FERREIRA SOUZA	1,00	NÃO	NÃO	NÃO	0,00	1,00	24/12/1988	1970		
1784	LETÍCIA ARAÚJO SILVA	1,00	NÃO	NÃO	NÃO	0,00	1,00	04/11/1999	4281		
1785	CAROL DE ASSIS FERREIRA SILVA	1,00	NÃO	NÃO	NÃO	0,00	1,00	16/11/1999	633		
1786	SILMARA CRISTINA MARQUEZI	0,50	NÃO	NÃO	NÃO	0,00	0,50	11/05/1973	2039		
1787	RAFAEL FERNANDES DE OLIVEIRA	0,50	NÃO	NÃO	NÃO	0,00	0,50	29/05/1988	132		
1788	SUELLEN BORGES DE LIMA	0,50	NÃO	NÃO	NÃO	0,00	0,50	06/04/1996	4791		
1789	TALITA APARECIDA RODRIGUES	0,50	NÃO	NÃO	NÃO	0,00	0,50	30/03/1998	2564		
1790	JACI VASCONCELOS FERREIRA DE	0,00	SIM	NÃO	NÃO	0,00	0,00	11/07/1954	4817		
1791	MARTA REZAGHI DOS SANTOS	0,00	SIM	NÃO	NÃO	0,00	0,00	29/01/1958	2699		
1792	ANA ALVES DA SILVA	0,00	SIM	NÃO	NÃO	0,00	0,00	08/06/1958	1937		
1793	ELIANA CRAVEIRO	0,00	SIM	NÃO	NÃO	0,00	0,00	14/10/1958	4668		
1794	MARIZA DE SOUZA	0,00	SIM	NÃO	NÃO	0,00	0,00	02/03/1960	2591		
1795	ROSANA PERROTTI ALCANTARA085	0,00	SIM	NÃO	NÃO	0,00	0,00	26/03/1960	2110		
1796	IVANILDA BORBA DA SILVA KOMATSU	0,00	SIM	NÃO	NÃO	0,00	0,00	30/07/1960	4286		
1797	RITA LOPES DE BRITO	0,00	SIM	NÃO	NÃO	0,00	0,00	01/03/1961	4068		
1798	IRENE MARIA DE SOUZA	0,00	SIM	NÃO	NÃO	0,00	0,00	30/03/1961	233		
1799	MARILENE RODRIGUES DOS SANTOS OLIVEIRA	0,00	SIM	NÃO	NÃO	0,00	0,00	16/07/1961	4829		
1800	DERLI GENARI MUCSI	0,00	SIM	NÃO	NÃO	0,00	0,00	26/09/1961	3715		



EDUCAÇÃO

1801	CANDIDA MARIA DE JESUS HEG OLIVEIRA	0,00	SIM	NÃO	NÃO	0,00	0,00	30/09/1961	3645		
1802	MONICA MARIA DE OLIVEIRA	0,00	NÃO	NÃO	NÃO	0,00	0,00	22/01/1962	1511		
1803	EMILIA FERRAZ DE OLIVEIRA	0,00	NÃO	NÃO	NÃO	0,00	0,00	21/03/1962	269		
1804	TANIA FERREIRA DA SILVA	0,00	NÃO	NÃO	NÃO	0,00	0,00	22/03/1963	3255		
1805	MARGARETE DE L RODEL	0,00	NÃO	NÃO	NÃO	0,00	0,00	27/06/1963	1950		
1806	ADRIANA GHIRALDINI	0,00	NÃO	NÃO	NÃO	0,00	0,00	08/12/1963	387		
1807	ANTONIA NILZA BEZERRA FERNANDES	0,00	NÃO	NÃO	NÃO	0,00	0,00	28/03/1964	3055		
1808	MARIA SILVANA DA SILVA PIRATELLI	0,00	NÃO	NÃO	NÃO	0,00	0,00	26/05/1964	1111		
1809	MÔNICA GASCHLER	0,00	NÃO	NÃO	NÃO	0,00	0,00	30/05/1964	2555		
1810	ROSEMEIRE DE CERQUEIRA DE JESUS	0,00	NÃO	NÃO	NÃO	0,00	0,00	13/06/1964	2450		
1811	ALICE DE FÁTIMA NEVES	0,00	NÃO	NÃO	NÃO	0,00	0,00	02/07/1964	1463		
1812	SONIA MARIA DE ASSUNCAO	0,00	NÃO	NÃO	NÃO	0,00	0,00	13/07/1964	890		
1813	MARIA DA GLÓRIA DOS SANTOS	0,00	NÃO	NÃO	NÃO	0,00	0,00	02/10/1964	4805	SIM	
1814	ZÉLIA APARECIDA PAULINO	0,00	NÃO	NÃO	NÃO	0,00	0,00	20/11/1964	5017		
1815	REGINA GONÇALVES JOSÉ	0,00	NÃO	NÃO	NÃO	0,00	0,00	04/12/1964	4611		
1816	SILVANA DE LOURDES BIGNATTO CARVALHO	0,00	NÃO	NÃO	NÃO	0,00	0,00	18/01/1965	5438		
1817	LUZIA INÊS DA SILVA	0,00	NÃO	NÃO	NÃO	0,00	0,00	11/07/1965	3552		
1818	SANDRA SAYURI UEDA OCAMPO	0,00	NÃO	NÃO	NÃO	0,00	0,00	08/08/1965	1892		
1819	JANETE MARIA DE SOUSA	0,00	NÃO	NÃO	NÃO	0,00	0,00	15/08/1965	750		
1820	MARIA DAS GRAÇAS POZZA BELMIRO	0,00	NÃO	NÃO	NÃO	0,00	0,00	09/11/1965	5246		
1821	SILVANA MARIA GRANDE	0,00	NÃO	NÃO	NÃO	0,00	0,00	21/11/1965	2682		
1822	MARIA LUIZA GUIMARÃES CAVALCANTE	0,00	NÃO	NÃO	NÃO	0,00	0,00	30/06/1966	4521		
1823	AGNALDO VENERANDO DA SILVA	0,00	NÃO	NÃO	NÃO	0,00	0,00	17/07/1966	1774		
1824	ROSANA LIMA DE ALMEIDA	0,00	NÃO	NÃO	NÃO	0,00	0,00	30/07/1966	2277		
1825	SALETE MARIANO ROSA	0,00	NÃO	NÃO	NÃO	0,00	0,00	22/08/1966	5340		
1826	ROGERIA VICENTE BARBOZA	0,00	NÃO	NÃO	NÃO	0,00	0,00	10/10/1966	5237		
1827	ELAINE CRISTINA MARQUES TEIXEIRA	0,00	NÃO	NÃO	NÃO	0,00	0,00	27/11/1966	1627		
1828	FRANCILENE RIBAMAR DE ARAUJO SANTOS	0,00	NÃO	NÃO	NÃO	0,00	0,00	17/12/1966	1508		
1829	CARLOS ALBERTO VIEIRA SOARES	0,00	NÃO	NÃO	NÃO	0,00	0,00	26/01/1967	3800	SIM	
1830	ELAINE CRISTINA OLIVEIRA	0,00	NÃO	NÃO	NÃO	0,00	0,00	13/02/1967	3358		
1831	MARIA DE LOURDES PINHEIRO RODRIGUES	0,00	NÃO	NÃO	NÃO	0,00	0,00	13/02/1967	3997		
1832	RITA DE CASSIA CATTANEO DA SILVA	0,00	NÃO	NÃO	NÃO	0,00	0,00	21/03/1967	267		
1833	JULIA JOANA BATISTA	0,00	NÃO	NÃO	NÃO	0,00	0,00	14/07/1967	1943		
1834	CLEONICE MARIA SOBRINHO DUTRA	0,00	NÃO	NÃO	NÃO	0,00	0,00	06/10/1967	1397		
1835	DIRCE DE OLIVEIRA GARCIA	0,00	NÃO	NÃO	NÃO	0,00	0,00	25/11/1967	1466		
1836	MARIA DA CONCEIÇÃO SILVA MORAIS	0,00	NÃO	NÃO	NÃO	0,00	0,00	17/12/1967	1564		
1837	MARIA APARECIDA COSTA	0,00	NÃO	NÃO	NÃO	0,00	0,00	16/02/1968	1256		
1838	ELIANA MARIA CARVALHO MATOS	0,00	NÃO	NÃO	NÃO	0,00	0,00	17/02/1968	398		
1839	SOLANGE CRISTINA TAPIA ROSA	0,00	NÃO	NÃO	NÃO	0,00	0,00	24/02/1968	210		
1840	ROMILDA FERREIRA DE FREITAS PINTO	0,00	NÃO	NÃO	NÃO	0,00	0,00	06/04/1968	4211		
1841	SOLANGE CLEMENTE	0,00	NÃO	NÃO	NÃO	0,00	0,00	26/04/1968	5050		
1842	JULIA REGINA CANDIDO DA SILVA MONTEIRO	0,00	NÃO	NÃO	NÃO	0,00	0,00	13/07/1968	224		
1843	MARILZA RUTE BIAZOTTI LUCHESI	0,00	NÃO	NÃO	NÃO	0,00	0,00	03/08/1968	3041		
1844	CRISTINA ALVES GONÇALVES	0,00	NÃO	NÃO	NÃO	0,00	0,00	26/08/1968	3309		
1845	NARA REGINA BUENO	0,00	NÃO	NÃO	NÃO	0,00	0,00	10/09/1968	5160		
1846	VALERIA LIMA DE CARVALHO	0,00	NÃO	NÃO	NÃO	0,00	0,00	20/09/1968	4175		
1847	INÊS CARDOSO DE SÁ	0,00	NÃO	NÃO	NÃO	0,00	0,00	29/09/1968	1437		
1848	JUSSARA APARECIDA CORREIA FAGUNDES	0,00	NÃO	NÃO	NÃO	0,00	0,00	12/12/1968	4131		
1849	CLÁUDIO CATALANO	0,00	NÃO	NÃO	NÃO	0,00	0,00	03/02/1969	1045		
1850	EVANDRO PEREIRA DE SOUZA	0,00	NÃO	NÃO	NÃO	0,00	0,00	28/03/1969	3759		
1851	JACIRA LOPES DA SILVA RAMOS	0,00	NÃO	NÃO	NÃO	0,00	0,00	13/04/1969	806		
1852	SANDRA REGINA RODRIGUES	0,00	NÃO	NÃO	NÃO	0,00	0,00	30/04/1969	2805		
1853	SIMONE MANTOVANI	0,00	NÃO	NÃO	NÃO	0,00	0,00	08/05/1969	3070		
1854	SIRLENE APARECIDA DA SILVA	0,00	NÃO	NÃO	NÃO	0,00	0,00	27/05/1969	1402		
1855	FÁTIMA CRISTINA DA SILVA	0,00	NÃO	NÃO	NÃO	0,00	0,00	02/06/1969	158		
1856	GLÉCI CLERI DE BARROS SANTOS LIRA	0,00	NÃO	NÃO	NÃO	0,00	0,00	14/06/1969	3078		
1857	LUZINETE ANDRE	0,00	NÃO	NÃO	NÃO	0,00	0,00	15/06/1969	1196		
1858	MONICA YAMAUTI RAMOS DA CRUZ	0,00	NÃO	NÃO	NÃO	0,00	0,00	13/09/1969	368		
1859	ELZA DA SILVA	0,00	NÃO	NÃO	NÃO	0,00	0,00	14/09/1969	810		
1860	DIRCE DA SILVA	0,00	NÃO	NÃO	NÃO	0,00	0,00	17/09/1969	3594		
1861	DAVI DOS REIS DUTRA	0,00	NÃO	NÃO	NÃO	0,00	0,00	03/10/1969	4622		
1862	AGNOELIA ROSA SANTOS FERREIRA	0,00	NÃO	NÃO	NÃO	0,00	0,00	23/10/1969	450		
1863	SOCORRO MARIA DOS SANTOS	0,00	NÃO	NÃO	NÃO	0,00	0,00	14/11/1969	1575		
1864	ROSANA APARECIDA MARCONDES	0,00	NÃO	NÃO	NÃO	0,00	0,00	02/01/1970	432		
1865	ANTÔNIO MARCOS DA SILVA	0,00	NÃO	NÃO	NÃO	0,00	0,00	27/01/1970	1824		
1866	IRIS DIAS PEREIRA	0,00	NÃO	NÃO	NÃO	0,00	0,00	06/02/1970	208		
1867	CLAUDIA REGINA DE OLIVEIRA	0,00	NÃO	NÃO	NÃO	0,00	0,00	19/03/1970	3965		
1868	TANIA GOUVEA	0,00	NÃO	NÃO	NÃO	0,00	0,00	21/03/1970	513		
1869	BENEDITA MARLI PIRES DE CASTRO	0,00	NÃO	NÃO	NÃO	0,00	0,00	30/03/1970	805		
1870	MÁRCIA CRISTINA NUNES	0,00	NÃO	NÃO	NÃO	0,00	0,00	21/05/1970	3414		
1871	RUTE TERESA DA SILVA ALTÃO	0,00	NÃO	NÃO	NÃO	0,00	0,00	21/06/1970	4763		
1872	VANDERLEY SANTOS SOUZA	0,00	NÃO	NÃO	NÃO	0,00	0,00	04/09/1970	5484		
1873	NALDI MARTINS DOS ANJOS	0,00	NÃO	NÃO	NÃO	0,00	0,00	23/12/1970	3122		
1874	RENILDA FERREIRA DA SILVA	0,00	NÃO	NÃO	NÃO	0,00	0,00	07/01/1971	5281		
1875	ADELAIDE COLUCI BLOCH	0,00	NÃO	NÃO	NÃO	0,00	0,00	12/01/1971	4057		SIM
1876	SILVANA CRISTINA CASON	0,00	NÃO	NÃO	NÃO	0,00	0,00	11/03/1971	4436		



EDUCAÇÃO

1877	NILCEIA BARBOZA LAZARI	0,00	NÃO	NÃO	NÃO	0,00	0,00	22/04/1971	2925		
1878	CELINA PRADO LINDMAN	0,00	NÃO	NÃO	NÃO	0,00	0,00	11/05/1971	1711		
1879	DALVA SILVA CRESPIM	0,00	NÃO	NÃO	NÃO	0,00	0,00	02/06/1971	1980		
1880	MARIA DAS GRAÇAS VIEIRA ROCHA	0,00	NÃO	NÃO	NÃO	0,00	0,00	05/07/1971	197		
1881	MATILDE DOS ANJOS SOUZA	0,00	NÃO	NÃO	NÃO	0,00	0,00	23/08/1971	1347		
1882	VÂNIA MÁRCIA COSTA	0,00	NÃO	NÃO	NÃO	0,00	0,00	27/08/1971	990		
1883	SANDRA LEOSINA RAMOS SILVA	0,00	NÃO	NÃO	NÃO	0,00	0,00	07/09/1971	4794		
1884	VAGNER JEFERSON DA SILVA ANDRADE	0,00	NÃO	NÃO	NÃO	0,00	0,00	23/09/1971	3767	SIM	
1885	REGINA MARIA FERREIRA ARAÚJO	0,00	NÃO	NÃO	NÃO	0,00	0,00	18/10/1971	4692		
1886	EDNA HELENA GONÇALVES DE PONTES	0,00	NÃO	NÃO	NÃO	0,00	0,00	31/01/1972	2980		
1887	VALERIA CRISTINA BRIDE SARIO	0,00	NÃO	NÃO	NÃO	0,00	0,00	23/02/1972	332		
1888	MARILI HONORATO DOS SANTOS MENDONÇA	0,00	NÃO	NÃO	NÃO	0,00	0,00	01/03/1972	879		
1889	KATIA APARECIDA DE FREITAS JOSE	0,00	NÃO	NÃO	NÃO	0,00	0,00	09/03/1972	1699		
1890	ELIENE BARBOSA SANTOS	0,00	NÃO	NÃO	NÃO	0,00	0,00	10/03/1972	198		
1891	ELAINE CRISTINA POTENTE	0,00	NÃO	NÃO	NÃO	0,00	0,00	22/03/1972	4202		
1892	TAIS APARECIDA NUNES MALAVAZZI	0,00	NÃO	NÃO	NÃO	0,00	0,00	17/04/1972	5486		
1893	SUELI FERREIRA DA SILVA	0,00	NÃO	NÃO	NÃO	0,00	0,00	13/06/1972	3775		
1894	ADRIANA VIEIRA SANTANA	0,00	NÃO	NÃO	NÃO	0,00	0,00	30/06/1972	4143		
1895	SIRLENE VARGAS	0,00	NÃO	NÃO	NÃO	0,00	0,00	30/10/1972	1363		
1896	CRISTIANE SOUZA DOS SANTOS	0,00	NÃO	NÃO	NÃO	0,00	0,00	11/11/1972	4930		
1897	JANAINA RAMOS	0,00	NÃO	NÃO	NÃO	0,00	0,00	20/11/1972	971		
1898	JOSEFA CICERA DE ANDRADE ALBUQUERQUE	0,00	NÃO	NÃO	NÃO	0,00	0,00	17/12/1972	618		
1899	NELCIR BARBOSA SILVA	0,00	NÃO	NÃO	NÃO	0,00	0,00	26/12/1972	4840		
1900	ANGELA MEIRELES MARTINS	0,00	NÃO	NÃO	NÃO	0,00	0,00	12/01/1973	4874		
1901	ANTONIA MARIA CARDOSO PEREIRA PEDROSO	0,00	NÃO	NÃO	NÃO	0,00	0,00	17/01/1973	2048		
1902	CLAUDIA LIMA	0,00	NÃO	NÃO	NÃO	0,00	0,00	27/01/1973	4573		
1903	LEILA GEANE CARVALHO DE SOUZA	0,00	NÃO	NÃO	NÃO	0,00	0,00	07/05/1973	4472		
1904	ALBANIZE NAZARIO DA PAZ PEREIRA	0,00	NÃO	NÃO	NÃO	0,00	0,00	11/05/1973	3517		
1905	CREUSIANE JOSE DA SILVA	0,00	NÃO	NÃO	NÃO	0,00	0,00	27/05/1973	2031		
1906	REGINA CELIA DA COSTA OLIVEIRA	0,00	NÃO	NÃO	NÃO	0,00	0,00	31/05/1973	1311		
1907	ANA CLAUDIA DA SILVA COSTA	0,00	NÃO	NÃO	NÃO	0,00	0,00	06/06/1973	460		
1908	MARIA DE FATIMA PEREIRA VILLELA	0,00	NÃO	NÃO	NÃO	0,00	0,00	09/07/1973	1867		
1909	JOSÉ OTAVIO DANTAS DE OLIVEIRA	0,00	NÃO	NÃO	NÃO	0,00	0,00	16/09/1973	812		
1910	JENILZA OLIVEIRA N. DOS SANTOS	0,00	NÃO	NÃO	NÃO	0,00	0,00	19/09/1973	5287		
1911	ANDRE STECCHINI	0,00	NÃO	NÃO	NÃO	0,00	0,00	14/12/1973	572		
1912	JANE LEIG LEONILDA DOS SANTOS	0,00	NÃO	NÃO	NÃO	0,00	0,00	20/12/1973	5048		
1913	EDILEUZA CORREIA LAURENTINO DE SOUZA	0,00	NÃO	NÃO	NÃO	0,00	0,00	01/01/1974	484	SIM	
1914	MARIA DO CARMO DE CARVALHO	0,00	NÃO	NÃO	NÃO	0,00	0,00	01/01/1974	5379		
1915	ANA PAULA PEREIRA	0,00	NÃO	NÃO	NÃO	0,00	0,00	14/01/1974	3095		
1916	LUCIANE DE MORAIS MOURA	0,00	NÃO	NÃO	NÃO	0,00	0,00	16/01/1974	5066		
1917	FABIA DE TOLEDO BRESANCINI AGNOLON	0,00	NÃO	NÃO	NÃO	0,00	0,00	09/03/1974	3570		
1918	LEYZA SOUSA PEIXOTO	0,00	NÃO	NÃO	NÃO	0,00	0,00	12/03/1974	4413		
1919	ANDREA MANHAES SANTANA	0,00	NÃO	NÃO	NÃO	0,00	0,00	17/03/1974	4620		
1920	MARIA LÚCIA RORIZ DOS SANTOS QUINTAS	0,00	NÃO	NÃO	NÃO	0,00	0,00	09/04/1974	3850		
1921	LUCIANA LEONE GASPARD	0,00	NÃO	NÃO	NÃO	0,00	0,00	09/04/1974	4304		
1922	ANDRÉA ALVES XAVIER	0,00	NÃO	NÃO	NÃO	0,00	0,00	19/05/1974	1319		
1923	ADRIANA OLIVEIRA RODRIGUES MAZZINI	0,00	NÃO	NÃO	NÃO	0,00	0,00	22/05/1974	1381		
1924	SORAIA SILVA DINIZ	0,00	NÃO	NÃO	NÃO	0,00	0,00	06/08/1974	4658		
1925	CLAUDETE FERREIRINHA	0,00	NÃO	NÃO	NÃO	0,00	0,00	09/08/1974	1091		
1926	LILIAN CHRISOSTOMO DOS SANTOS	0,00	NÃO	NÃO	NÃO	0,00	0,00	13/08/1974	5153		
1927	GILDENIA ALVES COSTA	0,00	NÃO	NÃO	NÃO	0,00	0,00	21/08/1974	3038		
1928	MARIA ALEXSANDRA TELES FERREIRA	0,00	NÃO	NÃO	NÃO	0,00	0,00	20/10/1974	5459		
1929	EVA LUCIA RODRIGUES DE SOUZA	0,00	NÃO	NÃO	NÃO	0,00	0,00	03/11/1974	4423		
1930	GILDEZIO RIBEIRO ROCHA	0,00	NÃO	NÃO	NÃO	0,00	0,00	26/11/1974	3506		
1931	ANDREA ROBERTO VISINHO DOS REIS	0,00	NÃO	NÃO	NÃO	0,00	0,00	12/12/1974	1454		
1932	DIANA CONSTANTINA DE OLIVEIRA	0,00	NÃO	NÃO	NÃO	0,00	0,00	24/12/1974	4460		
1933	ROSIRENE ALVES PAULINO COSTA	0,00	NÃO	NÃO	NÃO	0,00	0,00	07/01/1975	3872		
1934	LUCIANA BATISTA GUTERRES	0,00	NÃO	NÃO	NÃO	0,00	0,00	02/03/1975	3707		
1935	SANDRA APARECIDA PEREIRA	0,00	NÃO	NÃO	NÃO	0,00	0,00	30/03/1975	4824		
1936	GISELE MENEGUIM PEREIRA FRANCO	0,00	NÃO	NÃO	NÃO	0,00	0,00	07/04/1975	3937		
1937	SANDRA FERREIRA DOS SANTOS	0,00	NÃO	NÃO	NÃO	0,00	0,00	03/05/1975	4083		
1938	GEISIANNE BRAGA SILVEIRA DIAS	0,00	NÃO	NÃO	NÃO	0,00	0,00	06/05/1975	3981		
1939	RENATA MACHADO MARTINS	0,00	NÃO	NÃO	NÃO	0,00	0,00	11/05/1975	424		
1940	CAMILA VARGAS TERACIN	0,00	NÃO	NÃO	NÃO	0,00	0,00	10/06/1975	705		
1941	LILIAN MAFALDA SORDI	0,00	NÃO	NÃO	NÃO	0,00	0,00	16/06/1975	2631		
1942	SIBELE FERREIRA DOS SANTOS	0,00	NÃO	NÃO	NÃO	0,00	0,00	01/07/1975	3304		
1943	VALDIRENE CRISTINA DE CAMPOS SILVA	0,00	NÃO	NÃO	NÃO	0,00	0,00	12/07/1975	1065		
1944	MARIA ADRIANA SOARES DE MIRANDA SOUZA	0,00	NÃO	NÃO	NÃO	0,00	0,00	19/07/1975	3399		
1945	LUCILANE CAETANO OLIVEIRA DE SOUZA	0,00	NÃO	NÃO	NÃO	0,00	0,00	07/08/1975	4402		
1946	SARA ODARA MACHADO CAMARGO	0,00	NÃO	NÃO	NÃO	0,00	0,00	02/09/1975	596		
1947	SILVIA MARIA CAIADO	0,00	NÃO	NÃO	NÃO	0,00	0,00	06/09/1975	444		
1948	CICERA TAVARES MARTINS	0,00	NÃO	NÃO	NÃO	0,00	0,00	15/09/1975	179		
1949	SANDRA REGINA GAUBE	0,00	NÃO	NÃO	NÃO	0,00	0,00	25/09/1975	4633		
1950	ANAHIR MARURI	0,00	NÃO	NÃO	NÃO	0,00	0,00	25/10/1975	4310		
1951	ELIETE CRISTINA LUCAS OLIVEIRA	0,00	NÃO	NÃO	NÃO	0,00	0,00	28/10/1975	4375		
1952	MÔNICA DE OLIVEIRA ROCHA ABEL	0,00	NÃO	NÃO	NÃO	0,00	0,00	07/11/1975	1270		



EDUCAÇÃO

1953	SIMONE CRISTINA TOMAZ CASADEI	0,00	NÃO	NÃO	NÃO	0,00	0,00	12/11/1975	565		
1954	MARGARETE DE SOUZA BARBALHO	0,00	NÃO	NÃO	NÃO	0,00	0,00	30/11/1975	2956		
1955	GLAUCIA REGINA ANZOLIN COLODO	0,00	NÃO	NÃO	NÃO	0,00	0,00	14/12/1975	775		
1956	SARA APARECIDA DA SILVA SANTANA	0,00	NÃO	NÃO	NÃO	0,00	0,00	30/01/1976	191		
1957	ANA PAULA FERREIRA DE FREITAS DIAS	0,00	NÃO	NÃO	NÃO	0,00	0,00	10/02/1976	4554		
1958	LUCIANA FATIMA DA SILVA DO VALLE	0,00	NÃO	NÃO	NÃO	0,00	0,00	03/03/1976	1127		
1959	SANDRA REGINA RUEDA	0,00	NÃO	NÃO	NÃO	0,00	0,00	06/04/1976	4716		
1960	DAINA CRISTINA DE ANDRADE LISBOA	0,00	NÃO	NÃO	NÃO	0,00	0,00	10/04/1976	958		
1961	REGIANE ALVES DA SILVA DIAS	0,00	NÃO	NÃO	NÃO	0,00	0,00	16/04/1976	733		
1962	ROSILENE CARVALHO DA SILVA	0,00	NÃO	NÃO	NÃO	0,00	0,00	18/05/1976	1291		
1963	AURÉA FABIANA DA SILVA	0,00	NÃO	NÃO	NÃO	0,00	0,00	22/05/1976	5507		
1964	LUCIANE PAULA MONTEIRO	0,00	NÃO	NÃO	NÃO	0,00	0,00	30/05/1976	4409		
1965	JOELMA LIMA SANTOS LARANGEIRA	0,00	NÃO	NÃO	NÃO	0,00	0,00	05/06/1976	3509		
1966	CINTIA DE OLIVEIRA	0,00	NÃO	NÃO	NÃO	0,00	0,00	31/07/1976	5468		
1967	VALÉRIA ANTÔNIA AGUIAR SOUSA PINTO	0,00	NÃO	NÃO	NÃO	0,00	0,00	03/08/1976	2249		
1968	VIVIANE RIBEIRO DE ANDRADE DA SILVA	0,00	NÃO	NÃO	NÃO	0,00	0,00	04/09/1976	4760		
1969	GARDENIA FERREIRA LIMA DA SILVA	0,00	NÃO	NÃO	NÃO	0,00	0,00	08/09/1976	684	SIM	
1970	MARIA DE LOURDES DA SILVA	0,00	NÃO	NÃO	NÃO	0,00	0,00	26/09/1976	5453		
1971	FABIANA APARECIDA DE AZEVEDO DO OURO	0,00	NÃO	NÃO	NÃO	0,00	0,00	06/10/1976	5184		
1972	ZEILANE BRANDÃO DE OLIVEIRA	0,00	NÃO	NÃO	NÃO	0,00	0,00	13/10/1976	5182		
1973	ZAINE CRISTINA BAPTISTA	0,00	NÃO	NÃO	NÃO	0,00	0,00	28/10/1976	287		
1974	ANA PAULA DE SOUSA	0,00	NÃO	NÃO	NÃO	0,00	0,00	17/11/1976	3542		
1975	ANDREA CRISTINA BRUZON PEREIRA	0,00	NÃO	NÃO	NÃO	0,00	0,00	20/11/1976	1750		
1976	ANDREIA CRISTINA TORRES DE OLIVEIRA	0,00	NÃO	NÃO	NÃO	0,00	0,00	13/01/1977	3245		
1977	GIANE DE OLIVEIRA MARQUES DOS SANTOS	0,00	NÃO	NÃO	NÃO	0,00	0,00	18/01/1977	3376		
1978	ROSELENE DIAS DA SILVA DO CARMO	0,00	NÃO	NÃO	NÃO	0,00	0,00	22/01/1977	1051		
1979	HERONETE SANTOS	0,00	NÃO	NÃO	NÃO	0,00	0,00	25/01/1977	4780		
1980	MARIA EDJANE SOUZA DE SALES	0,00	NÃO	NÃO	NÃO	0,00	0,00	25/01/1977	5509		
1981	LUCIANA MATIAS FERREIRA	0,00	NÃO	NÃO	NÃO	0,00	0,00	09/02/1977	1641		
1982	MAGALI APARECIDA DE SOUZA CARDOSO	0,00	NÃO	NÃO	NÃO	0,00	0,00	25/02/1977	945		
1983	MIKELIN APARECIDA BALDUSSI COLATIVI	0,00	NÃO	NÃO	NÃO	0,00	0,00	02/03/1977	1548		
1984	SUELY GUERREIRO	0,00	NÃO	NÃO	NÃO	0,00	0,00	05/03/1977	3679		
1985	ROSÂNGELA MARQUES FLORES	0,00	NÃO	NÃO	NÃO	0,00	0,00	10/03/1977	5387		
1986	RENATA DA CRUZ SOUZA	0,00	NÃO	NÃO	NÃO	0,00	0,00	05/04/1977	2679		
1987	FABIANA OLIVEIRA MENDES	0,00	NÃO	NÃO	NÃO	0,00	0,00	08/04/1977	2192		
1988	DANIELA KEIKO DURBANO	0,00	NÃO	NÃO	NÃO	0,00	0,00	09/04/1977	5231		
1989	MARCIA DE CARVALHO	0,00	NÃO	NÃO	NÃO	0,00	0,00	03/05/1977	2927		
1990	ROMULO RODRIGUES DE ARAUJO	0,00	NÃO	NÃO	NÃO	0,00	0,00	11/05/1977	320		
1991	ANA PAULA ALVES BARBOSA	0,00	NÃO	NÃO	NÃO	0,00	0,00	15/06/1977	3938		
1992	CLAUDIA DO NASCIMENTO BERNARDI	0,00	NÃO	NÃO	NÃO	0,00	0,00	06/07/1977	351		
1993	DANIELA DE SANTANA MARTINS	0,00	NÃO	NÃO	NÃO	0,00	0,00	16/07/1977	2274		
1994	RENATA TONETTO BODRA COELHO	0,00	NÃO	NÃO	NÃO	0,00	0,00	19/07/1977	1417		
1995	VALERIA CHAVES DIMAS	0,00	NÃO	NÃO	NÃO	0,00	0,00	21/07/1977	1348		
1996	LUCÉLIA POLICARPO MIRANDA	0,00	NÃO	NÃO	NÃO	0,00	0,00	27/07/1977	963		
1997	FABIANA ALVES DA SILVA MONTEIRO	0,00	NÃO	NÃO	NÃO	0,00	0,00	30/07/1977	2654		
1998	MARIZETE FERREIRA DOS SANTOS	0,00	NÃO	NÃO	NÃO	0,00	0,00	08/08/1977	2473		
1999	REGIANE DA SILVA BARROS	0,00	NÃO	NÃO	NÃO	0,00	0,00	31/08/1977	811		
2000	ARIANE DE OLIVEIRA	0,00	NÃO	NÃO	NÃO	0,00	0,00	08/09/1977	715		
2001	VALDIZIA DO VALE SILVA REIS OLÍMPIO	0,00	NÃO	NÃO	NÃO	0,00	0,00	20/09/1977	1076		
2002	ANA PAULA MACHADO ROVEDA	0,00	NÃO	NÃO	NÃO	0,00	0,00	30/09/1977	537		
2003	GILSON TRAJANO	0,00	NÃO	NÃO	NÃO	0,00	0,00	02/10/1977	5213		
2004	VÂNIA REGINA MARCUCI	0,00	NÃO	NÃO	NÃO	0,00	0,00	04/10/1977	5121		
2005	DEISE CORREIA DOS SANTOS	0,00	NÃO	NÃO	NÃO	0,00	0,00	20/10/1977	2773		
2006	VIVIANE CERQUEIRA SANTOS	0,00	NÃO	NÃO	NÃO	0,00	0,00	26/10/1977	1605		
2007	SANDRA MARIA SILVA RODRIGUES	0,00	NÃO	NÃO	NÃO	0,00	0,00	20/11/1977	1102		
2008	EUNICE MATIAS PORTELA	0,00	NÃO	NÃO	NÃO	0,00	0,00	23/11/1977	1254		
2009	CRISTIANE REGINA MENDES FERREIRA	0,00	NÃO	NÃO	NÃO	0,00	0,00	07/03/1978	4945		
2010	GISELAINE MENEGUIM PEREIRA DE FREITAS ARR	0,00	NÃO	NÃO	NÃO	0,00	0,00	14/03/1978	4662		
2011	ANDRELIA SILVA SANTOS PEREIRA	0,00	NÃO	NÃO	NÃO	0,00	0,00	14/03/1978	4900		
2012	FABIANA FERREIRA RAINHO SILVA	0,00	NÃO	NÃO	NÃO	0,00	0,00	08/04/1978	3258		
2013	MARIA LÚCIA GALDINO ALVES	0,00	NÃO	NÃO	NÃO	0,00	0,00	10/04/1978	957		
2014	KARLA MELLO GARCIA	0,00	NÃO	NÃO	NÃO	0,00	0,00	15/04/1978	1297		
2015	CLAUDIANE SANTOS BRAGA	0,00	NÃO	NÃO	NÃO	0,00	0,00	16/04/1978	5361		
2016	ROSANA DE JESUS BARBOSA OLIVEIRA SANTOS	0,00	NÃO	NÃO	NÃO	0,00	0,00	20/04/1978	2136		
2017	KELLY DOS SANTOS OLIVEIRA	0,00	NÃO	NÃO	NÃO	0,00	0,00	09/05/1978	1472		
2018	GISLAINE DA SILVA PINHEIRO	0,00	NÃO	NÃO	NÃO	0,00	0,00	21/06/1978	301		
2019	ALESSANDRA APARECIDA FRANCO	0,00	NÃO	NÃO	NÃO	0,00	0,00	21/06/1978	5158		
2020	SUELI TEREZA DOS SANTOS	0,00	NÃO	NÃO	NÃO	0,00	0,00	06/07/1978	2589		
2021	FABIANE OLIVEIRA BONELLI	0,00	NÃO	NÃO	NÃO	0,00	0,00	29/07/1978	120		
2022	SIMONE ALVES DE MENESES SILVA	0,00	NÃO	NÃO	NÃO	0,00	0,00	10/08/1978	5136		
2023	ELIZANGELA RODRIGUES VARELA	0,00	NÃO	NÃO	NÃO	0,00	0,00	15/08/1978	534		
2024	GISELE CRISTINA FERREIRA DO NASCIMENTO SOUZA	0,00	NÃO	NÃO	NÃO	0,00	0,00	06/09/1978	290		
2025	ELIANE DA SILVA GUERSONI	0,00	NÃO	NÃO	NÃO	0,00	0,00	14/09/1978	1307		
2026	ALESSANDRA PAULA CIPRIANO PASTRI	0,00	NÃO	NÃO	NÃO	0,00	0,00	04/10/1978	3031		
2027	JANAINA APARECIDA DE PAULA SANTOS	0,00	NÃO	NÃO	NÃO	0,00	0,00	25/10/1978	5298		



EDUCAÇÃO

2028	ADRIANA FERREIRA HAKOZAKI	0,00	NÃO	NÃO	NÃO	0,00	0,00	27/10/1978	1332		
2029	MÔNICA DOS REIS TOMAZ	0,00	NÃO	NÃO	NÃO	0,00	0,00	31/10/1978	4835		
2030	FABIANA JESUS DA SILVA	0,00	NÃO	NÃO	NÃO	0,00	0,00	14/11/1978	2533		
2031	PALOMA ALEXANDRA PACHECO ADAMECZ	0,00	NÃO	NÃO	NÃO	0,00	0,00	17/11/1978	1602		
2032	VANIA APARECIDA FRANÇA DE SOUZA	0,00	NÃO	NÃO	NÃO	0,00	0,00	12/12/1978	5389		
2033	GISLEINE PEREIRA DE OLIVEIRA	0,00	NÃO	NÃO	NÃO	0,00	0,00	24/12/1978	1364		
2034	ROSEMEIRE MORANDI DOS SANTOS	0,00	NÃO	NÃO	NÃO	0,00	0,00	17/01/1979	3676		
2035	JUCÉLIA ALVES DA COSTA ROCHA	0,00	NÃO	NÃO	NÃO	0,00	0,00	25/02/1979	184		
2036	SILVIA CRISTIANE DE MELO	0,00	NÃO	NÃO	NÃO	0,00	0,00	16/03/1979	205		
2037	GREGÓRIO SAMUEL DOMINGOS	0,00	NÃO	NÃO	NÃO	0,00	0,00	17/04/1979	1653		
2038	ROSANA GUIMARÃES BARROS	0,00	NÃO	NÃO	NÃO	0,00	0,00	06/05/1979	5413		
2039	ELIZABETE APARECIDA FERRAZ	0,00	NÃO	NÃO	NÃO	0,00	0,00	20/06/1979	920		
2040	MARLENE COSTA DOS SANTOS	0,00	NÃO	NÃO	NÃO	0,00	0,00	18/07/1979	4954		
2041	SILVANA APARECIDA DA SILVA	0,00	NÃO	NÃO	NÃO	0,00	0,00	28/07/1979	548		
2042	ROSANGELA DA SILVA SCARPINELLI	0,00	NÃO	NÃO	NÃO	0,00	0,00	01/09/1979	1172		
2043	TATIANE DA SILVA SANTOS	0,00	NÃO	NÃO	NÃO	0,00	0,00	10/09/1979	274		
2044	SOLANGE LOPES DE OLIVEIRA CABRAL	0,00	NÃO	NÃO	NÃO	0,00	0,00	13/09/1979	4449		
2045	PRISCILA RODRIGUES DA SILVA	0,00	NÃO	NÃO	NÃO	0,00	0,00	29/09/1979	1228		
2046	JOSÉ VALMIR RIBEIRO DE OLIVEIRA	0,00	NÃO	NÃO	NÃO	0,00	0,00	21/10/1979	4532		
2047	ANDREA LIMA CAMARGO	0,00	NÃO	NÃO	NÃO	0,00	0,00	22/11/1979	476		
2048	ROSELAINÉ PEREIRA DE CAMARGO	0,00	NÃO	NÃO	NÃO	0,00	0,00	25/11/1979	3034		
2049	EDNA SIRQUEIRA SABINO	0,00	NÃO	NÃO	NÃO	0,00	0,00	04/12/1979	156		
2050	MÁRIA PATRÍCIA SALES	0,00	NÃO	NÃO	NÃO	0,00	0,00	05/12/1979	4971		
2051	VIVIANA CRISTINA DE ALCANTARA	0,00	NÃO	NÃO	NÃO	0,00	0,00	20/12/1979	4617		
2052	NATALINA FERREIRA DOS SANTOS ASSIS	0,00	NÃO	NÃO	NÃO	0,00	0,00	25/12/1979	5123		
2053	JORGE SIDNEI DE ANDRADE	0,00	NÃO	NÃO	NÃO	0,00	0,00	28/12/1979	1541		
2054	LENAIL ALVES LEITE	0,00	NÃO	NÃO	NÃO	0,00	0,00	23/01/1980	2716		
2055	PRISCILA DE ARAUJO FRANCISCO OGAWA	0,00	NÃO	NÃO	NÃO	0,00	0,00	05/02/1980	4288		
2056	CÁTIA MENEZES FERREIRA	0,00	NÃO	NÃO	NÃO	0,00	0,00	12/02/1980	2867		
2057	MÁRCIA SOUTO OLIVEIRA JANSEN	0,00	NÃO	NÃO	NÃO	0,00	0,00	13/02/1980	113		
2058	DANIELLE CRISTIANE RIBEIRO GONÇALVES	0,00	NÃO	NÃO	NÃO	0,00	0,00	16/02/1980	295		
2059	MARLENE DA SILVA CRUZ	0,00	NÃO	NÃO	NÃO	0,00	0,00	18/02/1980	1868	SIM	
2060	ROSEMARA THOMÉ SILVA	0,00	NÃO	NÃO	NÃO	0,00	0,00	26/02/1980	4475		
2061	CLAUDIA AP. CAROTTA DOS SANTOS	0,00	NÃO	NÃO	NÃO	0,00	0,00	05/03/1980	2383		
2062	ÉRICA APARECIDA DE MELO FERNANDES	0,00	NÃO	NÃO	NÃO	0,00	0,00	11/03/1980	364		
2063	ANA PAULA ONORATO ATANAZIO	0,00	NÃO	NÃO	NÃO	0,00	0,00	25/03/1980	2713		
2064	ADRIANA ZENOBES DA SILVA OLIVEIRA	0,00	NÃO	NÃO	NÃO	0,00	0,00	26/03/1980	3557		
2065	GIOVANA FERRAZ	0,00	NÃO	NÃO	NÃO	0,00	0,00	02/04/1980	4813		
2066	ROSILEIDE GUIMARÃES PINO LOPES	0,00	NÃO	NÃO	NÃO	0,00	0,00	04/05/1980	3499		
2067	FABIANA CRISTINA GROSSELI ZUINO	0,00	NÃO	NÃO	NÃO	0,00	0,00	07/06/1980	3935		
2068	BEATRIZ DE SOUZA DAMACENO ARANDA	0,00	NÃO	NÃO	NÃO	0,00	0,00	15/06/1980	813		
2069	ROBERTA APARECIDA PEREIRA	0,00	NÃO	NÃO	NÃO	0,00	0,00	25/06/1980	648		
2070	ROSANA GIUGNI ALVES	0,00	NÃO	NÃO	NÃO	0,00	0,00	27/06/1980	1053		
2071	GRAZIELA BENAVIDES FRIGO COSTA	0,00	NÃO	NÃO	NÃO	0,00	0,00	11/07/1980	1885		
2072	KÁTIA MONTEIROFOGAÇA	0,00	NÃO	NÃO	NÃO	0,00	0,00	12/07/1980	3130		
2073	GISLEI APARECIDA BUENO QUEIROZ	0,00	NÃO	NÃO	NÃO	0,00	0,00	07/08/1980	4167		
2074	LINDINALVA GOMES DA SILVA	0,00	NÃO	NÃO	NÃO	0,00	0,00	08/08/1980	1019		
2075	LUCIANA GOMES DA ROCHA	0,00	NÃO	NÃO	NÃO	0,00	0,00	10/08/1980	4810		
2076	LIDIANE PEREZ MOREIRA	0,00	NÃO	NÃO	NÃO	0,00	0,00	21/08/1980	4005		
2077	SIMONE DE MORAES GARCIA	0,00	NÃO	NÃO	NÃO	0,00	0,00	22/08/1980	4646		
2078	PRISCILLA PEREIRA CANDIDO	0,00	NÃO	NÃO	NÃO	0,00	0,00	29/08/1980	3728		
2079	EREMITA MARINHO CARDOSO	0,00	NÃO	NÃO	NÃO	0,00	0,00	11/09/1980	1030		
2080	IVETE PEREIRA COUTINHO	0,00	NÃO	NÃO	NÃO	0,00	0,00	27/09/1980	2418		
2081	MICHELE CRISTINA ADRIANO AMORIM	0,00	NÃO	NÃO	NÃO	0,00	0,00	16/10/1980	3291		
2082	ADRIANE CRISTINA SANTOS DE OLIVEIRA MOTA	0,00	NÃO	NÃO	NÃO	0,00	0,00	19/10/1980	2531		
2083	LUCIANA OLIVEIRA SANTOS FERREIRA	0,00	NÃO	NÃO	NÃO	0,00	0,00	27/10/1980	5406		
2084	SHEILA GARRETE MELO DA SILVA	0,00	NÃO	NÃO	NÃO	0,00	0,00	01/12/1980	5049		
2085	KELLY CRISTINA DE SOUZA FERREIRA	0,00	NÃO	NÃO	NÃO	0,00	0,00	10/12/1980	5295		
2086	KÁTIA DOS SANTOS	0,00	NÃO	NÃO	NÃO	0,00	0,00	24/01/1981	5490		
2087	PATRÍCIA ROBERTA DA SILVA	0,00	NÃO	NÃO	NÃO	0,00	0,00	03/02/1981	1941		
2088	JOSIMARA AMARAL DOS SANTOS DE SOUZA	0,00	NÃO	NÃO	NÃO	0,00	0,00	11/02/1981	2325		
2089	ALCILEA PEREIRA DE SOUZA	0,00	NÃO	NÃO	NÃO	0,00	0,00	19/02/1981	3716	SIM	
2090	SIMONE DE LIMA OLIVEIRA	0,00	NÃO	NÃO	NÃO	0,00	0,00	11/03/1981	5448		
2091	ANAPÁULA CORSARI DO PRADO CORREIA	0,00	NÃO	NÃO	NÃO	0,00	0,00	11/04/1981	5080		
2092	GESANE SOUZA SILVA PIFFER MACHADO	0,00	NÃO	NÃO	NÃO	0,00	0,00	13/04/1981	586	SIM	
2093	CRISTIANE DANTAS SANTOS	0,00	NÃO	NÃO	NÃO	0,00	0,00	16/04/1981	824		
2094	MÁRIA APARECIDA MARTINS DE AMORIM	0,00	NÃO	NÃO	NÃO	0,00	0,00	13/06/1981	674		
2095	LUCINEIDE FARIAS DOS SANTOS	0,00	NÃO	NÃO	NÃO	0,00	0,00	19/07/1981	1058		
2096	MÔNICA PEREIRA LOURENÇO	0,00	NÃO	NÃO	NÃO	0,00	0,00	23/07/1981	4893		
2097	MÁRIA DE FÁTIMA DE JESUS SILVA DOS SANTOS	0,00	NÃO	NÃO	NÃO	0,00	0,00	28/07/1981	2578		
2098	TATIANA LOPES DE OLIVEIRA	0,00	NÃO	NÃO	NÃO	0,00	0,00	06/08/1981	4485		
2099	SABRINA HELENA DA SILVA RODRIGUES	0,00	NÃO	NÃO	NÃO	0,00	0,00	25/08/1981	4272		
2100	MARCIA MOURA DE LIMA	0,00	NÃO	NÃO	NÃO	0,00	0,00	26/08/1981	814		
2101	SUZIE CRISTINE DE OLIVEIRA AFONSO	0,00	NÃO	NÃO	NÃO	0,00	0,00	02/09/1981	5133		
2102	WILLIAM DE JESUS ARAUJO	0,00	NÃO	NÃO	NÃO	0,00	0,00	09/09/1981	5155		
2103	MARTA SOARES DA SILVA	0,00	NÃO	NÃO	NÃO	0,00	0,00	12/09/1981	930		



EDUCAÇÃO

2104	MARILENE MENDES PORPHIRIO	0,00	NÃO	NÃO	NÃO	0,00	0,00	16/09/1981	5081		
2105	FLAVIA DE OLIVEIRA ROCHA	0,00	NÃO	NÃO	NÃO	0,00	0,00	26/09/1981	5445		
2106	ELAINE CRISTINA CARNEIRO DOS SANTOS	0,00	NÃO	NÃO	NÃO	0,00	0,00	01/10/1981	1081		
2107	VANESSA DOS SANTOS CRUZ PEREIRA	0,00	NÃO	NÃO	NÃO	0,00	0,00	16/10/1981	1803		
2108	ALINE APARECIDA OLIVEIRA DE CARVALHO	0,00	NÃO	NÃO	NÃO	0,00	0,00	20/10/1981	1203		
2109	BRUNA CARACCILO DE PAIVA	0,00	NÃO	NÃO	NÃO	0,00	0,00	01/11/1981	2361		
2110	FERNANDA DE SOUZA	0,00	NÃO	NÃO	NÃO	0,00	0,00	06/11/1981	4495		
2111	JOELMA DA SILVA ALMEIDA TRINDADE	0,00	NÃO	NÃO	NÃO	0,00	0,00	24/11/1981	2457		
2112	ROSANA SILVA	0,00	NÃO	NÃO	NÃO	0,00	0,00	09/12/1981	4393		
2113	ERICA F TEODORO CAVALHEIRO	0,00	NÃO	NÃO	NÃO	0,00	0,00	14/12/1981	1759		
2114	JOAO DIAS JUNIOR	0,00	NÃO	NÃO	NÃO	0,00	0,00	30/12/1981	3005		
2115	VALERIA LUZINETE SILVA GUEDES	0,00	NÃO	NÃO	NÃO	0,00	0,00	31/12/1981	1607		
2116	ORTELINA CRISTINA FIGUEIRA ALVES	0,00	NÃO	NÃO	NÃO	0,00	0,00	22/01/1982	1514		
2117	JUCELIA MARIA SILVA RODRIGUES	0,00	NÃO	NÃO	NÃO	0,00	0,00	24/01/1982	285		
2118	ANA PAULA DE BRITO SANTOS BRUNETTI	0,00	NÃO	NÃO	NÃO	0,00	0,00	11/02/1982	1475		
2119	JAQUELINE ALVES TAÚ	0,00	NÃO	NÃO	NÃO	0,00	0,00	23/02/1982	4746		
2120	ANA LUCIA LIMA SANTOS	0,00	NÃO	NÃO	NÃO	0,00	0,00	08/03/1982	4652		
2121	TATIANE MASETTI DE ALMEIDA	0,00	NÃO	NÃO	NÃO	0,00	0,00	10/03/1982	3033		
2122	ELAINE CRISTINA FERREIRA DE MELES	0,00	NÃO	NÃO	NÃO	0,00	0,00	15/03/1982	385		
2123	DEBORA RIBEIRO DE QUEIROZ	0,00	NÃO	NÃO	NÃO	0,00	0,00	22/03/1982	4345		
2124	JAQUELINE BARBOZA ANTONIO DE OLIVEIRA	0,00	NÃO	NÃO	NÃO	0,00	0,00	19/04/1982	128		
2125	VANESSA SCHONFELDER	0,00	NÃO	NÃO	NÃO	0,00	0,00	30/04/1982	1345		
2126	VIVIANE FONTE BASSO OLIVEIRA	0,00	NÃO	NÃO	NÃO	0,00	0,00	01/05/1982	2853		
2127	MARCIA REGINA SIQUEIRA	0,00	NÃO	NÃO	NÃO	0,00	0,00	07/05/1982	3351		
2128	IVONE ROSA BATISTA GOMES	0,00	NÃO	NÃO	NÃO	0,00	0,00	28/05/1982	1401		
2129	VANESSA RIBEIRO DOS SANTOS	0,00	NÃO	NÃO	NÃO	0,00	0,00	31/05/1982	1140		
2130	VANESSA OLIVEIRA DA OLIVEIRA	0,00	NÃO	NÃO	NÃO	0,00	0,00	07/06/1982	5228		
2131	PRISCILA FERNANDES DE CARVALHO DOS SANTOS	0,00	NÃO	NÃO	NÃO	0,00	0,00	15/06/1982	829		
2132	DANIELA APARECIDA BATISTA DE ALVARENGA	0,00	NÃO	NÃO	NÃO	0,00	0,00	27/06/1982	3214		
2133	RAFAEL MACIEL FRAGOSO	0,00	NÃO	NÃO	NÃO	0,00	0,00	26/07/1982	600		
2134	MARCIA ARAUJO ROSA	0,00	NÃO	NÃO	NÃO	0,00	0,00	29/07/1982	4569		
2135	MICHELE QUEILA CAVALCANTE DA SILVA	0,00	NÃO	NÃO	NÃO	0,00	0,00	03/08/1982	1910		
2136	AURINEIDE MARIA GREGÓRIO DE OLIVEIRA COSTA	0,00	NÃO	NÃO	NÃO	0,00	0,00	04/08/1982	3098		
2137	MARTA SANTOS DA SILVA	0,00	NÃO	NÃO	NÃO	0,00	0,00	12/08/1982	4325		
2138	DAIANE CRISTINA DA SILVA REIS	0,00	NÃO	NÃO	NÃO	0,00	0,00	18/08/1982	1294		
2139	DARKLENE ARAÚJO CANDIDO	0,00	NÃO	NÃO	NÃO	0,00	0,00	27/08/1982	3327	SIM	
2140	LUCINEIDE LUZIA DE QUEIROZ BARBOSA	0,00	NÃO	NÃO	NÃO	0,00	0,00	30/08/1982	4694		
2141	ARIADNE LEITE YOKADA	0,00	NÃO	NÃO	NÃO	0,00	0,00	19/09/1982	1971		
2142	ADRIANA CÉLIA VAZ SILVA	0,00	NÃO	NÃO	NÃO	0,00	0,00	13/10/1982	2036		
2143	MARIANA STOCKER CORDEIRO	0,00	NÃO	NÃO	NÃO	0,00	0,00	20/10/1982	335		
2144	RUTE NELI DA SILVA	0,00	NÃO	NÃO	NÃO	0,00	0,00	04/11/1982	5321		
2145	MIRIAM FERREIRA DA SILVA	0,00	NÃO	NÃO	NÃO	0,00	0,00	02/12/1982	3839		
2146	SOLANGE APARECIDA DE SOUZA OLIVEIRA	0,00	NÃO	NÃO	NÃO	0,00	0,00	25/12/1982	840		
2147	ELIS REGINA BARBOSA DA SILVA DE OLIVEIRA	0,00	NÃO	NÃO	NÃO	0,00	0,00	02/01/1983	2900	SIM	
2148	IONE PEREIRA ARAUJO DE OLIVEIRA	0,00	NÃO	NÃO	NÃO	0,00	0,00	03/01/1983	5500		
2149	CÁSSIA ALESSANDRA MEZAVILA CALLEGARI	0,00	NÃO	NÃO	NÃO	0,00	0,00	02/02/1983	888		
2150	PRISCILA LUZIE MARTINS SILVA	0,00	NÃO	NÃO	NÃO	0,00	0,00	02/02/1983	1900		
2151	BÁRBARA JANAINA DA SILVA LOLLOBRIGIDA	0,00	NÃO	NÃO	NÃO	0,00	0,00	04/02/1983	1530		
2152	RITA DE CASSIA SOUZA DE LIMA RODRIGUES	0,00	NÃO	NÃO	NÃO	0,00	0,00	02/03/1983	4170		
2153	ANTONIA PRISCILA PINHO DOS SANTOS	0,00	NÃO	NÃO	NÃO	0,00	0,00	10/03/1983	4912		
2154	TATIANA TOMBOLY PEREIRA	0,00	NÃO	NÃO	NÃO	0,00	0,00	21/03/1983	3711		
2155	SYLVIA SABRINA CATALDO SANTANDER	0,00	NÃO	NÃO	NÃO	0,00	0,00	18/04/1983	2161		
2156	MARIA ANGELICA CUPARI RODRIGUES	0,00	NÃO	NÃO	NÃO	0,00	0,00	06/05/1983	1167		
2157	CLAUDIA FLAVIA FERNANDA ALVES DE ASSIS	0,00	NÃO	NÃO	NÃO	0,00	0,00	07/05/1983	1663		
2158	ELAINE PEREIRA DA SILVA PIMENTA	0,00	NÃO	NÃO	NÃO	0,00	0,00	18/05/1983	653		
2159	JOSLANY ALVES DA SILVA	0,00	NÃO	NÃO	NÃO	0,00	0,00	29/05/1983	157		
2160	ANA PAULA DA SILVA VENTRIZ	0,00	NÃO	NÃO	NÃO	0,00	0,00	08/06/1983	3101		
2161	JULIANA PEREIRA DA SILVA	0,00	NÃO	NÃO	NÃO	0,00	0,00	14/06/1983	937		
2162	AMANDA CRISTINA BARBOSA BRANDÃO	0,00	NÃO	NÃO	NÃO	0,00	0,00	22/06/1983	4777		
2163	ESTELA ALVES CARNEIRO RIBEIRO	0,00	NÃO	NÃO	NÃO	0,00	0,00	29/06/1983	5161		
2164	DEISE RAMOS DE OLIVEIRA GONZAGA	0,00	NÃO	NÃO	NÃO	0,00	0,00	10/07/1983	1309		
2165	BRUNA KRAUS POSSA CORDEIRO	0,00	NÃO	NÃO	NÃO	0,00	0,00	22/07/1983	1193		
2166	VANESSA DE JESUS LOPES	0,00	NÃO	NÃO	NÃO	0,00	0,00	24/07/1983	1286		
2167	JULIANA LEONARDO SILVA	0,00	NÃO	NÃO	NÃO	0,00	0,00	26/07/1983	2617		
2168	ADRIANA DA SILVA PAIXÃO ALEXANDRE	0,00	NÃO	NÃO	NÃO	0,00	0,00	06/08/1983	4675		
2169	REGIANE APARECIDA DE SIQUEIRA	0,00	NÃO	NÃO	NÃO	0,00	0,00	20/08/1983	4469		
2170	ROSEMARI CRISTINA DOS SANTOS	0,00	NÃO	NÃO	NÃO	0,00	0,00	22/08/1983	4134		
2171	ELISÂNGELA ROBERTA DE SOUZA	0,00	NÃO	NÃO	NÃO	0,00	0,00	31/08/1983	236		
2172	PRISCILA DOS SANTOS PAZ NICOLAU	0,00	NÃO	NÃO	NÃO	0,00	0,00	01/09/1983	3735		
2173	EMILENE FURTADO CHAVES	0,00	NÃO	NÃO	NÃO	0,00	0,00	02/09/1983	1972		
2174	ADALICE ADAIL ALVES	0,00	NÃO	NÃO	NÃO	0,00	0,00	07/10/1983	493		
2175	CINTHIA PEREIRA	0,00	NÃO	NÃO	NÃO	0,00	0,00	11/10/1983	1487		
2176	MARCELA INACIO DA SILVA	0,00	NÃO	NÃO	NÃO	0,00	0,00	15/10/1983	3738		
2177	RENATA JULIANA FRANCO DOS SANTOS SILVA	0,00	NÃO	NÃO	NÃO	0,00	0,00	31/10/1983	3424		
2178	CLÁUDIA ALVES DE OLIVEIRA	0,00	NÃO	NÃO	NÃO	0,00	0,00	26/11/1983	5209		



EDUCAÇÃO

2179	CRISTIANE APARECIDA DE OLIVEIRA CAMARGO SANTIAGO	0,00	NÃO	NÃO	NÃO	0,00	0,00	12/12/1983	166		
2180	ELIANE DA CRUZ PEREIRA FRANÇA	0,00	NÃO	NÃO	NÃO	0,00	0,00	16/12/1983	604		
2181	MURIEL DE FREITAS COSTA	0,00	NÃO	NÃO	NÃO	0,00	0,00	19/12/1983	5338		
2182	ROBERTA TAVARES DECANINI	0,00	NÃO	NÃO	NÃO	0,00	0,00	20/12/1983	1275		
2183	LUCIANA DA SILVA	0,00	NÃO	NÃO	NÃO	0,00	0,00	24/12/1983	326		
2184	JESSICA APARECIDA SILVA OLIVEIRA	0,00	NÃO	NÃO	NÃO	0,00	0,00	26/12/1983	1494		
2185	TAIS DIANA DOS SANTOS GAZOLA	0,00	NÃO	NÃO	NÃO	0,00	0,00	08/01/1984	5537		
2186	ANDREZA OLIVEIRA XAVIER	0,00	NÃO	NÃO	NÃO	0,00	0,00	19/01/1984	2287		
2187	MARIA JOSE COSTA SOUSA	0,00	NÃO	NÃO	NÃO	0,00	0,00	27/01/1984	1845	SIM	
2188	FRANCISCA DO NASCIMENTO	0,00	NÃO	NÃO	NÃO	0,00	0,00	10/02/1984	1684		
2189	SIMARA DOS SANTOS	0,00	NÃO	NÃO	NÃO	0,00	0,00	15/02/1984	4255		
2190	FERNANDA ALVES BENTO	0,00	NÃO	NÃO	NÃO	0,00	0,00	18/02/1984	1080		
2191	ANA PAULA GARCIA KESPEERS	0,00	NÃO	NÃO	NÃO	0,00	0,00	08/03/1984	873		
2192	CLAUDIA KELLY ROSA LOPES DA SILVA	0,00	NÃO	NÃO	NÃO	0,00	0,00	23/03/1984	728		
2193	ELLEN CRISTINA DE SOUSA DUTRA	0,00	NÃO	NÃO	NÃO	0,00	0,00	24/03/1984	452		
2194	ELINTON DE MELO DA SILVA	0,00	NÃO	NÃO	NÃO	0,00	0,00	01/04/1984	110		
2195	LIDIANE MENEZES DE CARVALHO PINTO	0,00	NÃO	NÃO	NÃO	0,00	0,00	05/04/1984	278		
2196	VERIDIANA ALBUQUERQUE DA SILVA	0,00	NÃO	NÃO	NÃO	0,00	0,00	16/04/1984	2100		
2197	DENISE MASETTI DE ALMEIDA GIACOIA	0,00	NÃO	NÃO	NÃO	0,00	0,00	21/04/1984	1187		
2198	PATRICIA GOMES DE JESUS	0,00	NÃO	NÃO	NÃO	0,00	0,00	21/04/1984	1706		
2199	FLÁVIO SANTOS FRANÇA	0,00	NÃO	NÃO	NÃO	0,00	0,00	27/04/1984	1793	SIM	
2200	ARIANA ROCHA VIANA	0,00	NÃO	NÃO	NÃO	0,00	0,00	04/05/1984	702		
2201	DENISE DA SILVA BARBOSA	0,00	NÃO	NÃO	NÃO	0,00	0,00	31/05/1984	3007		
2202	MARCIA APARECIDA ELEOTERIO	0,00	NÃO	NÃO	NÃO	0,00	0,00	11/07/1984	2019		
2203	MARIANA DI PIETRO QUEIROZ	0,00	NÃO	NÃO	NÃO	0,00	0,00	20/07/1984	363		
2204	PATRICIA DE SOUZA RODRIGUES PACHECO	0,00	NÃO	NÃO	NÃO	0,00	0,00	30/07/1984	5463		
2205	LUZINETE DE OLIVEIRA LUCAS	0,00	NÃO	NÃO	NÃO	0,00	0,00	03/08/1984	170		
2206	ELIANE APARECIDA GOMES GIANELLI	0,00	NÃO	NÃO	NÃO	0,00	0,00	11/08/1984	679		
2207	FERNANDA APARECIDA SALES	0,00	NÃO	NÃO	NÃO	0,00	0,00	13/08/1984	2057		
2208	MARIA FRANCINETE DE MOURA SOARES DE OLIVEIRA	0,00	NÃO	NÃO	NÃO	0,00	0,00	16/08/1984	4254		
2209	OSANA RODRIGUES SANTANA SILVA	0,00	NÃO	NÃO	NÃO	0,00	0,00	02/09/1984	5400		
2210	MARIANA PAULA TRISTÃO FERRARI	0,00	NÃO	NÃO	NÃO	0,00	0,00	06/09/1984	4550	SIM	
2211	ANDERSON DOS SANTOS	0,00	NÃO	NÃO	NÃO	0,00	0,00	20/09/1984	2446		
2212	TAIS CANDIDA SABINO FLORENCIO	0,00	NÃO	NÃO	NÃO	0,00	0,00	03/11/1984	148		
2213	PATRICIA ALVES PEREIRA	0,00	NÃO	NÃO	NÃO	0,00	0,00	04/11/1984	899		
2214	PRISCILA GORATO ROSA	0,00	NÃO	NÃO	NÃO	0,00	0,00	05/11/1984	940		
2215	VANIA LUCIA DOS SANTOS PICCO	0,00	NÃO	NÃO	NÃO	0,00	0,00	17/11/1984	2567		
2216	RENATO RIBEIRO FARIAS	0,00	NÃO	NÃO	NÃO	0,00	0,00	28/11/1984	167		
2217	DENISE DOMINGOS LOMBARDI	0,00	NÃO	NÃO	NÃO	0,00	0,00	02/12/1984	637		
2218	ROSELI GOMES	0,00	NÃO	NÃO	NÃO	0,00	0,00	02/12/1984	4639		
2219	ANA CLARA ALBUQUERQUE DE SANTANA COSTA	0,00	NÃO	NÃO	NÃO	0,00	0,00	12/12/1984	2357		
2220	KELLY DAIANE CARDOSO	0,00	NÃO	NÃO	NÃO	0,00	0,00	26/12/1984	4917		
2221	ANA PAULA BUENO BARBOSA	0,00	NÃO	NÃO	NÃO	0,00	0,00	14/01/1985	872		
2222	ELIANA DOS SANTOS	0,00	NÃO	NÃO	NÃO	0,00	0,00	30/01/1985	3198		
2223	NATALIA PETRONI BALLESTE	0,00	NÃO	NÃO	NÃO	0,00	0,00	08/02/1985	5511		
2224	FRANCIELI ORTEGA PEREIRA ALMEIDA	0,00	NÃO	NÃO	NÃO	0,00	0,00	21/02/1985	4981		
2225	SIMONE FERREIRA KRUG	0,00	NÃO	NÃO	NÃO	0,00	0,00	24/02/1985	4876		
2226	QUITERIA ALMEIDA DA COSTA	0,00	NÃO	NÃO	NÃO	0,00	0,00	05/03/1985	393		
2227	DÉBORA APARECIDA MOREIRA SARTORI	0,00	NÃO	NÃO	NÃO	0,00	0,00	16/03/1985	673		
2228	JUSSARA OLIVEIRA LIMA CARLOS	0,00	NÃO	NÃO	NÃO	0,00	0,00	29/03/1985	1932		
2229	ANDREIA SILVA SANTOS	0,00	NÃO	NÃO	NÃO	0,00	0,00	04/04/1985	5357		
2230	CAROLINA RAQUEL DE ALMEIDA QUEIRANTES	0,00	NÃO	NÃO	NÃO	0,00	0,00	25/04/1985	4019		
2231	ALINE PEREIRA DE SOUZA CARVALHO	0,00	NÃO	NÃO	NÃO	0,00	0,00	29/04/1985	859		
2232	SIMONE TOLEDO DE ALMEIDA CPF	0,00	NÃO	NÃO	NÃO	0,00	0,00	06/05/1985	911		
2233	VANESSA DOS SANTOS SOUZA	0,00	NÃO	NÃO	NÃO	0,00	0,00	11/05/1985	1722		
2234	KAREN DE SOUSA LOPES DA SILVA	0,00	NÃO	NÃO	NÃO	0,00	0,00	12/05/1985	481		
2235	NUBIA PIRES DUARTE	0,00	NÃO	NÃO	NÃO	0,00	0,00	13/05/1985	4801		
2236	CARLA PRUDENTE	0,00	NÃO	NÃO	NÃO	0,00	0,00	28/05/1985	480		
2237	RAQUEL CRISTINA CAVALCANTE	0,00	NÃO	NÃO	NÃO	0,00	0,00	30/05/1985	2530		
2238	LUCINEIA THAIS DOS SANTOS LOPES	0,00	NÃO	NÃO	NÃO	0,00	0,00	12/06/1985	4628		
2239	PERLA MARIA DE OLIVEIRA	0,00	NÃO	NÃO	NÃO	0,00	0,00	16/06/1985	1832		
2240	ELIZÂNGELA JOSSI ALVES SANTOS	0,00	NÃO	NÃO	NÃO	0,00	0,00	29/06/1985	1959		
2241	WANDERLEYA TERESINHA DA SILVA BARBOSA	0,00	NÃO	NÃO	NÃO	0,00	0,00	02/07/1985	610		
2242	PATRICIA OLIVEIRA DE CARVALHO ALVES	0,00	NÃO	NÃO	NÃO	0,00	0,00	14/07/1985	435		
2243	ELISANGELA DA SILVA BEZERRA	0,00	NÃO	NÃO	NÃO	0,00	0,00	09/08/1985	951		
2244	FABIANE KAIP SEBASTIÃO SUHR	0,00	NÃO	NÃO	NÃO	0,00	0,00	12/08/1985	2477	SIM	
2245	ANA PAULA FERREIRA OLIVEIRA	0,00	NÃO	NÃO	NÃO	0,00	0,00	12/08/1985	5405		
2246	PRISCILA CRISTINA CAROLLA CHAMBA	0,00	NÃO	NÃO	NÃO	0,00	0,00	14/08/1985	922		
2247	JULIANA DANTAS DE ALMEIDA	0,00	NÃO	NÃO	NÃO	0,00	0,00	21/08/1985	1207		
2248	TATIANA DA SILVA BARROS	0,00	NÃO	NÃO	NÃO	0,00	0,00	28/09/1985	5264		
2249	KÁTIA CRISTINA FERNANDES	0,00	NÃO	NÃO	NÃO	0,00	0,00	03/10/1985	1842		
2250	DAIANE APARECIDA SIQUEIRA DE SANTANA	0,00	NÃO	NÃO	NÃO	0,00	0,00	06/10/1985	3156		
2251	DANILO VIANNA CHALEAUX	0,00	NÃO	NÃO	NÃO	0,00	0,00	09/10/1985	3809		
2252	DANIELE RIBEIRO CAMPOS BRANDAO	0,00	NÃO	NÃO	NÃO	0,00	0,00	11/10/1985	1284		



EDUCAÇÃO

2253	MARILIA JULIANA LONGO DA ROCHA	0,00	NÃO	NÃO	NÃO	0,00	0,00	19/10/1985	1231		
2254	MARCELA PATRÍCIA SOARES PILON	0,00	NÃO	NÃO	NÃO	0,00	0,00	22/10/1985	716		
2255	CRISTIANE RUFINO DE ARAÚJO	0,00	NÃO	NÃO	NÃO	0,00	0,00	29/10/1985	468		
2256	MARIA ANGELA PEREIRA	0,00	NÃO	NÃO	NÃO	0,00	0,00	05/11/1985	3840		
2257	VERONICA DE SOUZA GONÇALVES FAGUNDES	0,00	NÃO	NÃO	NÃO	0,00	0,00	18/11/1985	2680		
2258	IARA PRISCILA ARAÚJO CAVALCANTE DA SILVA	0,00	NÃO	NÃO	NÃO	0,00	0,00	05/12/1985	1754		
2259	SHIRLEY DE CARVALHO SOUZA GUIZA	0,00	NÃO	NÃO	NÃO	0,00	0,00	14/12/1985	3228		
2260	GLAUCIA HILARIO BRITO DE LIMA	0,00	NÃO	NÃO	NÃO	0,00	0,00	14/01/1986	255		
2261	PRISCILA ARIAS CAMACHO LIMA	0,00	NÃO	NÃO	NÃO	0,00	0,00	16/01/1986	2942		
2262	JULIANA DA SILVA AMARAL	0,00	NÃO	NÃO	NÃO	0,00	0,00	29/01/1986	628		
2263	JULIANA TOLEDO SAE	0,00	NÃO	NÃO	NÃO	0,00	0,00	30/01/1986	2968		
2264	YARA MARIA SALVADOR SILVA BORGES	0,00	NÃO	NÃO	NÃO	0,00	0,00	04/02/1986	2332		
2265	ALINE APARECIDA FELISMINO PERES	0,00	NÃO	NÃO	NÃO	0,00	0,00	05/02/1986	713		
2266	GILVANE SOUSA DE LIMA	0,00	NÃO	NÃO	NÃO	0,00	0,00	09/02/1986	5036		
2267	MILENE PEREIRA CANDIDO DA SILVA	0,00	NÃO	NÃO	NÃO	0,00	0,00	20/03/1986	194		
2268	MONICA RIBEIRO NASCIMENTO	0,00	NÃO	NÃO	NÃO	0,00	0,00	24/03/1986	4239		
2269	GISELE DA COSTA PEREIRA	0,00	NÃO	NÃO	NÃO	0,00	0,00	27/03/1986	1847		
2270	SUERLANE ANDRADE ALBUQUERQUE	0,00	NÃO	NÃO	NÃO	0,00	0,00	27/03/1986	2062		
2271	DANIELLA VIEIRA OLIVEIRA	0,00	NÃO	NÃO	NÃO	0,00	0,00	29/03/1986	1424		
2272	JANAINA LANDOLPHO PEREIRA	0,00	NÃO	NÃO	NÃO	0,00	0,00	06/04/1986	1631		
2273	ARIANA CRUZ DA SILVA	0,00	NÃO	NÃO	NÃO	0,00	0,00	10/04/1986	3202		
2274	GRAZIELA DANTAS DE OLIVEIRA	0,00	NÃO	NÃO	NÃO	0,00	0,00	14/04/1986	3287		
2275	CISLENE GOMES SOARES	0,00	NÃO	NÃO	NÃO	0,00	0,00	25/04/1986	2022		
2276	DANIELA LOPES DA SILVA	0,00	NÃO	NÃO	NÃO	0,00	0,00	01/05/1986	4703		
2277	SIMONE DE SOUZA PONTEL	0,00	NÃO	NÃO	NÃO	0,00	0,00	19/05/1986	312		
2278	ALINE MADALENA FERIOLI	0,00	NÃO	NÃO	NÃO	0,00	0,00	20/05/1986	3010		
2279	ALEXANDRE DA SILVA	0,00	NÃO	NÃO	NÃO	0,00	0,00	23/05/1986	4201		
2280	VANESSA JANUÁRIO GERÔNIMO	0,00	NÃO	NÃO	NÃO	0,00	0,00	02/06/1986	1011		
2281	SIMONE RUBIO RUBIO	0,00	NÃO	NÃO	NÃO	0,00	0,00	09/06/1986	1561		
2282	MAYANE ALVES COSTA	0,00	NÃO	NÃO	NÃO	0,00	0,00	17/06/1986	2251		
2283	NATÁLIA BÁRBARA SPINACE FERREIRA	0,00	NÃO	NÃO	NÃO	0,00	0,00	24/06/1986	4120		
2284	THAIS APARECIDA TAZAVA MISAEL	0,00	NÃO	NÃO	NÃO	0,00	0,00	13/07/1986	4547		
2285	CAMILA FARIA GUIMARÃES	0,00	NÃO	NÃO	NÃO	0,00	0,00	23/07/1986	4638		
2286	GRAZIELA CORREA LOIOLA	0,00	NÃO	NÃO	NÃO	0,00	0,00	08/08/1986	1669		
2287	TÂNIA MARA MUNHOZ	0,00	NÃO	NÃO	NÃO	0,00	0,00	18/08/1986	2303		
2288	DENISE DA SILVA COSTA	0,00	NÃO	NÃO	NÃO	0,00	0,00	20/09/1986	694		
2289	TEREZA DA SILVA BEZERRA	0,00	NÃO	NÃO	NÃO	0,00	0,00	05/10/1986	4742		
2290	ANGÉLICA APARECIDA INÁCIO	0,00	NÃO	NÃO	NÃO	0,00	0,00	22/10/1986	1173		
2291	VANESSA RAMOS ROZENO FERREIRINHA	0,00	NÃO	NÃO	NÃO	0,00	0,00	14/11/1986	256		
2292	JÉSSICA APARECIDA DA SILVA AMÂNCIO FERNANDES	0,00	NÃO	NÃO	NÃO	0,00	0,00	14/11/1986	4074		
2293	AISLA CRISTINA SILVA BRITO	0,00	NÃO	NÃO	NÃO	0,00	0,00	24/11/1986	2324		
2294	FABIANA DE FARIAS SOUSA	0,00	NÃO	NÃO	NÃO	0,00	0,00	08/12/1986	1860		
2295	EMERSON VIANA LUCINDO	0,00	NÃO	NÃO	NÃO	0,00	0,00	11/12/1986	2231		
2296	ALINE DELFINA TEREZA DE PAULA	0,00	NÃO	NÃO	NÃO	0,00	0,00	05/01/1987	3899		
2297	DAYANA HATSUE ADACHI LOURENCO	0,00	NÃO	NÃO	NÃO	0,00	0,00	14/01/1987	3862		
2298	DAIANE COUTO DA SILVA	0,00	NÃO	NÃO	NÃO	0,00	0,00	22/01/1987	3421	SIM	
2299	KEILA DAYANA SILVA SIQUEIRA	0,00	NÃO	NÃO	NÃO	0,00	0,00	04/02/1987	947		
2300	JESSICA BATISTA MARQUES	0,00	NÃO	NÃO	NÃO	0,00	0,00	23/02/1987	5360		
2301	NADIA GARCEZ OLIVEIRA	0,00	NÃO	NÃO	NÃO	0,00	0,00	08/03/1987	1020		
2302	AMANDA CAMILA RIBEIRO	0,00	NÃO	NÃO	NÃO	0,00	0,00	14/04/1987	5046		
2303	CRISTINA DA SILVA QUEIROZ MARQUES	0,00	NÃO	NÃO	NÃO	0,00	0,00	06/06/1987	242		
2304	LIDIANE CHELES BENTO LIMA	0,00	NÃO	NÃO	NÃO	0,00	0,00	08/07/1987	615		
2305	MÁRCIA SAKAMOTO	0,00	NÃO	NÃO	NÃO	0,00	0,00	18/07/1987	2815		
2306	ALINE TAIS DA CUNHA CARRARO	0,00	NÃO	NÃO	NÃO	0,00	0,00	29/07/1987	2171		
2307	MARIANA AUGUSTA DE FARIA OLIVEIRA	0,00	NÃO	NÃO	NÃO	0,00	0,00	14/08/1987	4307		
2308	GRASCIELE PAULA DEZIDÉRIO	0,00	NÃO	NÃO	NÃO	0,00	0,00	14/08/1987	5485		
2309	SARA ALINE GERMANO CAETANO	0,00	NÃO	NÃO	NÃO	0,00	0,00	24/08/1987	1232		
2310	MARIA ROZEMAR BEZERRA FERREIRA	0,00	NÃO	NÃO	NÃO	0,00	0,00	29/08/1987	1090		
2311	WALQUIRIA TAVARES GARBIN MOREIRA	0,00	NÃO	NÃO	NÃO	0,00	0,00	04/09/1987	1365		
2312	PATRÍCIA DA SILVA MEDINA	0,00	NÃO	NÃO	NÃO	0,00	0,00	05/09/1987	935		
2313	KARINA PEREIRA DOS SANTOS	0,00	NÃO	NÃO	NÃO	0,00	0,00	06/09/1987	5010		
2314	ANTONIA VALERIA SOUZA DE LIRA	0,00	NÃO	NÃO	NÃO	0,00	0,00	08/09/1987	2315		
2315	DEISE ALMEIDA DA SILVA	0,00	NÃO	NÃO	NÃO	0,00	0,00	18/09/1987	3021		
2316	CATIA DOS SANTOS SALVIATO	0,00	NÃO	NÃO	NÃO	0,00	0,00	04/10/1987	967		
2317	MIRIAN DOMINGUES DOS SANTOS OLIVEIRA	0,00	NÃO	NÃO	NÃO	0,00	0,00	07/10/1987	1419		
2318	TAIS PANZARINI PEREIRA SILVA	0,00	NÃO	NÃO	NÃO	0,00	0,00	16/10/1987	860		
2319	EDIELSON SOARES SILVA	0,00	NÃO	NÃO	NÃO	0,00	0,00	20/10/1987	253		
2320	ALINE HELENA GACONIA	0,00	NÃO	NÃO	NÃO	0,00	0,00	02/11/1987	575		
2321	THAYS PESENTI FUZZATI	0,00	NÃO	NÃO	NÃO	0,00	0,00	02/11/1987	4275		
2322	TALITA ALVES DE SIQUEIRA LIMA	0,00	NÃO	NÃO	NÃO	0,00	0,00	20/11/1987	4439		
2323	DANIELE FELIX GALDINO DA SILVA	0,00	NÃO	NÃO	NÃO	0,00	0,00	31/12/1987	1109		
2324	ANA PAULA FERREIRA DE SANTANA	0,00	NÃO	NÃO	NÃO	0,00	0,00	02/01/1988	3867		
2325	DAIANE MANGUEIRA BRITO	0,00	NÃO	NÃO	NÃO	0,00	0,00	05/01/1988	384		
2326	TAMIRES FERNANDA DA SILVA CARVALHO	0,00	NÃO	NÃO	NÃO	0,00	0,00	05/01/1988	4437		
2327	CÍNTIA TÁBATA SOARES GENEROSO	0,00	NÃO	NÃO	NÃO	0,00	0,00	05/01/1988	4752		



EDUCAÇÃO

2328	LILIAN SANTOS DO COUTO ANDRADE	0,00	NÃO	NÃO	NÃO	0,00	0,00	14/01/1988	2628		
2329	DEIANE DA CONCEIÇÃO DE MACEDO	0,00	NÃO	NÃO	NÃO	0,00	0,00	31/01/1988	4081		
2330	DAIANE SILVA COLARES	0,00	NÃO	NÃO	NÃO	0,00	0,00	05/02/1988	2081		
2331	DULCINEIDE DE SOUSA MAGALHAES	0,00	NÃO	NÃO	NÃO	0,00	0,00	15/02/1988	738		
2332	BIANCA DE OLIVEIRA NOTAROBERTO BIZELLI MARTINIANO	0,00	NÃO	NÃO	NÃO	0,00	0,00	15/02/1988	5410		
2333	JAQUELINE APARECIDA DA SILVA BRANDAO	0,00	NÃO	NÃO	NÃO	0,00	0,00	17/02/1988	3430		
2334	GISLENE BEZERRA LEITE	0,00	NÃO	NÃO	NÃO	0,00	0,00	02/03/1988	4459		
2335	JAQUELINE ALVES SALOMÃO	0,00	NÃO	NÃO	NÃO	0,00	0,00	16/03/1988	3002		
2336	ANGELA GONZAGA	0,00	NÃO	NÃO	NÃO	0,00	0,00	25/03/1988	621		
2337	GLÁUCIA CAMILA ARRUDA DEBONE	0,00	NÃO	NÃO	NÃO	0,00	0,00	05/04/1988	2635		
2338	CLAUDETE PIRES DA SILVA	0,00	NÃO	NÃO	NÃO	0,00	0,00	08/04/1988	5176		
2339	KEILA MOREIRA	0,00	NÃO	NÃO	NÃO	0,00	0,00	11/04/1988	1985		
2340	GISLAINE ZACARIAS GOMES BOMFIM	0,00	NÃO	NÃO	NÃO	0,00	0,00	17/05/1988	3238		
2341	IZABELLE GUIMARÃES DINIZ	0,00	NÃO	NÃO	NÃO	0,00	0,00	28/05/1988	1078		
2342	VERÔNICA GIMENEZ MENDES	0,00	NÃO	NÃO	NÃO	0,00	0,00	03/06/1988	104		
2343	ANA PAULA DA SILVA GONÇALVES	0,00	NÃO	NÃO	NÃO	0,00	0,00	04/06/1988	3042		
2344	JOSIELLI MAINARDES DE OLIVEIRA TRUPEL RUFINO	0,00	NÃO	NÃO	NÃO	0,00	0,00	08/06/1988	2467		
2345	RÉGIANE PEREIRA BONFIM	0,00	NÃO	NÃO	NÃO	0,00	0,00	18/06/1988	1352		
2346	KAREN FARIA NASCIMENTO DE AZEVEDO	0,00	NÃO	NÃO	NÃO	0,00	0,00	20/06/1988	1189		
2347	CAROLINA LEITE DAS CHAGAS	0,00	NÃO	NÃO	NÃO	0,00	0,00	07/07/1988	1344		
2348	LETÍCIA APARECIDA DE SOUZA	0,00	NÃO	NÃO	NÃO	0,00	0,00	08/07/1988	193		
2349	ALINE FRANCISCA DOS SANTOS MALDONADO	0,00	NÃO	NÃO	NÃO	0,00	0,00	11/08/1988	843		
2350	VANESSA SIOLARI LOPES	0,00	NÃO	NÃO	NÃO	0,00	0,00	05/09/1988	279		
2351	VANESSA DE OLIVEIRA GARDINO	0,00	NÃO	NÃO	NÃO	0,00	0,00	07/09/1988	4765		
2352	NATALIA CAROLINA ANDRADE DE LIMA	0,00	NÃO	NÃO	NÃO	0,00	0,00	10/09/1988	5074		
2353	RENATA ROSA DA SILVA	0,00	NÃO	NÃO	NÃO	0,00	0,00	15/09/1988	169		
2354	RENATA APARECIDA MATA SOARES	0,00	NÃO	NÃO	NÃO	0,00	0,00	18/09/1988	1350		
2355	GABRIELA RODRIGUES MINGOTTI	0,00	NÃO	NÃO	NÃO	0,00	0,00	22/09/1988	350		
2356	BRUNA MARIA PEIXOTO CAMARGO	0,00	NÃO	NÃO	NÃO	0,00	0,00	06/10/1988	3196		
2357	ANDREA LAVADO AREVALO	0,00	NÃO	NÃO	NÃO	0,00	0,00	19/10/1988	695		
2358	VIVIANE MARIA DA SILVA CLOTAIRE	0,00	NÃO	NÃO	NÃO	0,00	0,00	19/10/1988	1122		
2359	VIVIANE LIMA BIGUETTO	0,00	NÃO	NÃO	NÃO	0,00	0,00	24/10/1988	180		
2360	VANESSA CRISTINA DE ALMEIDA FERREIRA MAGALHÃES	0,00	NÃO	NÃO	NÃO	0,00	0,00	03/11/1988	1317		
2361	MARIA LÚCIA DOS SANTOS SILVA	0,00	NÃO	NÃO	NÃO	0,00	0,00	11/11/1988	2278	SIM	
2362	ADALBERTO SILVA DO NASCIMENTO	0,00	NÃO	NÃO	NÃO	0,00	0,00	20/12/1988	4108		
2363	PAMELA EVANGELISTA	0,00	NÃO	NÃO	NÃO	0,00	0,00	31/12/1988	589		
2364	PRISCILA MARIA GOMES DIAS VIEIRA	0,00	NÃO	NÃO	NÃO	0,00	0,00	11/01/1989	3826		
2365	CAMILA DOS SANTOS DA SILVA	0,00	NÃO	NÃO	NÃO	0,00	0,00	04/02/1989	2024		
2366	ANA JESSICA MOREIRA MARTINS	0,00	NÃO	NÃO	NÃO	0,00	0,00	06/03/1989	2777		
2367	RENATA YURI HIGA	0,00	NÃO	NÃO	NÃO	0,00	0,00	12/03/1989	625		
2368	TAISLAS PEREIRA BORGES	0,00	NÃO	NÃO	NÃO	0,00	0,00	13/03/1989	1336		
2369	ALINE FRANCO	0,00	NÃO	NÃO	NÃO	0,00	0,00	19/03/1989	4193		
2370	CAROLINE DA SILVA	0,00	NÃO	NÃO	NÃO	0,00	0,00	23/03/1989	1746		
2371	MAIARA DA SILVA ARAGÃO RIBEIRO JALAI	0,00	NÃO	NÃO	NÃO	0,00	0,00	07/04/1989	1088		
2372	FERNANDA RIBEIRO DA SILVA	0,00	NÃO	NÃO	NÃO	0,00	0,00	11/04/1989	4480		
2373	PAMELA ZANONI	0,00	NÃO	NÃO	NÃO	0,00	0,00	15/04/1989	3347		
2374	ANGELICA PEREIRA LIMA DA SILVA	0,00	NÃO	NÃO	NÃO	0,00	0,00	17/04/1989	2004		
2375	HERALDO PEREIRA DA SILVA	0,00	NÃO	NÃO	NÃO	0,00	0,00	26/04/1989	3387		
2376	DANIELA LOPES BENFICA	0,00	NÃO	NÃO	NÃO	0,00	0,00	29/04/1989	5375		
2377	ANGELA ISABEL DE SOUZA SILVA	0,00	NÃO	NÃO	NÃO	0,00	0,00	30/04/1989	5535		
2378	KARINA DA SILVA ZANATO	0,00	NÃO	NÃO	NÃO	0,00	0,00	09/06/1989	4037		
2379	ALINE GOMES DA COSTA	0,00	NÃO	NÃO	NÃO	0,00	0,00	28/06/1989	645		
2380	VALÉRIA DE SOUSA SERAFIM	0,00	NÃO	NÃO	NÃO	0,00	0,00	12/07/1989	689		
2381	LUCIANE OLIVEIRA SILVEIRA	0,00	NÃO	NÃO	NÃO	0,00	0,00	03/08/1989	601		
2382	ALINE CRISTINA JUNGES BERNARDO	0,00	NÃO	NÃO	NÃO	0,00	0,00	10/08/1989	1800		
2383	GISELE RODRIGUES SIMÃO BARBOSA	0,00	NÃO	NÃO	NÃO	0,00	0,00	21/08/1989	4105		
2384	GIDERLANIA SANTOS DA SILVA	0,00	NÃO	NÃO	NÃO	0,00	0,00	09/09/1989	848		
2385	FELIPE XAVIER DA SILVA	0,00	NÃO	NÃO	NÃO	0,00	0,00	14/09/1989	2015		
2386	APARECIDA MARIA DA SILVA	0,00	NÃO	NÃO	NÃO	0,00	0,00	11/10/1989	1474		
2387	ALINE APARECIDA SIQUEIRA RODRIGUES	0,00	NÃO	NÃO	NÃO	0,00	0,00	29/10/1989	544		
2388	ANA PAULA DE CARVALHO ARCANJO	0,00	NÃO	NÃO	NÃO	0,00	0,00	29/10/1989	595	SIM	
2389	JADDY AGNES DE LIMA FERNANDES	0,00	NÃO	NÃO	NÃO	0,00	0,00	11/11/1989	1107		
2390	DAYANE BA NORBOSA FERREIRA	0,00	NÃO	NÃO	NÃO	0,00	0,00	22/11/1989	2440		
2391	REBECA FERNANDES CABRAL	0,00	NÃO	NÃO	NÃO	0,00	0,00	29/11/1989	1451		
2392	LIZIA RODRIGUES DOS SANTOS	0,00	NÃO	NÃO	NÃO	0,00	0,00	01/12/1989	4088		
2393	ISRAELI DE JESUS ALVES	0,00	NÃO	NÃO	NÃO	0,00	0,00	26/12/1989	280		
2394	CINTIA FREITAS MACIEL DA SILVA	0,00	NÃO	NÃO	NÃO	0,00	0,00	26/12/1989	5314	SIM	
2395	REBECA MAIA MACHADO	0,00	NÃO	NÃO	NÃO	0,00	0,00	01/01/1990	861		
2396	ARYELA LETÍCIA DA SILVA DOS SANTOS	0,00	NÃO	NÃO	NÃO	0,00	0,00	26/01/1990	467		
2397	JULIANE PAZ FRAGA	0,00	NÃO	NÃO	NÃO	0,00	0,00	27/01/1990	2921		
2398	CECÍLIA FREIRES ALVES	0,00	NÃO	NÃO	NÃO	0,00	0,00	01/02/1990	569		
2399	SABRINA LOPES DA SILVA TELLES	0,00	NÃO	NÃO	NÃO	0,00	0,00	02/02/1990	1509		
2400	DEYSE FERNANDES DA SILVA	0,00	NÃO	NÃO	NÃO	0,00	0,00	16/02/1990	489		



EDUCAÇÃO

2401	CAMILA APARECIDA FERNANDES SILVA	0,00	NÃO	NÃO	NÃO	0,00	0,00	24/03/1990	1979		
2402	CAROLINE DOS SANTOS BARTOK	0,00	NÃO	NÃO	NÃO	0,00	0,00	06/04/1990	901		
2403	ROSICLEIDE ALVES DA SILVA SOUZA	0,00	NÃO	NÃO	NÃO	0,00	0,00	09/04/1990	4200		
2404	KENNIA RIBEIRO SILVA GOUVEIA	0,00	NÃO	NÃO	NÃO	0,00	0,00	10/05/1990	2261		
2405	MARIA DO SOCORRO DELGADO LISBOA	0,00	NÃO	NÃO	NÃO	0,00	0,00	07/06/1990	124		
2406	SUELEN FERREIRA DE CARVALHO	0,00	NÃO	NÃO	NÃO	0,00	0,00	09/06/1990	3302		
2407	RAQUEL MATIAS ALMEIDA SOUZA	0,00	NÃO	NÃO	NÃO	0,00	0,00	22/06/1990	2604		SIM
2408	MICHELE OLIVEIRA SANTOS	0,00	NÃO	NÃO	NÃO	0,00	0,00	30/06/1990	4119		
2409	JUTIENE DA SILVA BARBOSA	0,00	NÃO	NÃO	NÃO	0,00	0,00	28/07/1990	617		
2410	AMANDA BATISTA DE ANDRADE	0,00	NÃO	NÃO	NÃO	0,00	0,00	07/08/1990	1339		
2411	PRISCILLA DE AZAMBUJA VILLELA DA SILVA	0,00	NÃO	NÃO	NÃO	0,00	0,00	15/08/1990	362		
2412	MIDIAN DOS SANTOS	0,00	NÃO	NÃO	NÃO	0,00	0,00	23/09/1990	850		
2413	MAYARA GARONI CARRASCOSA	0,00	NÃO	NÃO	NÃO	0,00	0,00	28/09/1990	265		
2414	NATIELLY DE SOUZA SILVA VERISSIMO	0,00	NÃO	NÃO	NÃO	0,00	0,00	04/10/1990	773		
2415	CINTHIA MARIA WANDERLEY TEIXEIRA	0,00	NÃO	NÃO	NÃO	0,00	0,00	20/10/1990	974		
2416	GABRIELLE LEMOS MIGRAN	0,00	NÃO	NÃO	NÃO	0,00	0,00	21/10/1990	1517		
2417	NATÁLIA CRISTINA DA SILVA OLIVEIRA	0,00	NÃO	NÃO	NÃO	0,00	0,00	01/11/1990	1582		
2418	RAQUEL BIANCA DA SILVA FARIA	0,00	NÃO	NÃO	NÃO	0,00	0,00	04/11/1990	949		
2419	KARINA JAILDA DOS SANTOS	0,00	NÃO	NÃO	NÃO	0,00	0,00	06/11/1990	4863		
2420	TAMIRES DE SANTANA PERRENOUD	0,00	NÃO	NÃO	NÃO	0,00	0,00	21/11/1990	1257		
2421	ANDERSON OTÁVIO SOUZA NASCIMENTO	0,00	NÃO	NÃO	NÃO	0,00	0,00	25/11/1990	752		
2422	MARCELLA MASVIERO GONÇALVES	0,00	NÃO	NÃO	NÃO	0,00	0,00	10/01/1991	5543		
2423	TEREZA JAQUELINE SILVA VIEIRA DOS SANTOS	0,00	NÃO	NÃO	NÃO	0,00	0,00	13/01/1991	4287		
2424	JAQUELINE AGUIAR AMARAL LIMA	0,00	NÃO	NÃO	NÃO	0,00	0,00	04/02/1991	2711		
2425	FERNANDA DA SILVA ARAUJO	0,00	NÃO	NÃO	NÃO	0,00	0,00	15/02/1991	252		
2426	TABATA MARTINS HIGA	0,00	NÃO	NÃO	NÃO	0,00	0,00	23/02/1991	3246		
2427	AMANDA RIBEIRO MARTINS	0,00	NÃO	NÃO	NÃO	0,00	0,00	28/02/1991	1576		SIM
2428	CARINA ALANA SILVA DE OLIVEIRA	0,00	NÃO	NÃO	NÃO	0,00	0,00	23/03/1991	3794		
2429	PAOLA NICOLETTI FORTI	0,00	NÃO	NÃO	NÃO	0,00	0,00	27/04/1991	3289		
2430	CAMILA DE FÁTIMA JULIANO	0,00	NÃO	NÃO	NÃO	0,00	0,00	13/05/1991	369		
2431	ELDA FERNANDA SALLES FERREIRA SOARES	0,00	NÃO	NÃO	NÃO	0,00	0,00	24/05/1991	4837		
2432	JENNIFER BARBOSA SOUZA	0,00	NÃO	NÃO	NÃO	0,00	0,00	01/06/1991	1263		
2433	LARISSA FORNER DA CRUZ	0,00	NÃO	NÃO	NÃO	0,00	0,00	12/06/1991	3543		
2434	JESSICA APARECIDA DOS SANTOS GRISOTTO	0,00	NÃO	NÃO	NÃO	0,00	0,00	15/06/1991	676		
2435	PATRÍCIA CARNEIRO	0,00	NÃO	NÃO	NÃO	0,00	0,00	18/06/1991	182		
2436	JESSICA GRANIERI DUARTE	0,00	NÃO	NÃO	NÃO	0,00	0,00	19/06/1991	3036		
2437	AMANDA CRISTINA LEMES GRANJA DA SILVA	0,00	NÃO	NÃO	NÃO	0,00	0,00	25/06/1991	881		
2438	HANAYZA LEMOS SILAGI	0,00	NÃO	NÃO	NÃO	0,00	0,00	27/06/1991	1949		
2439	CAMILA SILVEIRA MARTINS CORREIA	0,00	NÃO	NÃO	NÃO	0,00	0,00	06/07/1991	3611		
2440	GABRIELA SPINELLI CAVA	0,00	NÃO	NÃO	NÃO	0,00	0,00	27/07/1991	4783		
2441	GABRIELE LIMA SOARES	0,00	NÃO	NÃO	NÃO	0,00	0,00	01/08/1991	2727		
2442	CARLOS EDUARDO DE SOUZA	0,00	NÃO	NÃO	NÃO	0,00	0,00	06/08/1991	2098		
2443	ROBERTA EVANGELISTA MELO MEDEIROS	0,00	NÃO	NÃO	NÃO	0,00	0,00	02/09/1991	3757		
2444	JULIANA MONTEIRO	0,00	NÃO	NÃO	NÃO	0,00	0,00	09/09/1991	223		
2445	SHEYLA BARBOZA CAMBUIM DE SOUZA	0,00	NÃO	NÃO	NÃO	0,00	0,00	13/09/1991	486		
2446	ALANA MENEGUIM COSTA	0,00	NÃO	NÃO	NÃO	0,00	0,00	26/09/1991	4050		
2447	SIMONI DA SILVA CINTRA	0,00	NÃO	NÃO	NÃO	0,00	0,00	04/10/1991	4643		
2448	PRISCILA BLOCH FAJARDO	0,00	NÃO	NÃO	NÃO	0,00	0,00	28/10/1991	4091		
2449	JÉSSICA SERRANO DA SILVA DE MORAES	0,00	NÃO	NÃO	NÃO	0,00	0,00	29/10/1991	3788		
2450	ANDRÉIA LANDIM SALVIANO SANTOS	0,00	NÃO	NÃO	NÃO	0,00	0,00	30/11/1991	354		
2451	MAIRA RODRIGUES DA SILVA	0,00	NÃO	NÃO	NÃO	0,00	0,00	26/12/1991	152		
2452	EGLEN DE OLIVEIRA BORGES DOS SANTOS	0,00	NÃO	NÃO	NÃO	0,00	0,00	16/02/1992	809		
2453	BRUNA FERNANDES MÁXIMO	0,00	NÃO	NÃO	NÃO	0,00	0,00	20/02/1992	929		SIM
2454	MARIA LUIZA OLIVEIRA DOS SANTOS	0,00	NÃO	NÃO	NÃO	0,00	0,00	03/03/1992	4488		
2455	MARIANE REGINA OLIVEIRA DA SILVA	0,00	NÃO	NÃO	NÃO	0,00	0,00	23/03/1992	277		
2456	AGUIDA SOCORRO DE SOUSA ANDRADE	0,00	NÃO	NÃO	NÃO	0,00	0,00	30/03/1992	2848		
2457	VILANI LOPES DA SILVA	0,00	NÃO	NÃO	NÃO	0,00	0,00	04/05/1992	2209		
2458	NATIELE SILVA DE LIMA	0,00	NÃO	NÃO	NÃO	0,00	0,00	02/06/1992	171		
2459	MARIANA BITTENCOURT CAMPOS	0,00	NÃO	NÃO	NÃO	0,00	0,00	11/08/1992	798		
2460	BEATRIZ LUNA BUOSO	0,00	NÃO	NÃO	NÃO	0,00	0,00	16/08/1992	4660		
2461	PALOMA SANTOS PEREIRA	0,00	NÃO	NÃO	NÃO	0,00	0,00	26/08/1992	344		
2462	SAMARA HENRIQUE DE ANDRADE LOPES	0,00	NÃO	NÃO	NÃO	0,00	0,00	11/09/1992	5447		
2463	RODRIGO APARECIDO DOS SANTOS	0,00	NÃO	NÃO	NÃO	0,00	0,00	17/09/1992	2527		
2464	ANGELICA NOBRE DE OLIVEIRA	0,00	NÃO	NÃO	NÃO	0,00	0,00	21/09/1992	4000		SIM
2465	FRANCIELE DE OLIVEIRA JESUS FERREIRA	0,00	NÃO	NÃO	NÃO	0,00	0,00	13/10/1992	149		
2466	DÉBORA CRISTINA GOMES LIMA	0,00	NÃO	NÃO	NÃO	0,00	0,00	26/10/1992	2111		
2467	RENATA MARIA NASCIMENTO SOARES	0,00	NÃO	NÃO	NÃO	0,00	0,00	27/10/1992	1984		
2468	CAROLINE DE LIMA MACHADO	0,00	NÃO	NÃO	NÃO	0,00	0,00	30/10/1992	3756		
2469	ALINE MENESES CABRERA LEITE	0,00	NÃO	NÃO	NÃO	0,00	0,00	09/11/1992	383		
2470	NATANIA APARECIDA DA SILVA	0,00	NÃO	NÃO	NÃO	0,00	0,00	12/11/1992	5320		
2471	RAFAELA DE OLIVEIRA DIAS	0,00	NÃO	NÃO	NÃO	0,00	0,00	24/11/1992	1194		
2472	CRISTIANE FELIX PEREIRA	0,00	NÃO	NÃO	NÃO	0,00	0,00	26/11/1992	895		
2473	FABIOLA MARTINS FERREIRA	0,00	NÃO	NÃO	NÃO	0,00	0,00	17/12/1992	757		
2474	KARINE SUELEN BARROSO PARRE GONÇALVES	0,00	NÃO	NÃO	NÃO	0,00	0,00	19/12/1992	464		
2475	AMANDA FARIA SILVA	0,00	NÃO	NÃO	NÃO	0,00	0,00	28/12/1992	1315		
2476	BRUNO REBERTE DA FONSECA	0,00	NÃO	NÃO	NÃO	0,00	0,00	06/01/1993	5222		



EDUCAÇÃO

2477	SUE ELLEN SILVA ACCIARI ROSA	0,00	NÃO	NÃO	NÃO	0,00	0,00	07/02/1993	2042		
2478	TALITA ASSIS GOES	0,00	NÃO	NÃO	NÃO	0,00	0,00	11/02/1993	389		
2479	PALLOMA MATTERSEN DOS SANTOS	0,00	NÃO	NÃO	NÃO	0,00	0,00	02/03/1993	4787		
2480	KASSIA MYLANGE ALVES VIEIRA	0,00	NÃO	NÃO	NÃO	0,00	0,00	16/03/1993	782		
2481	JULIANA SILVESTRE FERREIRA DA SILVA	0,00	NÃO	NÃO	NÃO	0,00	0,00	27/04/1993	492		
2482	ANDRESSA SILVA DOS SANTOS	0,00	NÃO	NÃO	NÃO	0,00	0,00	04/05/1993	1608		
2483	REBECA DAMARIS LISBOA FERREIRA	0,00	NÃO	NÃO	NÃO	0,00	0,00	11/05/1993	687		
2484	JESSYCA MELO DE OLIVEIRA	0,00	NÃO	NÃO	NÃO	0,00	0,00	14/05/1993	123		
2485	ZAINE HETE RIBEIRO DE OLIVEIRA	0,00	NÃO	NÃO	NÃO	0,00	0,00	17/05/1993	410		
2486	DHISSICA MENEZES DOS SANTOS	0,00	NÃO	NÃO	NÃO	0,00	0,00	23/05/1993	1664		
2487	JEANE CAROLINE ARAÚJO BARROS	0,00	NÃO	NÃO	NÃO	0,00	0,00	25/06/1993	1552		
2488	TALITA TABATHA SANTANA ANDRADE	0,00	NÃO	NÃO	NÃO	0,00	0,00	21/07/1993	2025		
2489	MICHELE ALVES DE FRANÇA	0,00	NÃO	NÃO	NÃO	0,00	0,00	08/08/1993	2224		
2490	PATRICIA GRAZIELLE NUNES DA SILVEIRA	0,00	NÃO	NÃO	NÃO	0,00	0,00	31/08/1993	1877		
2491	KATIELLE SANTOS FIGUEIREDO	0,00	NÃO	NÃO	NÃO	0,00	0,00	06/09/1993	1444		
2492	ARIANE MOTTA BETHIOL	0,00	NÃO	NÃO	NÃO	0,00	0,00	08/09/1993	3563		
2493	TATIANE SADOCCO MARTINS FACCA	0,00	NÃO	NÃO	NÃO	0,00	0,00	08/10/1993	173		
2494	DANIELA GRISOTTO LOPES	0,00	NÃO	NÃO	NÃO	0,00	0,00	10/10/1993	1023		
2495	MIRIA GOMES DE OLIVEIRA MARIANO	0,00	NÃO	NÃO	NÃO	0,00	0,00	11/10/1993	3016		
2496	JULIANA CAPARROZ CORREIA	0,00	NÃO	NÃO	NÃO	0,00	0,00	15/10/1993	3236		
2497	MICHELE FRANÇA DE JESUS	0,00	NÃO	NÃO	NÃO	0,00	0,00	08/12/1993	5455		
2498	VIVIANE DA SILVA CLEMENTE	0,00	NÃO	NÃO	NÃO	0,00	0,00	10/12/1993	2370		
2499	NATHÁLIA COSTA CUNHA	0,00	NÃO	NÃO	NÃO	0,00	0,00	16/12/1993	2029		
2500	THAMIRES WANESSA BERTOLANI SANTOS	0,00	NÃO	NÃO	NÃO	0,00	0,00	21/12/1993	1546		
2501	BRUNA DEISY ROSENO DA SILVA	0,00	NÃO	NÃO	NÃO	0,00	0,00	07/01/1994	1213		
2502	THAMIRES CRISTINA DOS SANTOS	0,00	NÃO	NÃO	NÃO	0,00	0,00	11/01/1994	2227		
2503	POLYANNE RODRIGUES MACKUS	0,00	NÃO	NÃO	NÃO	0,00	0,00	20/01/1994	3838		
2504	GABRIELA SILVA GUIMARÃES SOUZA	0,00	NÃO	NÃO	NÃO	0,00	0,00	25/02/1994	5096	SIM	
2505	MARISOL APARECIDA PEREIRA DE LIMA	0,00	NÃO	NÃO	NÃO	0,00	0,00	28/03/1994	1570		
2506	TATIANE FELIX MONTEIRO	0,00	NÃO	NÃO	NÃO	0,00	0,00	14/05/1994	898		
2507	DAMARIS PEREIRA ALVES	0,00	NÃO	NÃO	NÃO	0,00	0,00	25/05/1994	2458		
2508	CAMILA CAROLINE FONTANA DA FONSECA	0,00	NÃO	NÃO	NÃO	0,00	0,00	07/06/1994	2453		
2509	LUCAS CAETANO DE JESUS	0,00	NÃO	NÃO	NÃO	0,00	0,00	11/06/1994	1096		
2510	JÉSSICA BRUNA SILVA	0,00	NÃO	NÃO	NÃO	0,00	0,00	27/06/1994	268		
2511	GILVANIA MOREIRA SANTOS	0,00	NÃO	NÃO	NÃO	0,00	0,00	11/07/1994	1421		
2512	TALITA DE OLIVEIRA NOBRE	0,00	NÃO	NÃO	NÃO	0,00	0,00	20/07/1994	2273		
2513	GIULIA NATHALIA AGUIAR MACIEL	0,00	NÃO	NÃO	NÃO	0,00	0,00	23/07/1994	3831		
2514	JULIANE FELICIANO MENDES RODRIGUES	0,00	NÃO	NÃO	NÃO	0,00	0,00	01/08/1994	2143		
2515	MIRIAM SANTIAGO CHACON	0,00	NÃO	NÃO	NÃO	0,00	0,00	15/08/1994	1259		
2516	KEZIA CRISTINA DE BARROS RIBEIRO	0,00	NÃO	NÃO	NÃO	0,00	0,00	11/09/1994	447		
2517	LIDIA BRUNA NASCIMENTO DE ARAUJO	0,00	NÃO	NÃO	NÃO	0,00	0,00	20/09/1994	229		
2518	CAMILA MOREIRA BRASIL	0,00	NÃO	NÃO	NÃO	0,00	0,00	11/10/1994	4317		
2519	MICHELE SANTOS PEREIRA FERRAZ	0,00	NÃO	NÃO	NÃO	0,00	0,00	12/10/1994	3554		
2520	SUZANA RODRIGUES DE SALLES	0,00	NÃO	NÃO	NÃO	0,00	0,00	19/10/1994	2485		
2521	INGRID BARRETO DE SOUZA	0,00	NÃO	NÃO	NÃO	0,00	0,00	08/11/1994	209		
2522	KRISLLEN RODRIGUES DA COSTA SOUSA	0,00	NÃO	NÃO	NÃO	0,00	0,00	08/11/1994	718		
2523	ANA CAROLINA FERNANDES ORTIZ	0,00	NÃO	NÃO	NÃO	0,00	0,00	29/11/1994	2990		
2524	TAINÁ DAS NEVES SCHELLIN	0,00	NÃO	NÃO	NÃO	0,00	0,00	01/12/1994	2758		
2525	JULIANA LEAL CASATI	0,00	NÃO	NÃO	NÃO	0,00	0,00	26/12/1994	2641		
2526	SABRINE SILVA DA FRANÇA	0,00	NÃO	NÃO	NÃO	0,00	0,00	03/01/1995	2502		
2527	RENATA DOS SANTOS XAVIER CUNHA	0,00	NÃO	NÃO	NÃO	0,00	0,00	23/01/1995	4097		
2528	BEATRIZ LIMA RODRIGUES FARIA	0,00	NÃO	NÃO	NÃO	0,00	0,00	11/02/1995	5416		
2529	JULIANA DE AMORIM GOMES PALTANIN	0,00	NÃO	NÃO	NÃO	0,00	0,00	16/02/1995	660		
2530	MAIARA ALVES PEREIRA	0,00	NÃO	NÃO	NÃO	0,00	0,00	18/02/1995	3340		
2531	PALOMA NAYARA FREITAS	0,00	NÃO	NÃO	NÃO	0,00	0,00	20/02/1995	1429		
2532	SAMARA SOARES PEIXOTO	0,00	NÃO	NÃO	NÃO	0,00	0,00	21/03/1995	1929		
2533	ALICE DAMACENO DE SÁ	0,00	NÃO	NÃO	NÃO	0,00	0,00	26/03/1995	1609		
2534	THAIS FERNANDA GONÇALVES	0,00	NÃO	NÃO	NÃO	0,00	0,00	27/03/1995	491		
2535	BRENDA MONTEIRO DOS SANTOS	0,00	NÃO	NÃO	NÃO	0,00	0,00	29/03/1995	5528		
2536	RAISSA ALENCAR DE SOUSA	0,00	NÃO	NÃO	NÃO	0,00	0,00	31/03/1995	1158		
2537	BRUNA DOS REIS FARIA	0,00	NÃO	NÃO	NÃO	0,00	0,00	11/04/1995	1264	SIM	
2538	EMILIENE DE ARAÚJO	0,00	NÃO	NÃO	NÃO	0,00	0,00	18/04/1995	3758		
2539	LETICIA DE LIMA DO AMARAL	0,00	NÃO	NÃO	NÃO	0,00	0,00	20/04/1995	1057		
2540	JULIANA DE SOUSA NEVES SILVA	0,00	NÃO	NÃO	NÃO	0,00	0,00	02/05/1995	2807		
2541	MARIANE DE MEMÓRIA FELICIANO	0,00	NÃO	NÃO	NÃO	0,00	0,00	08/05/1995	2821		
2542	MAYARA CIBELE DOS SANTOS	0,00	NÃO	NÃO	NÃO	0,00	0,00	27/05/1995	1809		
2543	KARINA CAVALCANTE DOURADO BORGES	0,00	NÃO	NÃO	NÃO	0,00	0,00	05/06/1995	530		
2544	MARIANI DE OLIVEIRA PARDO	0,00	NÃO	NÃO	NÃO	0,00	0,00	16/06/1995	2271		
2545	DANIELLE CRISTINA DE SOUZA LIMA AZEVEDO	0,00	NÃO	NÃO	NÃO	0,00	0,00	13/07/1995	4408		
2546	MAELI LOPES ROVER	0,00	NÃO	NÃO	NÃO	0,00	0,00	15/07/1995	250		
2547	MARIANI PEREIRA DE CARVALHO	0,00	NÃO	NÃO	NÃO	0,00	0,00	17/07/1995	3438		
2548	KEROLAY CARVALHO SANTOS	0,00	NÃO	NÃO	NÃO	0,00	0,00	28/07/1995	817		
2549	MAYARA CRISTINA DA SILVA	0,00	NÃO	NÃO	NÃO	0,00	0,00	01/09/1995	1166		
2550	MARIA ISABELLA POLLO MOURA	0,00	NÃO	NÃO	NÃO	0,00	0,00	09/11/1995	1583		
2551	TAMIRES BALESTRE DA SILVA CORREA	0,00	NÃO	NÃO	NÃO	0,00	0,00	11/11/1995	2259		
2552	DANIELA SOARES RIBEIRO	0,00	NÃO	NÃO	NÃO	0,00	0,00	22/11/1995	2322		



EDUCAÇÃO

2553	BÁRBARA BATISTA DOS SANTOS	0,00	NÃO	NÃO	NÃO	0,00	0,00	03/12/1995	2092		
2554	MICHELLE SILVA DE MENEZES	0,00	NÃO	NÃO	NÃO	0,00	0,00	10/12/1995	1306		
2555	MIKAELLA SANTOS ARAUJO	0,00	NÃO	NÃO	NÃO	0,00	0,00	14/12/1995	3348		
2556	TAYNA DIEGO EMES	0,00	NÃO	NÃO	NÃO	0,00	0,00	22/12/1995	5125		
2557	MICHELE BEZERRA DE GODOY	0,00	NÃO	NÃO	NÃO	0,00	0,00	24/12/1995	3532		
2558	ROSANGELA DA SILVA	0,00	NÃO	NÃO	NÃO	0,00	0,00	29/12/1995	5095		
2559	IZABELA DELLANGELICA CARVALHO DE OLIVEIRA	0,00	NÃO	NÃO	NÃO	0,00	0,00	05/01/1996	2622		
2560	LETICIA SOARES DE ASSIS FIALHO	0,00	NÃO	NÃO	NÃO	0,00	0,00	10/01/1996	2030		
2561	ALLANA ALMEIDA LIMA	0,00	NÃO	NÃO	NÃO	0,00	0,00	22/02/1996	1335		
2562	FERNANDA MORAES BARRETO	0,00	NÃO	NÃO	NÃO	0,00	0,00	05/03/1996	562		
2563	BIANCA DO PRADO OLIVEIRA CABRAL	0,00	NÃO	NÃO	NÃO	0,00	0,00	05/03/1996	2435		
2564	CAMILA MAIARA ROCHA ALMEIDA	0,00	NÃO	NÃO	NÃO	0,00	0,00	08/04/1996	4878		
2565	MONALITA NATHALIA NOGUEIRA DAS NEVES CAVERSAN	0,00	NÃO	NÃO	NÃO	0,00	0,00	15/04/1996	880		
2566	LANA DE FÁTIMA GIOBOM	0,00	NÃO	NÃO	NÃO	0,00	0,00	13/05/1996	5240		
2567	ALINE SOARES MARINHO	0,00	NÃO	NÃO	NÃO	0,00	0,00	16/05/1996	2404		
2568	SARAH CAMARGO SAID	0,00	NÃO	NÃO	NÃO	0,00	0,00	30/05/1996	1031		
2569	NICOLE DOS SANTOS SILVA	0,00	NÃO	NÃO	NÃO	0,00	0,00	17/06/1996	2521		
2570	ANA CAROLINA MAGALHÃES DA COSTA	0,00	NÃO	NÃO	NÃO	0,00	0,00	20/06/1996	770		
2571	TAINARA CRISTINA DA SILVA FELIZARDO	0,00	NÃO	NÃO	NÃO	0,00	0,00	30/06/1996	4962		
2572	LUANA CRISTINA DE CARVALHO FERREIRA	0,00	NÃO	NÃO	NÃO	0,00	0,00	03/07/1996	2221		
2573	CAROLINE SOUSA DOS SANTOS	0,00	NÃO	NÃO	NÃO	0,00	0,00	06/07/1996	5350		
2574	LUANA CRISTINA REIS COUSS	0,00	NÃO	NÃO	NÃO	0,00	0,00	13/07/1996	2878		
2575	VITORIA CASTELLO	0,00	NÃO	NÃO	NÃO	0,00	0,00	14/07/1996	3969		
2576	RAPHAELLA MARTINS BATKE	0,00	NÃO	NÃO	NÃO	0,00	0,00	01/08/1996	4361		
2577	RAFAELA MARTINS DA SILVA SÁ	0,00	NÃO	NÃO	NÃO	0,00	0,00	20/08/1996	4586		
2578	KAREN LOHANA RODRIGUES DA SILVA SANDIN	0,00	NÃO	NÃO	NÃO	0,00	0,00	03/09/1996	1521		
2579	GABRIELA LOURENÇO FEDEL	0,00	NÃO	NÃO	NÃO	0,00	0,00	13/09/1996	1016		
2580	BRUNA LARISSA DOS SANTOS ALVES CRUZ	0,00	NÃO	NÃO	NÃO	0,00	0,00	25/09/1996	2585		
2581	ANA CAROLINA KUDO E SILVA	0,00	NÃO	NÃO	NÃO	0,00	0,00	15/10/1996	2740		
2582	ERICA KRAMER SILVA	0,00	NÃO	NÃO	NÃO	0,00	0,00	30/10/1996	2605		
2583	LUISA MARTINS GONÇALVES	0,00	NÃO	NÃO	NÃO	0,00	0,00	12/11/1996	2982		
2584	JANAÍNA ROCHA DA SILVA	0,00	NÃO	NÃO	NÃO	0,00	0,00	16/11/1996	3409		
2585	KORY KAROLYNE DE SOUZA GREGÓRIO	0,00	NÃO	NÃO	NÃO	0,00	0,00	31/12/1996	5492		
2586	DANIELLA COSTA CIPRIANI	0,00	NÃO	NÃO	NÃO	0,00	0,00	03/01/1997	1616		
2587	KEROLLIN CRISTINA DA CUZ	0,00	NÃO	NÃO	NÃO	0,00	0,00	17/01/1997	4664		
2588	ANA CLARA DE SOUZA SANTOS	0,00	NÃO	NÃO	NÃO	0,00	0,00	22/01/1997	3377		
2589	MARINA SOLINSKI SPEGLICH	0,00	NÃO	NÃO	NÃO	0,00	0,00	23/01/1997	3903		
2590	KIMBERLY MENDES CARVALHO	0,00	NÃO	NÃO	NÃO	0,00	0,00	28/02/1997	2785		
2591	THALITA DE JESUS MONTEIRO	0,00	NÃO	NÃO	NÃO	0,00	0,00	30/03/1997	1113		
2592	ANDRESA COSTA RODRIGUES	0,00	NÃO	NÃO	NÃO	0,00	0,00	31/03/1997	721		
2593	LUANA DA SILVA MAIA	0,00	NÃO	NÃO	NÃO	0,00	0,00	06/04/1997	1920		
2594	DAMIRIS SANTOS SILVA VIEIRA	0,00	NÃO	NÃO	NÃO	0,00	0,00	23/04/1997	1405		
2595	PAMELA CRISTINA DE OLIVEIRA	0,00	NÃO	NÃO	NÃO	0,00	0,00	16/05/1997	862		
2596	VICTORIA REGINA TRINDADE DA SILVA	0,00	NÃO	NÃO	NÃO	0,00	0,00	30/05/1997	5059		
2597	JESSICA ROSA PEREIRA	0,00	NÃO	NÃO	NÃO	0,00	0,00	04/06/1997	5285		
2598	LUANA CARDOSO DOMINGOS	0,00	NÃO	NÃO	NÃO	0,00	0,00	13/06/1997	1708		
2599	BRUNA ROCHA GUIMARÃES SOUSA	0,00	NÃO	NÃO	NÃO	0,00	0,00	14/06/1997	2102		
2600	LARISSA RICCI EVANGELISTA	0,00	NÃO	NÃO	NÃO	0,00	0,00	26/06/1997	4063		
2601	NATALIA MARCOLINO CARDOSO	0,00	NÃO	NÃO	NÃO	0,00	0,00	27/06/1997	1340		
2602	JOYCE BRAGA DE SOUZA	0,00	NÃO	NÃO	NÃO	0,00	0,00	12/07/1997	3560		
2603	STEPHANY QUEIROZ DE CARVALHO	0,00	NÃO	NÃO	NÃO	0,00	0,00	16/07/1997	5401		
2604	JESSICA CAMILO GASPAR	0,00	NÃO	NÃO	NÃO	0,00	0,00	31/07/1997	4758		
2605	JANIELLY ROBERTA PONCIANO SILVA JODAR	0,00	NÃO	NÃO	NÃO	0,00	0,00	13/08/1997	1355		
2606	INGRID DA SILVA SCAVACINI	0,00	NÃO	NÃO	NÃO	0,00	0,00	18/08/1997	4823		
2607	FERNANDA LIMA BORGES DA SILVA	0,00	NÃO	NÃO	NÃO	0,00	0,00	20/08/1997	1465		
2608	ANDRESSA DE MATOS CRUZ	0,00	NÃO	NÃO	NÃO	0,00	0,00	25/08/1997	2421		
2609	DÉBORA ALCÂNTARA RIBAS	0,00	NÃO	NÃO	NÃO	0,00	0,00	31/08/1997	1998		
2610	ARIELY LORENA SILVA DA CRUZ	0,00	NÃO	NÃO	NÃO	0,00	0,00	17/09/1997	4171		
2611	CAROLAINÉ VEDOVETO GIANNONE	0,00	NÃO	NÃO	NÃO	0,00	0,00	22/09/1997	851		
2612	AMANDA DA SILVA MARQUES	0,00	NÃO	NÃO	NÃO	0,00	0,00	22/11/1997	856		
2613	ROSANE DA SILVA LAZARO	0,00	NÃO	NÃO	NÃO	0,00	0,00	05/12/1997	3349		
2614	BRUNA ROSIANE LARA LIMA	0,00	NÃO	NÃO	NÃO	0,00	0,00	21/01/1998	4001		
2615	GEOVANA CRISTINA DE OLIVEIRA MOREIRA	0,00	NÃO	NÃO	NÃO	0,00	0,00	22/01/1998	2436		
2616	KATHLEEN APARECIDA FAUSTINO ALVES DE MATOS	0,00	NÃO	NÃO	NÃO	0,00	0,00	24/01/1998	4607		
2617	KELI CORRÊA SILVA	0,00	NÃO	NÃO	NÃO	0,00	0,00	26/01/1998	155		
2618	VANESSA CORREIA SILVA MENDES	0,00	NÃO	NÃO	NÃO	0,00	0,00	30/01/1998	1701		
2619	MATHEUS ROCHA ALVES	0,00	NÃO	NÃO	NÃO	0,00	0,00	17/02/1998	2129		
2620	KAROLLINA GOMIDE	0,00	NÃO	NÃO	NÃO	0,00	0,00	04/03/1998	5378		
2621	STEPHANIE DOS SANTOS GONÇALVES	0,00	NÃO	NÃO	NÃO	0,00	0,00	02/04/1998	2108		
2622	CAROLINE FERREIRA DA SILVA	0,00	NÃO	NÃO	NÃO	0,00	0,00	05/04/1998	693		
2623	MICHELLE FERNANDES CAETANO CARDOSO	0,00	NÃO	NÃO	NÃO	0,00	0,00	16/04/1998	4403		
2624	ELIANE SOARES DA SILVA	0,00	NÃO	NÃO	NÃO	0,00	0,00	20/04/1998	257		
2625	AMANDA CAROLINE CALIXTO	0,00	NÃO	NÃO	NÃO	0,00	0,00	02/05/1998	774		
2626	LAUANE LIMA DO NASCIMENTO	0,00	NÃO	NÃO	NÃO	0,00	0,00	24/05/1998	165		



EDUCAÇÃO

2627	BRUNO ABREU FERREIRA	0,00	NÃO	NÃO	NÃO	0,00	0,00	14/06/1998	307		
2628	RAFAELA APARECIDA DE CASSIA LEANDRO	0,00	NÃO	NÃO	NÃO	0,00	0,00	18/06/1998	522		
2629	GABRIELE MARTINS SILVA	0,00	NÃO	NÃO	NÃO	0,00	0,00	20/06/1998	2946		
2630	GABRIELI DOS SANTOS FERREIRA	0,00	NÃO	NÃO	NÃO	0,00	0,00	29/06/1998	2638		
2631	KARINA APOLINARIO FERREIRA	0,00	NÃO	NÃO	NÃO	0,00	0,00	08/07/1998	1848		
2632	DÉBORA SILVA PINTO	0,00	NÃO	NÃO	NÃO	0,00	0,00	16/07/1998	4679		
2633	BIANCA PALAGI DE ALMEIDA	0,00	NÃO	NÃO	NÃO	0,00	0,00	21/08/1998	1409		
2634	MARIA GRAZIELE VIEIRA DOS SANTOS	0,00	NÃO	NÃO	NÃO	0,00	0,00	15/10/1998	1836		
2635	ISIS PARISE SILVA	0,00	NÃO	NÃO	NÃO	0,00	0,00	16/10/1998	3861		
2636	BEATRIZ DE LIMA GOMES	0,00	NÃO	NÃO	NÃO	0,00	0,00	28/10/1998	1440		
2637	MARIANA DE OLIVEIRA POLINI	0,00	NÃO	NÃO	NÃO	0,00	0,00	11/11/1998	4196		
2638	LORENA CERQUEIRA NASCIMENTO	0,00	NÃO	NÃO	NÃO	0,00	0,00	11/11/1998	4667		
2639	LORRUAMA SÂMELA DE CARVALHO ALVES	0,00	NÃO	NÃO	NÃO	0,00	0,00	23/11/1998	1044		
2640	MARCELA CRISTINA DE MORAIS MOURA	0,00	NÃO	NÃO	NÃO	0,00	0,00	04/12/1998	5085		
2641	MELISSA DE SOUZA SAVIOLI AQUINO	0,00	NÃO	NÃO	NÃO	0,00	0,00	03/01/1999	1490		
2642	THAYNA CRISTINA TEIXEIRA	0,00	NÃO	NÃO	NÃO	0,00	0,00	06/02/1999	211		
2643	DÉBORA CRISTINA PAZA SPADARO	0,00	NÃO	NÃO	NÃO	0,00	0,00	01/03/1999	4733		
2644	YAN DA CONCEIÇÃO PESSÔA	0,00	NÃO	NÃO	NÃO	0,00	0,00	20/03/1999	2411		
2645	ISABELLE CRISTINE TOLEDO ROQUE	0,00	NÃO	NÃO	NÃO	0,00	0,00	10/04/1999	729		
2646	ANA BEATRIZ LOPES	0,00	NÃO	NÃO	NÃO	0,00	0,00	14/04/1999	2120		
2647	VITÓRIA CARRA	0,00	NÃO	NÃO	NÃO	0,00	0,00	26/04/1999	644		
2648	VITORIA MENDES	0,00	NÃO	NÃO	NÃO	0,00	0,00	01/05/1999	331		
2649	GIOVANNA MARQUES	0,00	NÃO	NÃO	NÃO	0,00	0,00	06/05/1999	1276		
2650	PAULA CAROLINE PEREIRA DAVID	0,00	NÃO	NÃO	NÃO	0,00	0,00	16/05/1999	5186		
2651	CLAUDILENE DOS REIS PIMENTA	0,00	NÃO	NÃO	NÃO	0,00	0,00	05/06/1999	1217		
2652	CAROLINI CALDEIRA CAMILLO	0,00	NÃO	NÃO	NÃO	0,00	0,00	28/06/1999	1637		
2653	KEILA SILVA PIRES TEIXEIRA	0,00	NÃO	NÃO	NÃO	0,00	0,00	27/07/1999	3448		
2654	BEATRIZ CARVALHO CORREA	0,00	NÃO	NÃO	NÃO	0,00	0,00	04/08/1999	4853		
2655	BIANCA AZEVEDO DOS SANTOS ALEXANDRE	0,00	NÃO	NÃO	NÃO	0,00	0,00	05/09/1999	1188		
2656	STEFANY SOUSA BRILHA	0,00	NÃO	NÃO	NÃO	0,00	0,00	13/09/1999	5446		
2657	THAIS CRISTINA HARDRICH DOS SANTOS	0,00	NÃO	NÃO	NÃO	0,00	0,00	05/10/1999	4928		
2658	BEATRIZ PORTE COLIN	0,00	NÃO	NÃO	NÃO	0,00	0,00	25/11/1999	1795		
2659	ROBERTA MARIANA BARBOSA	0,00	NÃO	NÃO	NÃO	0,00	0,00	27/11/1999	2280		
2660	JULIANA FACIN	0,00	NÃO	NÃO	NÃO	0,00	0,00	29/11/1999	1433		
2661	NATHALY ANDRADE DE SOUZA	0,00	NÃO	NÃO	NÃO	0,00	0,00	01/12/1999	5269		
2662	BRUNA KRAMER SILVA	0,00	NÃO	NÃO	NÃO	0,00	0,00	22/12/1999	2724		
2663	BRUNA THEREZA QUEIROZ DOS SANTOS	0,00	NÃO	NÃO	NÃO	0,00	0,00	21/01/2000	1382		
2664	MAYARA CRISTINA DELACOLETA	0,00	NÃO	NÃO	NÃO	0,00	0,00	24/02/2000	1036		
2665	LETICYA MICHELIN	0,00	NÃO	NÃO	NÃO	0,00	0,00	24/03/2000	2712		
2666	PAULO LUCAS MONTEIRO DE LIMA	0,00	NÃO	NÃO	NÃO	0,00	0,00	02/04/2000	134	SIM	
2667	KARINA LEROIZ HAMBACHER	0,00	NÃO	NÃO	NÃO	0,00	0,00	10/05/2000	1483		
2668	LARISSA CRISTINA SILVA	0,00	NÃO	NÃO	NÃO	0,00	0,00	21/05/2000	3204		
2669	LETÍCIA KAROLINE COSTA DOS SANTOS	0,00	NÃO	NÃO	NÃO	0,00	0,00	15/06/2000	725		
2670	VICTORIA ALVES VIEIRA	0,00	NÃO	NÃO	NÃO	0,00	0,00	17/06/2000	4575		
2671	ISABELE DE OLIVEIRA SILVA	0,00	NÃO	NÃO	NÃO	0,00	0,00	04/07/2000	4985		
2672	CAROLINE SANTOS GODOY	0,00	NÃO	NÃO	NÃO	0,00	0,00	03/08/2000	490		
2673	LAURA VITÓRIA PEREIRA DA SILVA AGUIAR	0,00	NÃO	NÃO	NÃO	0,00	0,00	13/09/2000	5195		
2674	BARBARA CESAR	0,00	NÃO	NÃO	NÃO	0,00	0,00	15/11/2000	666		
2675	MARCOS VINÍCIUS DE LIMA	0,00	NÃO	NÃO	NÃO	0,00	0,00	27/11/2000	4291		
2676	EDELLYN APARECIDA SANTOS	0,00	NÃO	NÃO	NÃO	0,00	0,00	01/12/2000	417		
2677	LETÍCIA POSCALE VENTURA	0,00	NÃO	NÃO	NÃO	0,00	0,00	05/12/2000	316		
2678	AMANDA BARBOSA DOS SANTOS	0,00	NÃO	NÃO	NÃO	0,00	0,00	26/12/2000	336		
2679	NATHALIA OROSCO DA SILVA	0,00	NÃO	NÃO	NÃO	0,00	0,00	27/12/2000	3503		
2680	DAMARIS ADRIELY DE OLIVEIRA MINA	0,00	NÃO	NÃO	NÃO	0,00	0,00	17/01/2001	153		
2681	BIANCA ZUCCOLI BORGES SANTOS	0,00	NÃO	NÃO	NÃO	0,00	0,00	08/03/2001	3814		
2682	MARIA EDUARDA RODRIGUES	0,00	NÃO	NÃO	NÃO	0,00	0,00	10/03/2001	2268		
2683	RAQUEL OLIVEIRA RIBEIRO	0,00	NÃO	NÃO	NÃO	0,00	0,00	16/03/2001	3379		
2684	ALINE DO NASCIMENTO GONÇALVES MARIANO	0,00	NÃO	NÃO	NÃO	0,00	0,00	25/10/2002	1648		
2685	TAINÁ DA ROCHA SANTOS	0,00	NÃO	NÃO	NÃO	0,00	0,00	02/12/2011	3817		

CL	NOME DO CANDIDATO	NF	DESEMPATE						NE	DF	
			I	D	M	LS	TE	DN			INSC
1	ELINALDO PEREIRA SILVA	80,00	NÃO	NÃO	SIM	10,00	60,00	11/08/1979	5189		
2	FERNANDA MORAES DOS SANTOS	79,00	NÃO	NÃO	SIM	5,00	60,00	13/08/1979	4886		
3	SIRLENE GRACIANO NANZER	76,00	NÃO	NÃO	NÃO	10,00	60,00	14/05/1968	3433		
4	SHABATA FERNANDA SUZIGAN MARTIN	76,00	NÃO	NÃO	NÃO	10,00	60,00	09/11/1981	4425	SIM	
5	HELENA MARIA CARAMELO DE AMORIM	75,00	NÃO	NÃO	SIM	5,00	54,00	13/07/1968	1068		
6	MARCIA FIRAK MORO CUEVAS ROCHA PEREIRA	74,00	SIM	NÃO	NÃO	10,00	60,00	04/09/1961	5039		
7	KARINA DOS SANTOS FORTUNATO FREITAS	74,00	NÃO	NÃO	NÃO	10,00	60,00	13/04/1983	5313		
8	JOÃO RENNAN FERNANDES RODRIGUES	74,00	NÃO	NÃO	NÃO	10,00	60,00	07/05/1985	2882		
9	RODRIGO ALVES DA SILVA	72,50	NÃO	NÃO	NÃO	10,00	58,50	25/11/1987	2752		
10	ROSÂNGELA AGNOLON	71,00	NÃO	NÃO	NÃO	5,00	60,00	17/05/1966	2709		
11	VANESSA CARTOLARI	71,00	NÃO	NÃO	NÃO	5,00	60,00	02/04/1977	5480		
12	PAULO HENRIQUE EMILIANO	70,00	NÃO	NÃO	NÃO	10,00	60,00	13/07/1976	4181		
13	CASSEMIRO SANTOS SILVA	70,00	NÃO	NÃO	NÃO	10,00	60,00	04/03/1977	1063		
14	GILKA DE LOURDES ROTHER	70,00	NÃO	NÃO	NÃO	10,00	60,00	29/09/1978	240		



EDUCAÇÃO

15	THÁIS CRISTINA DE MELLO FREITAS CIRÍACO	70,00	NÃO	NÃO	NÃO	10,00	56,00	29/01/1985	2676		
16	MARA REGINA SANTOS VAZ DE LIMA	69,00	NÃO	NÃO	NÃO	5,00	60,00	01/10/1966	2316		
17	MARIA EUNICE VALDEVINO CORREIA TEODORO	69,00	NÃO	NÃO	NÃO	5,00	60,00	04/11/1966	1084		
18	MARCIA DA SILVA SANTOS	69,00	NÃO	NÃO	NÃO	5,00	60,00	29/04/1976	2977		
19	CLARIANA REDUCINI COSTA	69,00	NÃO	NÃO	NÃO	5,00	60,00	24/01/1989	1974		
20	PALOMA BRUNELLI DE ALMEIDA RIBEIRO	69,00	NÃO	NÃO	NÃO	5,00	60,00	05/10/1993	2416		
21	ADÃO FREIRE MONTEIRO	67,50	NÃO	NÃO	SIM	0,00	51,50	20/11/1980	3269		
22	MÁRCIA REGINA BRUNO	67,00	NÃO	NÃO	NÃO	5,00	58,00	24/05/1971	4145		
23	IVONE PEREIRA CANTERE	66,00	NÃO	NÃO	NÃO	10,00	56,00	16/04/1972	1015	SIM	
24	NATALIA CARIOLANO CIRELLI	66,00	NÃO	NÃO	NÃO	0,00	60,00	25/09/1984	3320		
25	MARIANA VILLAS BOAS BORGES BERGANTON	66,00	NÃO	NÃO	NÃO	0,00	60,00	04/10/1993	2764		
26	MARÍLIA MOREIRA GUIJO	65,00	NÃO	NÃO	NÃO	5,00	60,00	15/12/1978	3766		
27	LUCIANA SILVÉRIO PADOVANI	65,00	NÃO	NÃO	NÃO	5,00	60,00	28/11/1979	2016		
28	MIRIELE DOS ANJOS CACAHEIRO	65,00	NÃO	NÃO	NÃO	5,00	60,00	24/11/1981	3710		
29	ALEXANDRA APARECIDA EVANGELISTA DO PRADO	65,00	NÃO	NÃO	NÃO	5,00	60,00	13/10/1986	2812		
30	MARCOS RUBENS BARROS MARQUES	65,00	NÃO	NÃO	NÃO	5,00	60,00	01/02/1988	4329		
31	ELENITA PEREIRA DE SANTANA	64,00	NÃO	NÃO	NÃO	5,00	55,00	21/09/1964	2230		
32	THIAGO JOSÉ ALVES	64,00	NÃO	NÃO	NÃO	5,00	55,00	14/04/1987	5070		
33	MARINALVA VIRIATA ESTEVAM	64,00	NÃO	NÃO	NÃO	0,00	60,00	03/08/1970	1281	SIM	
34	ALEXANDRE SIMIONI	64,00	NÃO	NÃO	NÃO	0,00	60,00	30/12/1972	3798		
35	EGILSA FRANCISCA DA SILVA	64,00	NÃO	NÃO	NÃO	0,00	60,00	26/03/1986	2901	SIM	
36	SUELI APARECIDA ACTUM	63,50	NÃO	NÃO	NÃO	5,00	54,50	23/04/1964	4648		
37	ROSEMEIRE COSTA LISBOA DA SILVA	63,00	NÃO	NÃO	NÃO	5,00	54,00	18/01/1982	4792		
38	FLÁVIA COSTA MIGLIORINI VON ELLENRIEDER	62,00	NÃO	NÃO	NÃO	0,00	60,00	27/04/1966	3180		
39	ANA MARIA RODRIGUES DA SILVA	62,00	NÃO	NÃO	NÃO	0,00	60,00	15/03/1968	2636		
40	DAYSE LEIKO SAWABE BALDO	62,00	NÃO	NÃO	NÃO	0,00	60,00	28/06/1981	2639		
41	ANA PAULA FERNANDES PEREIRA DE OLIVEIRA	61,00	NÃO	NÃO	NÃO	10,00	47,00	21/09/1980	4032		
42	SANDRA REGINA SACOMANI	60,50	NÃO	NÃO	NÃO	10,00	50,50	04/03/1962	1960		
43	SILVIA REGINA SOARES	60,00	NÃO	NÃO	NÃO	0,00	60,00	21/11/1962	4725		
44	VERA LUCIA PEREIRA	60,00	NÃO	NÃO	NÃO	0,00	60,00	29/12/1971	4756		
45	MARIA CRISTIANE FERNANDES	60,00	NÃO	NÃO	NÃO	0,00	60,00	20/09/1973	2014		
46	ITAMAR ROCHA	60,00	NÃO	NÃO	NÃO	0,00	60,00	31/07/1975	948		
47	FELIPE CICERO DOS SANTOS	60,00	NÃO	NÃO	NÃO	0,00	60,00	11/03/1983	4820		
48	MARIO CANDIDO DE SOUZA JUNIOR	59,00	NÃO	NÃO	NÃO	0,00	59,00	08/01/1967	5289		
49	CASSIO ALMEIDA DOS SANTOS	58,00	NÃO	NÃO	NÃO	10,00	48,00	11/07/1989	4690		
50	SONIA APARECIDA PEREIRA DA SILVA	58,00	NÃO	NÃO	NÃO	10,00	44,00	31/10/1964	3153		
51	ALEX SANDRO SAVOINE	58,00	NÃO	NÃO	NÃO	0,00	58,00	03/04/1982	2841		
52	DORCAS SOARES MALTA DE FREITAS	57,50	NÃO	NÃO	NÃO	5,00	48,50	05/12/1974	4919		
53	FRANCISCO MARTINS DE OLIVEIRA FILHO	57,50	NÃO	NÃO	NÃO	0,00	53,50	13/01/1977	4671		
54	ANCELMO SOARES DE FARIA	56,50	NÃO	NÃO	NÃO	5,00	47,50	09/12/1980	4138		
55	MAGDA THOMAZ CABRAL	56,00	NÃO	NÃO	NÃO	10,00	46,00	28/03/1974	3119		
56	PATRICIA MARIA BARBOSA JORGE SPARVOLI COSTA	54,50	NÃO	SIM	SIM	0,00	26,50	08/10/1981	3025		
57	BIANCA MORAIS DA SILVA	54,50	NÃO	NÃO	NÃO	10,00	40,50	29/06/1979	4135		
58	ROBSON PEREIRA LIMA VITAL	54,50	NÃO	NÃO	NÃO	0,00	48,50	14/03/1989	4007		
59	OSVALDICE DE JESUS CONCEIÇÃO	53,50	NÃO	NÃO	SIM	0,00	39,50	09/02/1977	2584	SIM	
60	FLAVIA RIBEIRO MANTOVANI	52,00	NÃO	NÃO	NÃO	10,00	38,00	11/11/1988	2017	SIM	
61	JACQUELINE APARECIDA DE OLIVEIRA NETTO	51,50	NÃO	NÃO	NÃO	5,00	46,50	23/09/1982	626		
62	ANA CLÁUDIA OLIVEIRA PEREIRA	51,50	NÃO	NÃO	NÃO	0,00	47,50	19/09/1975	4283		
63	LORENA LYAH RYTA FERREIRA PUGLIESI	50,50	NÃO	NÃO	NÃO	0,00	46,50	15/11/1994	4988		
64	MARCIA DOS ANJOS NASCIMENTO	49,50	NÃO	NÃO	NÃO	10,00	35,50	05/07/1989	4861		
65	LEANDRO VITORIO SANTOS PEREIRA	49,50	NÃO	NÃO	NÃO	10,00	35,50	13/12/1990	4492	SIM	
66	ADRIANA MARIA DA SILVA	49,50	NÃO	NÃO	NÃO	5,00	40,50	30/03/1984	2362		
67	RUTH FERREIRA LIMA BORGES	49,00	NÃO	NÃO	NÃO	10,00	35,00	09/02/1964	3464		
68	BORIS FARIA MORENO	49,00	NÃO	NÃO	NÃO	0,00	49,00	09/03/1987	2891		
69	ODIVAL PEREIRA JUNIOR	49,00	NÃO	NÃO	NÃO	0,00	49,00	14/03/1992	177		
70	VÂNIA VIANA DA SILVA	46,00	NÃO	NÃO	NÃO	5,00	41,00	28/02/1973	3844		
71	DOUGLAS AUGUSTO RODRIGUES SARDINHA	45,00	NÃO	NÃO	NÃO	10,00	31,00	17/09/1991	4209		
72	TÂNIA VALESKA EDUARDO DA SILVA	44,00	NÃO	NÃO	NÃO	10,00	30,00	17/02/1971	2205	SIM	
73	ANDERSON PAULO DA SILVA	42,00	NÃO	NÃO	NÃO	10,00	28,00	09/02/1982	3609		
74	CATARINA BUENO DE MEDEIROS	42,00	NÃO	NÃO	NÃO	0,00	42,00	27/09/1980	4252		
75	ÉDIPO CÁSSIO DA SILVA	41,50	NÃO	NÃO	NÃO	0,00	37,50	03/06/1988	4850	SIM	
76	ISAC FERREIRA LIMA	40,50	NÃO	NÃO	NÃO	10,00	26,50	13/02/1994	5069	SIM	
77	ROBERTA LÍVIA DE SOUZA RABELO	40,50	NÃO	NÃO	NÃO	0,00	40,50	19/03/1990	5230		
78	JENIFER CRISTINA MARCATI BARBOSA GOMES	40,00	NÃO	NÃO	NÃO	10,00	30,00	18/07/1991	2507		
79	ILSA BRUNO MENNA BARRETO	40,00	NÃO	NÃO	NÃO	5,00	31,00	10/12/1975	234		
80	DANILO FERREIRA DE LIMA	39,50	NÃO	NÃO	NÃO	10,00	25,50	17/10/1992	323		
81	ANA CAROLINA COSCIA GRANER	37,50	NÃO	NÃO	NÃO	5,00	32,50	12/06/1982	4104		
82	SABRINA VELOZO DA SILVA	37,00	NÃO	NÃO	NÃO	0,00	37,00	21/06/1985	3914		
83	JACQUELINE KOTSIS MILANI	37,00	NÃO	NÃO	NÃO	0,00	37,00	16/07/1989	3065		
84	PATRICIA CLEMENTE RIBEIRO	36,00	NÃO	NÃO	NÃO	5,00	31,00	13/02/1974	4505	SIM	
85	SILVIA MARIA CAIADO	36,00	NÃO	NÃO	NÃO	0,00	36,00	06/09/1975	439		
86	DANIELA LURDES DE OLIVEIRA STOCCO	35,50	NÃO	NÃO	NÃO	5,00	30,50	24/10/1982	1569		
87	ELENIR DE FÁTIMA ROBERTO TURCHET	35,00	NÃO	NÃO	NÃO	5,00	26,00	04/06/1974	4822	SIM	
88	DAYANE SOUZA SORREANO DE ALMEIDA	33,50	NÃO	NÃO	NÃO	10,00	19,50	08/05/1995	3877		
89	REGINA HELENA DALCIN	33,00	NÃO	NÃO	NÃO	0,00	27,00	27/02/1968	3366		
90	SIMONE SOARES SANTOS	32,50	NÃO	NÃO	NÃO	10,00	18,50	09/03/1976	2426		



EDUCAÇÃO

91	ERICA APARECIDA RODRIGUES	32,00	NÃO	NÃO	NÃO	0,00	26,00	17/11/1979	4815	SIM	
92	LAUCÉLIA LINA DA CONCEIÇÃO	31,50	NÃO	NÃO	NÃO	0,00	31,50	17/03/1990	1770		
93	ANA PAULA DA SILVA ANTUNES	31,50	NÃO	NÃO	NÃO	0,00	27,50	16/01/1981	1372		
94	WAGNER JOSE DOS SANTOS	31,00	NÃO	NÃO	SIM	5,00	12,00	13/10/1977	429	SIM	
95	EDVANA PAULLA PEREIRA DA SILVA	31,00	NÃO	NÃO	NÃO	5,00	26,00	10/05/1973	4333		
96	DÉBORA SOFIA MACHADO DA CRUZ	31,00	NÃO	NÃO	NÃO	5,00	20,00	09/01/1978	1439	SIM	
97	ALINE PAULA FERREIRA DE ALMEIDA	30,50	NÃO	NÃO	NÃO	5,00	21,50	01/05/1986	3177		
98	SOCLESON DE OLIVEIRA DANTAS	30,00	NÃO	NÃO	NÃO	0,00	26,00	12/09/1981	1615		
99	RAQUEL DO CARMO LOPES ALVES	29,00	NÃO	NÃO	NÃO	10,00	15,00	26/09/1984	3121		
100	CARLOS HENRIQUE ESTEVES BEZERRA	29,00	NÃO	NÃO	NÃO	5,00	20,00	20/05/1994	4115		
101	JEZABEL BARBOSA	28,50	NÃO	NÃO	NÃO	10,00	14,50	10/09/1975	3350		
102	SIMONE PIERAZO	28,50	NÃO	NÃO	NÃO	5,00	19,50	19/04/1973	1821		
103	HULY CAROLINE RIOS DE SOUZA	28,50	NÃO	NÃO	NÃO	5,00	19,50	04/04/1994	603		
104	DEBORAH CÁSSIA DELOLO	27,50	NÃO	NÃO	NÃO	0,00	27,50	23/02/1970	3733		
105	PATRICIA ROSA AFFONSO	27,50	NÃO	NÃO	NÃO	0,00	27,50	19/10/1977	2558		
106	LOUISE RAFAELA BELLINTANI	27,00	NÃO	NÃO	NÃO	10,00	17,00	04/10/1991	3040		
107	VINÍCIUS RODRIGUES DE ALMONDES	27,00	NÃO	NÃO	NÃO	5,00	18,00	29/11/1991	412		
108	RENATA MARRA PEREIRA	27,00	NÃO	NÃO	NÃO	5,00	16,00	20/11/1975	2040		
109	MARCEL LIMA DE OLIVEIRA	26,50	NÃO	NÃO	NÃO	0,00	26,50	11/11/1985	1452		
110	ELIZÂNGELA LOPES DA SILVA DA CRUZ	26,00	NÃO	NÃO	NÃO	5,00	21,00	22/08/1985	3582	SIM	
111	WALMIRA RODRIGUES MORESCHI DA SILVA	25,50	NÃO	NÃO	NÃO	5,00	16,50	28/07/1986	5248		
112	MARIANA LIMA LUZ	25,00	NÃO	NÃO	NÃO	5,00	16,00	05/01/1986	3154		
113	MARIA DAS DORES DOS SANTOS	25,00	NÃO	NÃO	NÃO	0,00	25,00	05/10/1977	5253		
114	ANTONIA RODRIGUES DE ARAUJO	24,50	NÃO	NÃO	NÃO	5,00	13,50	10/02/1975	4778		
115	MARIA RAQUEL GASPARINI COSTA FERREIRA	24,50	NÃO	NÃO	NÃO	0,00	24,50	16/10/1983	303		
116	CESAR AUGUSTO PEREIRA DA SILVA	24,00	NÃO	SIM	SIM	0,00	0,00	15/03/1988	5183		
117	ANNA CHRISTINA MADRID	24,00	NÃO	NÃO	SIM	10,00	0,00	12/08/1966	4623		
118	ELIANA APARECIDA DE OLIVEIRA	24,00	NÃO	NÃO	NÃO	10,00	10,00	17/04/1978	2580		
119	DJAMY EMILY DOS SANTOS PAULO	23,50	NÃO	NÃO	NÃO	0,00	23,50	21/02/1998	4116		
120	GLÁUCIA APARECIDA DUTRA BRUNO	23,50	NÃO	NÃO	NÃO	0,00	19,50	18/06/1979	3187		
121	VIRGINIA LUCIA CENAMO	23,00	SIM	NÃO	NÃO	5,00	16,00	25/03/1954	2469		
122	CLEIDE SALES BUENO	23,00	NÃO	NÃO	NÃO	10,00	13,00	15/03/1973	2986		
123	PRISCILLA REGINA SOARES	23,00	NÃO	NÃO	NÃO	10,00	9,00	19/07/1987	3446		
124	POLYANA DIAS SILY	23,00	NÃO	NÃO	NÃO	5,00	14,00	02/08/1984	4183		
125	ALEXANDRE BORGES DOS SANTOS	23,00	NÃO	NÃO	NÃO	0,00	23,00	09/02/1998	1957		
126	DAYSE ARGENTO	22,00	NÃO	NÃO	NÃO	0,00	22,00	12/02/1982	5454		
127	SIMONE VITOR COSTA	21,50	NÃO	NÃO	NÃO	10,00	7,50	26/02/1978	4461		
128	AMANDA CRISTINA SILVA	21,00	NÃO	NÃO	NÃO	5,00	16,00	16/01/1996	4014		
129	MARIA LUCIA MACHADO FAUSTINO	21,00	NÃO	NÃO	NÃO	0,00	19,00	15/10/1964	5275		
130	FILIFE YVONIKA DE SOUZA	20,50	NÃO	NÃO	NÃO	0,00	16,50	08/06/1992	1183		
131	GIOVANA CRISTINA BAPTISTELLA DA SILVA	20,00	NÃO	NÃO	NÃO	0,00	20,00	14/08/1997	2883		
132	LEILA GEANE CARVALHO DE SOUZA	20,00	NÃO	NÃO	NÃO	0,00	16,00	07/05/1973	4513		
133	ANA CAROLINE VIEIRA	20,00	NÃO	NÃO	NÃO	0,00	16,00	06/09/1980	4168	SIM	
134	MAÍRA IMENES ISHIDA	19,50	NÃO	NÃO	SIM	0,00	9,50	16/07/1985	4924		
135	VERÔNICA DOS SANTOS	19,50	NÃO	NÃO	NÃO	0,00	19,50	22/09/1972	3166	SIM	
136	CÁSSIA HELENA JOSÉ BARBOSA	19,00	NÃO	NÃO	SIM	5,00	4,00	20/02/1975	3134		
137	ELAINE CRISTINA MARAIA CARMELO	19,00	NÃO	NÃO	NÃO	5,00	8,00	05/05/1982	2119		
138	DIONE DE OLIVEIRA ROZADAS	18,50	NÃO	NÃO	NÃO	10,00	4,50	26/05/1989	4100		
139	GISELE FERREIRA MARINHO	18,00	NÃO	NÃO	NÃO	10,00	4,00	03/06/1986	3792	SIM	
140	SILVIO APARECIDO DE JESUS	17,50	NÃO	NÃO	NÃO	0,00	13,50	03/04/1992	4625		
141	SANDRO OLIVEIRA ROSA	17,00	NÃO	NÃO	NÃO	0,00	13,00	26/06/1976	1136		
142	NATAN GOMES BATISTA	16,50	NÃO	NÃO	NÃO	0,00	16,50	26/01/1995	4368	SIM	
143	TIMÓTEO TRIBUTINO DE BARROS	16,00	NÃO	NÃO	NÃO	10,00	6,00	26/07/1988	1578	SIM	
144	LUCIMARA OLIVEIRA PRIOSTI	16,00	NÃO	NÃO	NÃO	10,00	0,00	30/01/1978	994		
145	ALINE CRISTIANE DE SOUZA	16,00	NÃO	NÃO	NÃO	0,00	16,00	15/02/1990	3742		
146	ANA CLARA SILVA MOREIRA	16,00	NÃO	NÃO	NÃO	0,00	16,00	13/01/1995	2646		
147	RAQUEL CRISTINA BISPO SABACK	16,00	NÃO	NÃO	NÃO	0,00	12,00	21/07/1988	2380		
148	ANA LUIZA MALACHIAS MATTENHAUER	15,50	NÃO	NÃO	NÃO	5,00	10,50	01/09/1993	580		
149	REGIANE SANTOS COSTA DE SOUZA	15,50	NÃO	NÃO	NÃO	0,00	11,50	11/10/1983	5076		
150	ALBERTO DIOGO DA SILVA ALVES	15,00	NÃO	NÃO	NÃO	10,00	5,00	15/08/1992	613		
151	THIAGO COSTA CLARO DA SILVA	15,00	NÃO	NÃO	NÃO	0,00	15,00	08/08/1985	428		
152	ALBERTO RIVELINO RIBEIRO BATISTA	14,50	NÃO	NÃO	NÃO	0,00	14,50	12/05/1974	3393	SIM	
153	LUCIDIANA FERREIRA DE CERQUEIRA DE SOUZA	14,00	SIM	NÃO	NÃO	5,00	5,00	23/01/1961	1880		
154	SOLICATIA DANTAS DE OLIVEIRA ARAÚJO	14,00	NÃO	NÃO	NÃO	10,00	0,00	28/08/1975	1977		
155	BRUNO APARECIDO GONÇALVES DO AMARAL	14,00	NÃO	NÃO	NÃO	10,00	0,00	02/12/1993	549		
156	ROCHELLE VANESSA ALVES PEREIRA	14,00	NÃO	NÃO	NÃO	5,00	5,00	29/08/1989	1493		
157	KIM CAVALCANTE	13,50	NÃO	NÃO	SIM	0,00	3,50	05/12/1989	5041		
158	CAROLINE SIMÕES DOS SANTOS	13,50	NÃO	NÃO	NÃO	0,00	13,50	15/02/1994	4879		
159	ISABELA DE CÁSSIA ALVES CARVALHO	13,50	NÃO	NÃO	NÃO	0,00	9,50	16/10/1990	1488		
160	MARCELA DE JESUS BRITO	13,00	NÃO	NÃO	NÃO	0,00	13,00	25/09/1981	4457		
161	FELIPE ITO	12,50	NÃO	NÃO	NÃO	0,00	12,50	12/06/1987	3659		
162	CLAERVEANIA MARTINS DE TOLEDO	12,00	NÃO	NÃO	NÃO	0,00	12,00	16/04/1983	4707		
163	PRISCILA DE FATIMA FERNANDES	12,00	NÃO	NÃO	NÃO	0,00	8,00	12/01/1981	1738		
164	RAYNAN MOREIRA DIAS	12,00	NÃO	NÃO	NÃO	0,00	8,00	22/09/1991	2960		
165	JERIAN MENEZES CRUZ	11,00	NÃO	NÃO	NÃO	5,00	6,00	10/07/1995	938		
166	PAULA MODENESI RIBEIRO	10,00	NÃO	NÃO	SIM	0,00	0,00	21/02/1971	4240		



EDUCAÇÃO

167	WILLIANA DA SILVA MACIEL	10,00	NÃO	NÃO	SIM	0,00	0,00	23/03/1997	4612		
168	ROSELI TEIXEIRA FRANCA OLIVEIRA	10,00	NÃO	NÃO	NÃO	10,00	0,00	25/09/1967	5064		
169	NELCY COLARES E SILVA	10,00	NÃO	NÃO	NÃO	10,00	0,00	26/05/1973	3547		
170	MARIANA GONÇALVES SOLSI	10,00	NÃO	NÃO	NÃO	10,00	0,00	24/02/1994	400		
171	EMERSON CARLOS LEITE	10,00	NÃO	NÃO	NÃO	0,00	10,00	16/02/1985	3244		
172	DIARLLE JOSE DA SILVA REIS	9,50	NÃO	NÃO	NÃO	0,00	5,50	31/03/1986	4430	SIM	
173	ELIDA ANA SCHIAFFINO ARRALDE	9,00	NÃO	NÃO	NÃO	5,00	0,00	15/06/1963	3370		
174	ANGELA MAURÍCIA DE JESUS NASCIMENTO	9,00	NÃO	NÃO	NÃO	5,00	0,00	22/12/1970	2483		
175	DANIELA PASINI	9,00	NÃO	NÃO	NÃO	5,00	0,00	18/04/1975	1383		
176	ELAINE SILGUEIRO FRADE AGUIAR	9,00	NÃO	NÃO	NÃO	5,00	0,00	30/12/1976	825		
177	ANA KATIA CARNEIRO DA SILVA MARQUES	9,00	NÃO	NÃO	NÃO	5,00	0,00	25/09/1977	4453		
178	ADRIANA OLIVEIRA BATISTA	9,00	NÃO	NÃO	NÃO	5,00	0,00	26/07/1978	3706		
179	LETÍCIA PATELLI CRUZ	9,00	NÃO	NÃO	NÃO	5,00	0,00	08/11/1981	4401		
180	CLECILENE DOS SANTOS SOARES	9,00	NÃO	NÃO	NÃO	5,00	0,00	29/08/1982	4023		
181	CAROLINE APARECIDA SOUZA SILVA	9,00	NÃO	NÃO	NÃO	5,00	0,00	30/03/1994	3149		
182	MONIELLY APARECIDA RAMOS PEIXOTO	9,00	NÃO	NÃO	NÃO	0,00	9,00	15/07/1988	3585		
183	EDIVANEIDE DE ALMEIDA SANTOS	9,00	NÃO	NÃO	NÃO	0,00	5,00	26/12/1970	1385	SIM	
184	SELMA SILVA DO NASCIMENTO	7,00	NÃO	NÃO	NÃO	5,00	0,00	31/01/1983	3741	SIM	
185	ANIBAL SAUL FERREIRA DA SILVA	6,00	SIM	NÃO	NÃO	0,00	0,00	25/04/1959	1233		
186	OSENEIDE PEREIRA	6,00	NÃO	NÃO	NÃO	0,00	6,00	29/05/1965	5456		
187	BARBARA MONTEIRO SOARES DE LIMA	6,00	NÃO	NÃO	NÃO	0,00	6,00	04/01/1995	2323		
188	ARGUS CECIL NERY MONTEIRO	6,00	NÃO	NÃO	NÃO	0,00	2,00	08/11/1983	3907		
189	MARIA ANGELICA MARIANO BORTOLOTTI	6,00	NÃO	NÃO	NÃO	0,00	0,00	01/05/1965	1614		
190	ADELINA DA CRUZ CALIXTO	6,00	NÃO	NÃO	NÃO	0,00	0,00	31/07/1968	704	SIM	
191	ALINE PINHEIRO COSTA	5,50	NÃO	NÃO	NÃO	0,00	5,50	21/09/1989	1999	SIM	
192	SILVIO RENAN RIBEIRO	5,50	NÃO	NÃO	NÃO	0,00	5,50	29/05/1990	4136		
193	ILDA MARIA DE JESUS PEREIRA FRANCO	5,00	SIM	NÃO	NÃO	5,00	0,00	30/07/1960	2112		
194	TÂNIA MARA GARDINI	5,00	NÃO	NÃO	NÃO	5,00	0,00	20/03/1967	4883		
195	ROSIMEIRE CRISTINA ZANGRANDE NUNES	5,00	NÃO	NÃO	NÃO	5,00	0,00	22/03/1969	519		
196	WLAMIR GONÇALVES DIAS	5,00	NÃO	NÃO	NÃO	5,00	0,00	24/10/1969	3125		
197	VILMA CÂNDIDO DA SILVA	5,00	NÃO	NÃO	NÃO	5,00	0,00	11/03/1971	1195		
198	ENIO LUCENA SOUZA	5,00	NÃO	NÃO	NÃO	5,00	0,00	11/10/1975	5257		
199	EDINEIA GOMES DE MORAIS	5,00	NÃO	NÃO	NÃO	5,00	0,00	05/08/1981	3293		
200	LETÍCIA CARLA MARTINS	5,00	NÃO	NÃO	NÃO	5,00	0,00	14/04/1985	1070		
201	CAROLINE BRUNCA SPAGNOL	5,00	NÃO	NÃO	NÃO	5,00	0,00	26/02/1988	2892		
202	ISABELA BANAGOURO VAZ DE OLIVEIRA	5,00	NÃO	NÃO	NÃO	5,00	0,00	04/02/1990	4693		
203	GABRIEL FERREIRA GOMES	5,00	NÃO	NÃO	NÃO	5,00	0,00	27/04/1992	1831		
204	VALDINALDO FERREIRA DA SILVA	5,00	NÃO	NÃO	NÃO	0,00	5,00	24/12/1969	1484		
205	ADRIANA PEREIRA PARANHOS	5,00	NÃO	NÃO	NÃO	0,00	5,00	01/02/1987	4404		
206	ELIS FERNANDA FRANCIOSI	4,00	NÃO	NÃO	NÃO	0,00	4,00	30/01/1989	797		
207	MARISTELA RODRIGUES MARQUES	4,00	NÃO	NÃO	NÃO	0,00	0,00	27/04/1964	4222		
208	CLAUDIA CRISTINA TAFFARELLO	4,00	NÃO	NÃO	NÃO	0,00	0,00	17/02/1967	5294		
209	CACILDE RODRIGUES	4,00	NÃO	NÃO	NÃO	0,00	0,00	01/02/1969	2661		
210	ELIANA MARIA ROBERTO	4,00	NÃO	NÃO	NÃO	0,00	0,00	19/11/1971	5271	SIM	
211	AMANDA PICOLI ORSI	4,00	NÃO	NÃO	NÃO	0,00	0,00	01/09/1973	360		
212	JOSIANE FELICIANO STECK CAITANO	4,00	NÃO	NÃO	NÃO	0,00	0,00	23/02/1977	3968		
213	ESTER GÉGLIO DE MORAES	4,00	NÃO	NÃO	NÃO	0,00	0,00	18/09/1978	3575		
214	ANDRÉ LUIZ DOS SANTOS SOUZA	4,00	NÃO	NÃO	NÃO	0,00	0,00	23/03/1981	2858		
215	LUCIVALDO MANOEL DOS SANTOS	4,00	NÃO	NÃO	NÃO	0,00	0,00	19/04/1981	2437		
216	EXPEDITO MARCOS DE MELO	4,00	NÃO	NÃO	NÃO	0,00	0,00	14/04/1982	3949		
217	LUANA RANGEL PEREIRA LIMA	4,00	NÃO	NÃO	NÃO	0,00	0,00	26/11/1983	2816		
218	ENIO RIBEIRO	4,00	NÃO	NÃO	NÃO	0,00	0,00	12/02/1988	1911		
219	VALERIA PEREIRA DA SILVA	4,00	NÃO	NÃO	NÃO	0,00	0,00	07/04/1989	1061		
220	JÉSSICA CRISTINA DE OLIVEIRA	4,00	NÃO	NÃO	NÃO	0,00	0,00	15/05/1989	4636		
221	DOROTI FERREIRA MARTZ	4,00	NÃO	NÃO	NÃO	0,00	0,00	11/05/1991	4089	SIM	
222	REBECA MIRANDA	4,00	NÃO	NÃO	NÃO	0,00	0,00	03/03/1993	1571		
223	SIDNALDO LOPES DOS SANTOS	4,00	NÃO	NÃO	NÃO	0,00	0,00	01/09/1993	1617		
224	DOUGLAS VENDRAMINI CARVALHO	4,00	NÃO	NÃO	NÃO	0,00	0,00	17/01/1994	4166		
225	RENAN DA SILVA NUNES	4,00	NÃO	NÃO	NÃO	0,00	0,00	04/04/1994	1638		
226	ANDERSON DA SILVA DE OLIVEIRA	4,00	NÃO	NÃO	NÃO	0,00	0,00	18/05/1994	4789		
227	ANA CAROLINE DE DAVID	4,00	NÃO	NÃO	NÃO	0,00	0,00	24/06/1994	2587		
228	YASMIN GALVÃO	4,00	NÃO	NÃO	NÃO	0,00	0,00	05/09/1996	2991		
229	DIEGO LOPES MENDES	3,50	NÃO	NÃO	NÃO	0,00	3,50	12/05/1994	4321		
230	ADRIANA MARIA DE AQUINO PERON	2,50	NÃO	NÃO	NÃO	0,00	2,50	06/09/1970	980		
231	JÚLIA GALLEOTE	2,00	NÃO	NÃO	NÃO	0,00	0,00	06/03/1998	2653		
232	FATIMA APARECIDA PRIMO NUNES	0,00	SIM	NÃO	NÃO	0,00	0,00	16/02/1960	2557		
233	VANDERLEI DORTA PERON	0,00	NÃO	NÃO	NÃO	0,00	0,00	27/12/1966	1300		
234	ANA BEATRIZ VIANA SOUTO MAIOR DE OLIVEIRA	0,00	NÃO	NÃO	NÃO	0,00	0,00	04/04/1968	2692		
235	MÁRCIA CRISTINA MACHADO	0,00	NÃO	NÃO	NÃO	0,00	0,00	20/09/1970	5370		
236	MARIA SONIA DO NASCIMENTO	0,00	NÃO	NÃO	NÃO	0,00	0,00	23/06/1971	991		
237	WALDEMIR BARBIERI	0,00	NÃO	NÃO	NÃO	0,00	0,00	02/06/1972	4503		
238	CYNTHIA DAVID RUY	0,00	NÃO	NÃO	NÃO	0,00	0,00	16/11/1972	145		
239	CAMILA MENATTO MEBIUS	0,00	NÃO	NÃO	NÃO	0,00	0,00	10/10/1973	4318		
240	ESDRA REGINA FERREIRA SIMONATO	0,00	NÃO	NÃO	NÃO	0,00	0,00	29/10/1974	3407		
241	LUCI LENI DOMINGOS FAVARETTO	0,00	NÃO	NÃO	NÃO	0,00	0,00	27/10/1975	1495		
242	REGINALDA MARIA DA CONCEIÇÃO RAMOS	0,00	NÃO	NÃO	NÃO	0,00	0,00	09/04/1976	5365		



EDUCAÇÃO

243	SUZANA ROSA CARVALHO ARAÚJO E SOUSA	0,00	NÃO	NÃO	NÃO	0,00	0,00	22/06/1977	2009		
244	CRISTINA VITAL PONTES	0,00	NÃO	NÃO	NÃO	0,00	0,00	20/01/1978	4314		
245	RICARDO CANDIDO	0,00	NÃO	NÃO	NÃO	0,00	0,00	19/08/1978	4603		
246	MARIÂNGELA VANESSA DE SOUZA	0,00	NÃO	NÃO	NÃO	0,00	0,00	27/09/1979	3984		
247	ANA CAROLINA KNEUBIHL CHECCHINATO	0,00	NÃO	NÃO	NÃO	0,00	0,00	27/05/1980	2974		
248	VANESSA RENATA DOS SANTOS FANHONI	0,00	NÃO	NÃO	NÃO	0,00	0,00	02/03/1982	1206		
249	LUCIANE FLORINDO	0,00	NÃO	NÃO	NÃO	0,00	0,00	17/02/1983	2195		
250	JULIANA DE SOUZA OLIVEIRA	0,00	NÃO	NÃO	NÃO	0,00	0,00	28/04/1983	1331		
251	LUANA SOARES MACHADO	0,00	NÃO	NÃO	NÃO	0,00	0,00	31/07/1984	2313		
252	MISAEEL DOS SANTOS NASCIMENTO JUNIOR	0,00	NÃO	NÃO	NÃO	0,00	0,00	06/01/1992	2283		
253	DANIELA FERNANDA CESAR DOS SANTOS	0,00	NÃO	NÃO	NÃO	0,00	0,00	17/01/1992	1961		
254	LUCAS RODRIGUES DOS SANTOS	0,00	NÃO	NÃO	NÃO	0,00	0,00	12/11/1993	2367		
255	LARISSA FERREIRA SOARES DA SILVA	0,00	NÃO	NÃO	NÃO	0,00	0,00	08/03/1996	2086		
256	IGOR RODOLPHO PUPO	0,00	NÃO	NÃO	NÃO	0,00	0,00	22/03/1996	3656		
257	DANIELE SENARIO OLIVEIRA	0,00	NÃO	NÃO	NÃO	0,00	0,00	12/11/1996	1052		
258	AMANDA BELMONTE LUCENTI	0,00	NÃO	NÃO	NÃO	0,00	0,00	13/05/1997	515		
259	MAYARA BONATO RADER	0,00	NÃO	NÃO	NÃO	0,00	0,00	11/08/1999	2159		
260	JAMES DA SILVA BARROS	0,00	NÃO	NÃO	NÃO	0,00	0,00	15/09/1999	1870		
261	JOSÉ RAFAEL PETROSKI DE OLIVEIRA	0,00	NÃO	NÃO	NÃO	0,00	0,00	19/10/2001	4538		

PROFESSOR DE EDUCAÇÃO BÁSICA II BIOLOGIA				DESEMPATE								
CL	NOME DO CANDIDATO	NF	I	D	M	LS	TE	DN	INSC	NE	DF	
1	MAURICIO TAVARES DA MOTA	94,00	NÃO	SIM	SIM	10,00	60,00	27/04/1976	555			
2	CLAUDIA EIKO YOSHIDA	88,00	NÃO	SIM	SIM	0,00	60,00	08/08/1969	3076			
3	MARCO AURÉLIO GATTAMORTA	84,00	NÃO	SIM	SIM	0,00	60,00	20/09/1976	5499			
4	SAMANTHA RITA GUIDES SAGIORO MARTIN	74,00	NÃO	NÃO	NÃO	10,00	60,00	14/09/1973	2643			
5	ADRIANA GARLIPP TAGLIOLATO SALAZAR	71,00	NÃO	NÃO	NÃO	5,00	60,00	26/04/1971	3917			
6	ERICO FERNANDO LOPES PEREIRA DA SILVA	69,50	NÃO	SIM	SIM	0,00	45,50	21/01/1978	868			
7	CRISTIANE PIRES DE SOUZA	69,00	NÃO	NÃO	NÃO	5,00	60,00	01/04/1975	5272			
8	ANA CAROLINA COELHO GRELLET	69,00	NÃO	NÃO	NÃO	5,00	60,00	13/01/1980	2479			
9	PATRICIA RODRIGUES DA SILVA MACHADO	69,00	NÃO	NÃO	NÃO	5,00	60,00	20/11/1982	2909			
10	MAÍRA REZENDE SAMPAIO	69,00	NÃO	NÃO	NÃO	5,00	60,00	27/08/1984	663			
11	CRISTINA ELISABETE LOURENÇO	65,50	NÃO	NÃO	NÃO	5,00	58,50	11/01/1970	3495			
12	CRISTIANE APARECIDA DE OLIVEIRA NEVES DOS SANTOS	65,00	SIM	NÃO	NÃO	5,00	60,00	05/09/1937	4366			
13	CARMEN CÉLIA CEZAR MATIAS	65,00	NÃO	NÃO	NÃO	5,00	60,00	21/07/1967	1918			
14	SIMONE FERNANDES BOULLE	65,00	NÃO	NÃO	NÃO	5,00	60,00	02/05/1977	3577			
15	KARINA BRANCHER FRACALLOSSI	65,00	NÃO	NÃO	NÃO	5,00	60,00	18/03/1980	4525			
16	FRANCISCA FABIOLA ARAUJO CARDOSO	65,00	NÃO	NÃO	NÃO	5,00	60,00	15/12/1980	2203			
17	FRANCISCO NERY DA SILVA	65,00	NÃO	NÃO	NÃO	5,00	60,00	09/04/1986	1374			
18	HÉBER ESCUDERO BOMBONATO	64,00	NÃO	NÃO	NÃO	5,00	59,00	11/09/1969	5471			
19	IVANETE ANGELINA PARTELLI PALMEZAN	64,00	NÃO	NÃO	NÃO	0,00	60,00	10/07/1963	1006			
20	CLEONICE APARECIDA GOMES CALDAS	64,00	NÃO	NÃO	NÃO	0,00	60,00	06/04/1968	1478	SIM		
21	CAROLINA DA COSTA LEITE PEDROSO	64,00	NÃO	NÃO	NÃO	0,00	60,00	16/05/1982	3961			
22	LUCIANA APARECIDA CAMIZOTTI	61,00	NÃO	NÃO	SIM	0,00	51,00	11/05/1982	1562			
23	MARIA TERESA DE GODOI GASTALDO	60,00	SIM	NÃO	NÃO	0,00	60,00	12/05/1958	3807			
24	LILIAN BARBOSA JABUR	60,00	NÃO	NÃO	NÃO	0,00	60,00	17/07/1980	4096			
25	MOISES PRADO OLIVEIRA	60,00	NÃO	NÃO	NÃO	0,00	60,00	28/08/1987	2915			
26	ALINE CRISTIANE SANCHES DOMINGUES	60,00	NÃO	NÃO	NÃO	0,00	56,00	15/07/1978	1808			
27	SILVANA GOMES LEITE SIQUEIRA	55,50	NÃO	SIM	SIM	0,00	31,50	13/05/1975	2926			
28	CAMILA MORAIS GONÇALVES DA SILVA	54,50	NÃO	SIM	SIM	0,00	26,50	04/10/1982	2065			
29	CELSO RICARDO GIRON	54,00	NÃO	NÃO	NÃO	0,00	54,00	14/09/1979	5031			
30	LUIZ ALEXANDRE SIMÕES DE CASTRO	52,00	NÃO	NÃO	SIM	0,00	42,00	23/02/1977	244			
31	ROSELI MARIA FORATTO	51,00	NÃO	NÃO	SIM	5,00	36,00	23/02/1989	5328			
32	DANIELE MARIA DE MORAIS	50,50	NÃO	NÃO	NÃO	5,00	45,50	10/07/1993	4738			
33	JESSICA MARIA COUTINHO ROTERS	48,00	NÃO	NÃO	SIM	10,00	24,00	22/06/1982	2329			
34	ELOIANE MIRANDA BRITO	47,50	NÃO	NÃO	NÃO	0,00	47,50	02/06/1982	2743	SIM		
35	LILIAN MARIA COELHO ESCOBAR BUENO LADEIRA	47,00	SIM	NÃO	NÃO	0,00	47,00	18/06/1959	4289			
36	HAROLDO FRANCISCO OLEGÁRIO	47,00	NÃO	NÃO	NÃO	5,00	42,00	23/10/1985	2993			
37	PAULO GONZALEZ HOFSTATTER	45,00	NÃO	SIM	SIM	0,00	21,00	02/06/1982	1944			
38	ANA CAROLINA DIAS BOCEWICZ	44,50	NÃO	NÃO	SIM	5,00	29,50	21/06/1977	5524			
39	RAFAELA ADAM BARROS DOS SANTOS	42,50	NÃO	NÃO	SIM	5,00	23,50	22/05/1991	3534			
40	MICHELE LIMA	42,00	NÃO	NÃO	NÃO	0,00	42,00	03/02/1982	1138			
41	MARCIO RANIERY LIMA DE ANDRADE	41,50	NÃO	NÃO	NÃO	0,00	41,50	26/12/1981	753			
42	LIGIA ALVES PEREIRA	36,00	NÃO	NÃO	NÃO	5,00	31,00	08/02/1989	1159			
43	LETÍCIA RAMOS DE MENEZES	34,50	NÃO	NÃO	SIM	0,00	24,50	26/11/1991	2069			
44	MARLI DA ANUNCIACÃO	34,00	SIM	NÃO	SIM	10,00	10,00	28/07/1960	4977			
45	PEDRO CARMO DE SOUZA	34,00	NÃO	NÃO	SIM	10,00	10,00	19/02/1965	3523			
46	GIORGIA ANDRESSA CECCON	33,50	NÃO	NÃO	NÃO	10,00	19,50	18/06/1984	2257			
47	REGINALDO CARDOSO FERREIRA	33,50	NÃO	NÃO	NÃO	0,00	29,50	23/03/1988	1694			
48	LAUREN MENEZES DE PAULA SANTOS BARBOSA	33,00	NÃO	NÃO	NÃO	0,00	33,00	12/09/1986	1760	SIM		
49	KARINE MUNCK VIEIRA	31,50	NÃO	SIM	SIM	5,00	2,50	08/12/1988	3072			
50	ELDERSON MARIANO DE SOUZA VALOIS	29,50	NÃO	SIM	SIM	0,00	5,50	08/04/1983	5087			
51	MARIA DOS REMEDIOS ARAUJO VIEIRA NETA	29,00	NÃO	SIM	SIM	5,00	0,00	07/03/1990	4039			
52	SAMOEL THARCISIO IURIK PACHECO DINIZ MANGUEIRA	29,00	NÃO	NÃO	NÃO	0,00	29,00	15/08/1990	2834			



EDUCAÇÃO

53	HUGO HENRIQUE LANZI SAULINO	26,00	NÃO	SIM	SIM	0,00	2,00	11/04/1985	4349		
54	ADRIANY CRISTINE SANTOS GONÇALVES	25,00	NÃO	NÃO	SIM	5,00	6,00	09/11/1983	5377		
55	THIAGO AUGUSTO LEÃO PIRES	24,00	NÃO	SIM	SIM	0,00	0,00	20/07/1984	1522		
56	ANA LUCIA DE JESUS	24,00	NÃO	SIM	SIM	0,00	0,00	16/07/1985	3836		
57	BRUNA HORVATH VIEIRA	24,00	NÃO	SIM	SIM	0,00	0,00	07/07/1986	3250		
58	FRANCIANE CEDROLA VALE	24,00	NÃO	SIM	SIM	0,00	0,00	17/10/1989	719		
59	ARIANE CAMPOS	24,00	NÃO	SIM	SIM	0,00	0,00	22/02/1991	1856		
60	ANA PAULA SILVEIRA LEITE	24,00	NÃO	SIM	SIM	0,00	0,00	06/05/1993	1220		
61	LUIS AIRON BATISTA QUEIROZ	22,50	NÃO	NÃO	NÃO	10,00	12,50	01/05/1970	3777		
62	LEONARDO ACORINTI COLAGROSSI	22,00	NÃO	NÃO	NÃO	5,00	17,00	16/02/1996	4082		
63	ANTONIO REIS DE SOUSA	21,00	NÃO	NÃO	SIM	5,00	2,00	06/01/1995	3259		
64	ANA PAULA CARRIATI	21,00	NÃO	NÃO	NÃO	0,00	21,00	12/09/1983	4705		
65	DOUGLAS IAFRATE CASTELHANO	19,00	NÃO	NÃO	SIM	5,00	0,00	15/04/1987	3795		
66	ANA CAROLINE BRAMBILLA FALVELLA	18,00	NÃO	NÃO	SIM	5,00	3,00	06/02/1995	4359		
67	CLAYTON RAFAEL SOARES	18,00	NÃO	NÃO	NÃO	10,00	4,00	30/06/1983	3160		
68	THAIS DE FÁTIMA AMARANTE	18,00	NÃO	NÃO	NÃO	5,00	13,00	22/04/1987	4952		
69	CAMILA VITORINO DOS SANTOS	17,00	NÃO	NÃO	NÃO	10,00	3,00	02/06/1985	3530		
70	CELSO JACYNTHO GOMES MACHADO	16,00	NÃO	NÃO	NÃO	0,00	16,00	22/06/1979	1794		
71	MARIA APARECIDA CORDEIRO RIBEIRO	15,50	NÃO	NÃO	NÃO	0,00	15,50	11/10/1985	2131		
72	FÁBIO LORENTE ZANOTO	15,50	NÃO	NÃO	NÃO	0,00	15,50	10/05/1996	5274		
73	FELIPE GOULART GONÇALVES	14,00	NÃO	NÃO	SIM	0,00	4,00	04/05/1994	2488		
74	TAMIRES ROBERTA DANTAS CAMARGO	14,00	NÃO	NÃO	NÃO	10,00	0,00	21/09/1987	4374		
75	JOSEFA IRES DO NASCIMENTO	14,00	NÃO	NÃO	NÃO	5,00	9,00	25/12/1983	5457		
76	CRISTINA APARICIO	14,00	NÃO	NÃO	NÃO	0,00	14,00	05/08/1974	3616		
77	CAROLINE COSTA DOS REIS	14,00	NÃO	NÃO	NÃO	0,00	14,00	01/05/1999	1485	SIM	
78	GIANCHELLO CANKO MINOTTO	12,00	NÃO	NÃO	NÃO	0,00	12,00	16/03/1990	1177		
79	THIAGO COSIN	12,00	NÃO	NÃO	NÃO	0,00	12,00	20/04/1993	3923		SIM
80	VINICIUS ELIEL TEODORO	11,50	NÃO	NÃO	NÃO	5,00	6,50	02/09/1991	776		
81	WASHINGTON CARLOS AGOSTINHO	10,00	NÃO	NÃO	SIM	0,00	0,00	09/08/1978	2077		
82	THAIS RIBEIRO CARBONI	10,00	NÃO	NÃO	SIM	0,00	0,00	29/12/1983	3279		
83	TAILA DOS SANTOS ALVES	10,00	NÃO	NÃO	SIM	0,00	0,00	05/11/1988	3505		
84	JULIANA JACOMINI OLIVEIRA	10,00	NÃO	NÃO	SIM	0,00	0,00	20/03/1989	4177		
85	RUAN MALONI TEIXEIRA	10,00	NÃO	NÃO	SIM	0,00	0,00	24/05/1990	5218	SIM	
86	MARCELO JOÃO DA SILVA	10,00	NÃO	NÃO	SIM	0,00	0,00	30/07/1991	2097		
87	CAIO AUGUSTO GUALTIERI BERAQUET	10,00	NÃO	NÃO	SIM	0,00	0,00	28/10/1991	913		
88	NÍCOLAS ALBERTO POLIZELLI RICCI	10,00	NÃO	NÃO	SIM	0,00	0,00	20/05/1992	670		
89	NAIANE OLIVEIRA SANTOS	10,00	NÃO	NÃO	SIM	0,00	0,00	07/04/1995	4682		
90	ANA CLAUDIA MARZOLA ROMERA ELIAKIN	10,00	NÃO	NÃO	NÃO	10,00	0,00	21/06/1988	3030		
91	LETÍCIA SOUSA DA CRUZ	10,00	NÃO	NÃO	NÃO	5,00	5,00	03/02/1982	2669		
92	BIANCA CRISTINA DE DEUS	10,00	NÃO	NÃO	NÃO	0,00	6,00	16/12/1995	5384		
93	CÍNTIA DA SILVA SANTOS	8,50	NÃO	NÃO	NÃO	0,00	8,50	05/09/1992	883		
94	ROSANA LUISA MELO	8,00	NÃO	NÃO	NÃO	0,00	8,00	07/02/1995	5412		
95	VERA LUCIA BONADIO	5,00	SIM	NÃO	NÃO	5,00	0,00	03/12/1956	5144		
96	CLAUDIA MARIA SANTANA DA SILVA	5,00	NÃO	NÃO	NÃO	5,00	0,00	25/09/1970	608		
97	GISELE AGUIAR LAMAS SANTOS	5,00	NÃO	NÃO	NÃO	5,00	0,00	02/03/1972	2144		
98	FABIANE FACCHINI	5,00	NÃO	NÃO	NÃO	5,00	0,00	02/03/1993	2497		
99	JULIANA CAVALCANTE ROCHA	5,00	NÃO	NÃO	NÃO	5,00	0,00	15/11/1996	1179		
100	LUIZA TEIXEIRA DIAS	4,00	NÃO	NÃO	NÃO	0,00	4,00	01/04/1997	2688		
101	ANA LÚCIA DAMAS BRINKMANN	4,00	NÃO	NÃO	NÃO	0,00	0,00	16/08/1971	4568		
102	ELAINE CRISTINA CREPALDI	4,00	NÃO	NÃO	NÃO	0,00	0,00	10/02/1976	3851		
103	APARECIDO DA SILVA	3,00	NÃO	NÃO	NÃO	0,00	3,00	25/11/1982	249		
104	EVANILSON OLIVEIRA	3,00	NÃO	NÃO	NÃO	0,00	3,00	05/09/1994	4463	SIM	
105	STELA SELLMER MANCINELLI	2,00	NÃO	NÃO	NÃO	0,00	2,00	03/02/1984	2862		
106	ANISIA MELANIA DIAS OLEVAR	0,00	SIM	NÃO	NÃO	0,00	0,00	30/12/1957	2394		
107	SUELI RODRIGUES OLIVEIRA DE JESUS	0,00	NÃO	NÃO	NÃO	0,00	0,00	04/03/1964	1661		
108	MARIA SALETE MONTOLIN	0,00	NÃO	NÃO	NÃO	0,00	0,00	13/05/1968	4591		
109	MARISA ALVES DE OLIVEIRA	0,00	NÃO	NÃO	NÃO	0,00	0,00	01/09/1970	4975		
110	MAURO FRANZONI JUNIOR	0,00	NÃO	NÃO	NÃO	0,00	0,00	25/10/1971	3892		
111	TAYS MARIA CASTALDI	0,00	NÃO	NÃO	NÃO	0,00	0,00	04/08/1978	761		
112	MARINA DE FÁTIMA FRACASSO	0,00	NÃO	NÃO	NÃO	0,00	0,00	11/05/1981	4979		
113	LILIAN TORO DE OLIVEIRA SILVA	0,00	NÃO	NÃO	NÃO	0,00	0,00	17/10/1981	4600		
114	LIDIANE DE CASSIA BARBOSA	0,00	NÃO	NÃO	NÃO	0,00	0,00	21/07/1982	2126		
115	MICHELLE MARIA SANTOS GUEDES FARIA	0,00	NÃO	NÃO	NÃO	0,00	0,00	12/12/1982	1009		
116	ADAMEC DOS SANTOS OLIVEIRA	0,00	NÃO	NÃO	NÃO	0,00	0,00	13/07/1985	3672		
117	PEDRO SILVA DORNELES FILHO	0,00	NÃO	NÃO	NÃO	0,00	0,00	09/04/1987	443		
118	FERNANDA SOUSA SANTOS FEITOZA	0,00	NÃO	NÃO	NÃO	0,00	0,00	21/02/1989	5417		
119	CAROLINA GOMES DE FARIA	0,00	NÃO	NÃO	NÃO	0,00	0,00	28/09/1989	2774		
120	LUIS AUGUSTO GARCIA	0,00	NÃO	NÃO	NÃO	0,00	0,00	05/07/1990	308		
121	GIOVANI DOS SANTOS ALVARES RODRIGUES	0,00	NÃO	NÃO	NÃO	0,00	0,00	10/02/1991	1764		
122	MARIANA EMY HANEDA FERRARINI	0,00	NÃO	NÃO	NÃO	0,00	0,00	23/11/1992	756		
123	IVO DE OLIVEIRA GUILHÕES	0,00	NÃO	NÃO	NÃO	0,00	0,00	26/03/1993	2390		
124	NATÁLIA SILVA DE MORAIS	0,00	NÃO	NÃO	NÃO	0,00	0,00	30/08/1993	2358		
125	EVANDRO DOUGLAS MOORE DE LUCENA	0,00	NÃO	NÃO	NÃO	0,00	0,00	18/11/1993	3108		
126	STEPHANI SOARES RODRIGUES DOS SANTOS	0,00	NÃO	NÃO	NÃO	0,00	0,00	15/12/1993	5510		
127	FABRICIO BARBIERI ROSSI	0,00	NÃO	NÃO	NÃO	0,00	0,00	09/08/1994	2319		
128	MARIANA AYUMI GOTO	0,00	NÃO	NÃO	NÃO	0,00	0,00	16/10/1995	5514		



EDUCAÇÃO

129	GIOVANNA MORAES DE LIMA	0,00	NÃO	NÃO	NÃO	0,00	0,00	25/09/1996	998		
130	SHEILA SILVEIRA FERNANDES	0,00	NÃO	NÃO	NÃO	0,00	0,00	21/02/1997	1853		
131	BEATRIZ ALVES DE ANDRADE	0,00	NÃO	NÃO	NÃO	0,00	0,00	06/03/1999	1092		
132	GUILHERME VIDAL DOS SANTOS	0,00	NÃO	NÃO	NÃO	0,00	0,00	17/05/1999	4776		

PROFESSOR DE EDUCAÇÃO BÁSICA II CIÊNCIAS			DESEMPATE								
CL	NOME DO CANDIDATO	NF	I	D	M	LS	TE	DN	INSC	NE	DF
1	CLAUDIA EIKO YOSHIDA	88,00	NÃO	SIM	SIM	0,00	60,00	08/08/1969	3073		
2	EDSON JUNIOR FERREIRA STEFANI	88,00	NÃO	SIM	SIM	0,00	60,00	11/05/1984	2550		
3	MARCO AURÉLIO GATTAMORTA	84,00	NÃO	SIM	SIM	0,00	60,00	20/09/1976	5520		
4	FLÁVIA TOCCI BOEING DUARTE	84,00	NÃO	SIM	SIM	0,00	60,00	20/01/1979	3322		
5	ROBSON FRANCISCO PEDROZO	80,00	NÃO	NÃO	SIM	10,00	60,00	02/05/1984	1936		
6	ADRIANA GARLIPP TAGLIOLATO SALAZAR	71,00	NÃO	NÃO	NÃO	5,00	60,00	26/04/1971	3904		
7	MAYSA TRICOLI DE LIMA	71,00	NÃO	NÃO	NÃO	5,00	60,00	14/11/1981	2880		
8	ERICO FERNANDO LOPES PEREIRA DA SILVA	69,50	NÃO	SIM	SIM	0,00	45,50	21/01/1978	870		
9	LUCIANA DE SOUZA	69,00	NÃO	NÃO	NÃO	5,00	60,00	17/07/1971	3404		
10	CRISTIANE PIRES DE SOUZA	69,00	NÃO	NÃO	NÃO	5,00	60,00	01/04/1975	5278		
11	EDINALDO ANTONIO MILAN	69,00	NÃO	NÃO	NÃO	5,00	60,00	16/01/1978	2141		
12	ANA CAROLINA COELHO GRELLET	69,00	NÃO	NÃO	NÃO	5,00	60,00	13/01/1980	2484		
13	PATRICIA RODRIGUES DA SILVA MACHADO	69,00	NÃO	NÃO	NÃO	5,00	60,00	20/11/1982	2911		
14	FABIO ALEXANDRE TRAVASSOS	68,50	NÃO	NÃO	SIM	10,00	44,50	05/05/1970	162		
15	KAROLYNNE DA COSTA PINHO ALVES ROCHA	68,00	NÃO	NÃO	SIM	0,00	58,00	13/11/1986	4688		
16	CRISTINA ELISABETE LOURENÇO	65,50	NÃO	NÃO	NÃO	5,00	54,50	11/01/1970	3452		
17	CRISTIANE APARECIDA DE OLIVEIRA NEVES DOS SANTOS	65,00	SIM	NÃO	NÃO	5,00	60,00	05/09/1937	4373		
18	REGINA MÁRCIA SILVA SOUZA	65,00	NÃO	NÃO	NÃO	5,00	60,00	01/03/1964	3262	SIM	
19	CARMEN CÉLIA CEZAR MATIAS	65,00	NÃO	NÃO	NÃO	5,00	60,00	21/07/1967	1919		
20	SIMONE FERNANDES BOULLE	65,00	NÃO	NÃO	NÃO	5,00	60,00	02/05/1977	3541		
21	KARINA BRANCHER FRACALOSSO	65,00	NÃO	NÃO	NÃO	5,00	60,00	18/03/1980	4534		
22	LINARA MARINHO ROCHA DE SOUZA	65,00	NÃO	NÃO	NÃO	5,00	60,00	30/12/1982	4771		
23	MICHELE NASTHACHIA DE OLIVEIRA JESUS	65,00	NÃO	NÃO	NÃO	5,00	60,00	26/10/1984	4334	SIM	
24	FRANCISCO NERY DA SILVA	65,00	NÃO	NÃO	NÃO	5,00	60,00	09/04/1986	1370		
25	MAÍRA REZENDE SAMPAIO	65,00	NÃO	NÃO	NÃO	5,00	56,00	27/08/1984	664		
26	CLEONICE APARECIDA GOMES CALDAS	64,00	NÃO	NÃO	NÃO	0,00	60,00	06/04/1968	1481	SIM	
27	MARLICE BATISTA PASSOS	64,00	NÃO	NÃO	NÃO	0,00	60,00	30/11/1968	2123		
28	CAROLINA DA COSTA LEITE PEDROSO	64,00	NÃO	NÃO	NÃO	0,00	60,00	16/05/1982	3927		
29	THULIO RAMOS DE ANDRADE	63,50	NÃO	NÃO	SIM	5,00	44,50	20/11/1987	3948		
30	VALÉRIA APARECIDA RODRIGUES	62,00	NÃO	NÃO	NÃO	0,00	60,00	19/11/1962	479		
31	LUCIANA APARECIDA CAMIZOTTI	61,00	NÃO	NÃO	SIM	0,00	51,00	11/05/1982	1566		
32	GABRIELA MORGANTE NERONI	61,00	NÃO	NÃO	NÃO	5,00	56,00	12/03/1992	5191		
33	MARIA TERESA DE GODOI GASTALDO	60,00	SIM	NÃO	NÃO	0,00	60,00	12/05/1958	3745		
34	JANAÍNA MENDES DA SILVA	60,00	NÃO	NÃO	NÃO	10,00	50,00	17/05/1962	4563		
35	IVANETE ANGELINA PARTELLI PALMEZAN	60,00	NÃO	NÃO	NÃO	0,00	60,00	10/07/1963	1002		
36	CLÁUDIA CRISTINA GREGORINI	60,00	NÃO	NÃO	NÃO	0,00	60,00	18/05/1970	373		
37	LILIAN BARBOSA JABUR	60,00	NÃO	NÃO	NÃO	0,00	60,00	17/07/1980	4109		
38	MOISES PRADO OLIVEIRA	60,00	NÃO	NÃO	NÃO	0,00	60,00	28/08/1987	2917		
39	ALINE CRISTIANE SANCHES DOMINGUES	60,00	NÃO	NÃO	NÃO	0,00	56,00	15/07/1978	1810		
40	EDNA FERREIRA DA SILVA PATAKI	59,00	NÃO	NÃO	SIM	5,00	44,00	21/05/1973	5280		
41	CARLA PATRÍCIA DE LIMA	59,00	NÃO	NÃO	NÃO	5,00	54,00	18/05/1983	3189		
42	ALICE DALMASO	57,00	NÃO	SIM	SIM	0,00	33,00	17/04/1986	3889		
43	SILVANA GOMES LEITE SIQUEIRA	55,50	NÃO	SIM	SIM	0,00	31,50	13/05/1975	2958	SIM	
44	DAIANE HANSEN	55,50	NÃO	SIM	SIM	0,00	29,50	31/10/1976	2534		
45	GERALD VICTOR BURNS	51,00	SIM	NÃO	NÃO	5,00	46,00	17/10/1961	2766		
46	ROSELI MARIA FORATTO	51,00	NÃO	NÃO	SIM	5,00	36,00	23/02/1989	5293		
47	DANIELE MARIA DE MORAIS	51,00	NÃO	NÃO	NÃO	5,00	46,00	10/07/1993	4734		
48	JESSICA MARIA COUTINHO ROTERS	48,50	NÃO	NÃO	SIM	10,00	24,50	22/06/1982	2333		
49	KELY CRISTINA COSTA	47,50	NÃO	NÃO	NÃO	0,00	47,50	22/08/1979	4923		
50	ELOIANE MIRANDA BRITO	47,50	NÃO	NÃO	NÃO	0,00	47,50	02/06/1982	2746	SIM	
51	LILIAN MARIA COELHO ESCOBAR BUENO LADEIRA	47,00	SIM	SIM	SIM	0,00	23,00	18/06/1959	4280		
52	HAROLDO FRANCISCO OLEGÁRIO	47,00	NÃO	NÃO	NÃO	5,00	42,00	23/10/1985	2984		
53	THAIS BRAZ TOME	46,00	NÃO	NÃO	NÃO	0,00	42,00	08/09/1987	2345		
54	LEANDRO VITORIO SANTOS PEREIRA	45,50	NÃO	NÃO	NÃO	10,00	35,50	13/12/1990	4497	SIM	
55	WALKÍRIA MARQUES DOS REIS GIRON	45,50	NÃO	NÃO	NÃO	0,00	43,50	22/04/1982	4999		
56	PAULO GONZALEZ HOFSTATTER	45,00	NÃO	SIM	SIM	0,00	21,00	02/06/1982	1946		
57	DENISE TAFFARELLO	45,00	NÃO	SIM	SIM	0,00	17,00	20/06/1979	4511		
58	MICHELE LIMA	42,00	NÃO	NÃO	NÃO	0,00	42,00	03/02/1982	1137		
59	MARCIO RANIERY LIMA DE ANDRADE	41,50	NÃO	NÃO	NÃO	0,00	41,50	26/12/1981	755		
60	ARIANE CAMPOS	38,00	NÃO	NÃO	SIM	0,00	24,00	22/02/1991	1857		
61	ÉRICA TALITA BRUGLIATO	36,50	NÃO	NÃO	SIM	0,00	22,50	10/03/1990	735		
62	LETÍCIA RAMOS DE MENEZES	36,00	NÃO	NÃO	SIM	0,00	26,00	26/11/1991	2068		
63	LIGIA ALVES PEREIRA	36,00	NÃO	NÃO	NÃO	5,00	31,00	08/02/1989	1156		
64	JANAÍNA CRISTINE OLIVEIRA LOPES	35,50	NÃO	NÃO	NÃO	10,00	25,50	26/10/1976	833	SIM	
65	FELIPE AUGUSTO SOARES	35,00	NÃO	SIM	SIM	5,00	6,00	19/01/1986	5134		
66	MARLI DA ANNUNCIACÃO	34,00	SIM	NÃO	SIM	5,00	15,00	28/07/1960	4743		
67	GABRIELLY GALDINO CONRADO	34,00	NÃO	SIM	SIM	0,00	6,00	26/06/1989	4956		
68	PEDRO CARMO DE SOUZA	34,00	NÃO	NÃO	SIM	10,00	10,00	19/02/1965	3548		



EDUCAÇÃO

69	GIORGIA ANDRESSA CECCON	33,50	NÃO	NÃO	NÃO	10,00	19,50	18/06/1984	2258		
70	REGINALDO CARDOSO FERREIRA	33,50	NÃO	NÃO	NÃO	0,00	29,50	23/03/1988	1693		
71	GESOALDO MAIA DE OLIVEIRA	33,00	SIM	SIM	SIM	5,00	0,00	29/09/1957	5443		
72	KARINE MUNCK VIEIRA	31,50	NÃO	SIM	SIM	5,00	2,50	08/12/1988	2973		
73	MÁRIO FERREIRA NETO	31,50	NÃO	NÃO	NÃO	0,00	31,50	30/06/1983	5105		
74	GEOVANE RIBEIRO DOS SANTOS	30,00	NÃO	SIM	SIM	0,00	0,00	26/08/1978	2875		
75	ELDERSON MARIANO DE SOUZA VALOIS	29,50	NÃO	SIM	SIM	0,00	5,50	08/04/1983	5103		
76	MARIA DOS REMEDIOS ARAUJO VIEIRA NETA	29,00	NÃO	SIM	SIM	5,00	0,00	07/03/1990	4048		
77	SAMOEL THARCISIO IURIK PACHECO DINIZ MANGUEIRA	29,00	NÃO	NÃO	NÃO	0,00	29,00	15/08/1990	2854		
78	JOSUÉ MARIANI SILLA	28,00	NÃO	SIM	SIM	0,00	0,00	22/01/1985	3729		
79	ANA PAULA CARRIATI	26,00	NÃO	NÃO	NÃO	0,00	26,00	12/09/1983	4719		
80	HUGO HENRIQUE LANZI SAULINO	25,50	NÃO	SIM	SIM	0,00	1,50	11/04/1985	4387		
81	ADRIANY CRISTINE SANTOS GONÇALVES	25,00	NÃO	NÃO	SIM	5,00	6,00	09/11/1983	5369		
82	ISAIAS SOUSA DA SILVA	25,00	NÃO	NÃO	NÃO	5,00	16,00	07/10/1991	3967		
83	JOSEFA EDNA DA SILVA INÁCIO	25,00	NÃO	NÃO	NÃO	0,00	25,00	08/11/1995	4684		
84	SANDRA BORGES CARVALHO	25,00	NÃO	NÃO	NÃO	0,00	21,00	13/05/1963	4545		
85	MARIA FRANCISCA RIBEIRO DE AGUIAR BARGAS	24,50	NÃO	NÃO	SIM	5,00	5,50	19/11/1989	3880		
86	LAUREN MENEZES DE PAULA SANTOS BARBOSA	24,50	NÃO	NÃO	NÃO	0,00	24,50	12/09/1986	1772	SIM	
87	ANA LUIZA DE OLIVEIRA NASCIMENTO	24,00	NÃO	SIM	SIM	0,00	0,00	18/10/1979	4846	SIM	
88	ANA LUCIA DE JESUS	24,00	NÃO	SIM	SIM	0,00	0,00	16/07/1985	3829		
89	BRUNA HORVATH VIEIRA	24,00	NÃO	SIM	SIM	0,00	0,00	07/07/1986	3247		
90	ANA PAULA SILVEIRA LEITE	24,00	NÃO	SIM	SIM	0,00	0,00	06/05/1993	1224		
91	VICTOR RAMON MENDONÇA LEITE	24,00	NÃO	NÃO	SIM	0,00	10,00	09/06/1990	3724		
92	MATHEUS PEREIRA SOUZA	24,00	NÃO	NÃO	NÃO	5,00	17,00	27/02/1997	5290		
93	LUIS AIRON BATISTA QUEIROZ	22,50	NÃO	NÃO	NÃO	10,00	12,50	01/05/1970	3773		
94	PATRICIA AVELINO MACHADO	22,00	NÃO	NÃO	SIM	0,00	12,00	10/02/1990	2894		
95	CINTIA FRANCO RODRIGUES MENDONÇA	22,00	NÃO	NÃO	SIM	0,00	12,00	24/02/1993	2212		
96	LEONARDO ACORINTI COLAGROSSI	22,00	NÃO	NÃO	NÃO	5,00	17,00	16/02/1996	4090		
97	ANTONIO REIS DE SOUSA	21,00	NÃO	NÃO	SIM	5,00	2,00	06/01/1995	3283		
98	VINICIUS ELIEL TEODORO	19,50	NÃO	NÃO	NÃO	5,00	14,50	02/09/1991	778		
99	ANA CAROLINE BRAMBILLA FALVELLA	18,00	NÃO	NÃO	SIM	5,00	3,00	06/02/1995	4331		
100	CLAYTON RAFAEL SOARES	18,00	NÃO	NÃO	NÃO	10,00	4,00	30/06/1983	3162		
101	THAIS DE FÁTIMA AMARANTE	18,00	NÃO	NÃO	NÃO	5,00	13,00	22/04/1987	4947		
102	CAMILA VITORINO DOS SANTOS	17,00	NÃO	NÃO	SIM	0,00	3,00	02/06/1985	4784		
103	CLÁUDIA PATRÍCIA ARAUJO E SILVA	17,00	NÃO	NÃO	NÃO	5,00	10,00	24/03/1992	4151		
104	LÚCIA CRISTINA SANTOS ORTOLANI	16,00	NÃO	NÃO	NÃO	10,00	0,00	02/05/1967	2798		
105	CELSO JACYNTHO GOMES MACHADO	16,00	NÃO	NÃO	NÃO	0,00	16,00	22/06/1979	1792		
106	RAIMUNDA RIBEIRO DE OLIVEIRA	16,00	NÃO	NÃO	NÃO	0,00	16,00	08/11/1983	2105		
107	ANDRÉ MACHADO BEZERRA	15,00	NÃO	NÃO	NÃO	0,00	15,00	07/01/1991	2800		
108	EDSON SIMÕES DE SOUZA JUNIOR	14,50	NÃO	NÃO	NÃO	5,00	9,50	25/09/1981	5341		
109	CRISTINA APARICIO	14,00	NÃO	SIM	NÃO	0,00	0,00	05/08/1974	3578		
110	GABRIELA TORRES CRUVINEL	14,00	NÃO	SIM	NÃO	0,00	0,00	13/12/1981	612		
111	MARTA MAROSTICA BENGTON	14,00	NÃO	NÃO	SIM	0,00	0,00	08/11/1978	3846		
112	CAROLINE COSTA DOS REIS	14,00	NÃO	NÃO	NÃO	10,00	4,00	01/05/1999	1324	SIM	
113	TAMIRES ROBERTA DANTAS CAMARGO	14,00	NÃO	NÃO	NÃO	10,00	0,00	21/09/1987	4332		
114	ELIOENAI DA SILVA OLIVEIRA	14,00	NÃO	NÃO	NÃO	10,00	0,00	25/05/1995	4284		
115	LAIS CRISTINA CARDOSO VIEIRA NAMBA	13,50	NÃO	NÃO	NÃO	0,00	13,50	03/06/1988	2922		
116	THIAGO COSIN	12,00	NÃO	NÃO	NÃO	0,00	12,00	20/04/1993	1097		SIM
117	WASHINGTON CARLOS AGOSTINHO	10,00	NÃO	NÃO	SIM	0,00	0,00	09/08/1978	2078		
118	THAIS RIBEIRO CARBONI	10,00	NÃO	NÃO	SIM	0,00	0,00	29/12/1983	3281		
119	TAILA DOS SANTOS ALVES	10,00	NÃO	NÃO	SIM	0,00	0,00	05/11/1988	3524		
120	MARCELO JOÃO DA SILVA	10,00	NÃO	NÃO	SIM	0,00	0,00	30/07/1991	2099		
121	CAROLINE GOMES FERNANDES	10,00	NÃO	NÃO	SIM	0,00	0,00	12/07/1994	1816		
122	NAIANE OLIVEIRA SANTOS	10,00	NÃO	NÃO	SIM	0,00	0,00	07/04/1995	4706		
123	SHEILA SILVEIRA FERNANDES	10,00	NÃO	NÃO	SIM	0,00	0,00	21/02/1997	1851		
124	ANA CLAUDIA MARZOLA ROMERA ELIAKIN	10,00	NÃO	NÃO	NÃO	10,00	0,00	21/06/1988	3032		
125	LETÍCIA SOUSA DA CRUZ	10,00	NÃO	NÃO	NÃO	5,00	5,00	03/02/1982	2667		
126	LIETH MARIA MAZIERO	10,00	NÃO	NÃO	NÃO	0,00	6,00	08/03/1963	1807		
127	ODIEL SILVA SANTOS	10,00	NÃO	NÃO	NÃO	0,00	6,00	12/02/1972	823		
128	PERLA PIMENTEL DA SILVA	10,00	NÃO	NÃO	NÃO	0,00	6,00	17/09/1974	1649		
129	EMELY MAYRA DA ROCHA	9,50	NÃO	NÃO	NÃO	0,00	9,50	18/09/1994	2451		
130	ROSANA LUISA MELO	8,00	NÃO	NÃO	NÃO	0,00	8,00	07/02/1995	5371		
131	ÁLVARO NOVAIS GOMES	8,00	NÃO	NÃO	NÃO	0,00	2,00	20/09/1989	1729		
132	MICHEL HENRIQUE SELLAN	7,50	NÃO	NÃO	NÃO	0,00	7,50	25/09/1991	3466		
133	TAÍS CLÁUDIA SALVADOR	6,00	NÃO	NÃO	NÃO	0,00	0,00	01/01/1987	3655		
134	PRISCILA DE OLIVEIRA COSTA SANTOS	5,50	NÃO	NÃO	NÃO	0,00	5,50	08/07/1991	5194		
135	VERA LUCIA BONADIO	5,00	SIM	NÃO	NÃO	5,00	0,00	03/12/1956	5159		
136	CRISTIANE CAGNANI LIMA	5,00	NÃO	NÃO	NÃO	5,00	0,00	16/01/1968	2439		
137	VIVIANE MEDEIROS DA CUNHA	5,00	NÃO	NÃO	NÃO	5,00	0,00	13/08/1974	590		
138	DANIELA CERATTI	5,00	NÃO	NÃO	NÃO	5,00	0,00	10/06/1976	788		
139	FRANCISCA FABIOLA ARAUJO CARDOSO	5,00	NÃO	NÃO	NÃO	5,00	0,00	15/12/1980	2206		
140	FABIANE FACCHINI	5,00	NÃO	NÃO	NÃO	5,00	0,00	02/03/1993	2496		
141	JULIANA CAVALCANTE ROCHA	5,00	NÃO	NÃO	NÃO	5,00	0,00	15/11/1996	1184		
142	LUIZA TEIXEIRA DIAS	4,00	NÃO	NÃO	NÃO	0,00	4,00	01/04/1997	2687		
143	IVAN ROGERIO RAMPIN	4,00	NÃO	NÃO	NÃO	0,00	0,00	18/10/1971	3973		



EDUCAÇÃO

144	CLÁUDIA REGINA FERREIRA DOS SANTOS	4,00	NÃO	NÃO	NÃO	0,00	0,00	16/09/1979	4673		
145	LÉIA RUBIO DE OLIVEIRA SANTOS	4,00	NÃO	NÃO	NÃO	0,00	0,00	09/11/1979	1216		
146	LUCIANA RODRIGUES GUIDO INDRIGO	4,00	NÃO	NÃO	NÃO	0,00	0,00	17/12/1980	3870		
147	MICHEL RICARDO SEBINEL	4,00	NÃO	NÃO	NÃO	0,00	0,00	10/10/1985	4121		
148	APARECIDO DA SILVA	3,00	NÃO	NÃO	NÃO	0,00	3,00	25/11/1982	248		
149	EVANILSON OLIVEIRA	3,00	NÃO	NÃO	NÃO	0,00	3,00	05/09/1994	4455	SIM	
150	RENATO RODRIGUES SILVA	2,50	NÃO	NÃO	NÃO	0,00	2,50	05/11/1994	5009		
151	STELA SELLMER MANCINELLI	2,00	NÃO	NÃO	NÃO	0,00	0,00	03/02/1984	2864		
152	PAULO HENRIQUE DE OLIVEIRA SANTOS	2,00	NÃO	NÃO	NÃO	0,00	0,00	16/10/1997	1843		
153	SUELI RODRIGUES OLIVEIRA DE JESUS	0,00	NÃO	NÃO	NÃO	0,00	0,00	04/03/1964	1662		
154	PAULO ROGERIO ALVES DE SOUZA	0,00	NÃO	NÃO	NÃO	0,00	0,00	04/03/1969	1267		
155	MARCIO ALVES VIEIRA	0,00	NÃO	NÃO	NÃO	0,00	0,00	16/12/1971	649		
156	MAURÍCIO ÁLVARO FILIER	0,00	NÃO	NÃO	NÃO	0,00	0,00	05/02/1972	4940		
157	TATIANA PIOVAN	0,00	NÃO	NÃO	NÃO	0,00	0,00	24/01/1975	4674		
158	MARCIO FERNANDES SAMPAIO	0,00	NÃO	NÃO	NÃO	0,00	0,00	11/12/1975	2308		
159	KATIA SIBELE APARECIDO VARGAS	0,00	NÃO	NÃO	NÃO	0,00	0,00	28/02/1977	1743		
160	TAYS MARIA CASTALDI	0,00	NÃO	NÃO	NÃO	0,00	0,00	04/08/1978	760		
161	ELAINE CRISTINA PICHILIANI	0,00	NÃO	NÃO	NÃO	0,00	0,00	05/09/1978	634		
162	ELIANE RAQUEL DOS SANTOS	0,00	NÃO	NÃO	NÃO	0,00	0,00	09/04/1979	3521		
163	ALESSANDRA PEREIRA DA SILVA GUILHERME	0,00	NÃO	NÃO	NÃO	0,00	0,00	16/03/1980	3952		
164	LILIAN TORO DE OLIVEIRA SILVA	0,00	NÃO	NÃO	NÃO	0,00	0,00	17/10/1981	4596		
165	LIDIANE DE CASSIA BARBOSA	0,00	NÃO	NÃO	NÃO	0,00	0,00	21/07/1982	2128		
166	MICHELLE MARIA SANTOS GUEDES FARIA	0,00	NÃO	NÃO	NÃO	0,00	0,00	12/12/1982	1012		
167	WELLINGTON ROBERTO DE SOUZA	0,00	NÃO	NÃO	NÃO	0,00	0,00	17/12/1983	1192		
168	ADAMEC DOS SANTOS OLIVEIRA	0,00	NÃO	NÃO	NÃO	0,00	0,00	13/07/1985	3727		
169	PEDRO SILVA DORNELES FILHO	0,00	NÃO	NÃO	NÃO	0,00	0,00	09/04/1987	910		
170	JULIANA BEE	0,00	NÃO	NÃO	NÃO	0,00	0,00	18/06/1988	560		
171	NATACIA RABELLO GOMES	0,00	NÃO	NÃO	NÃO	0,00	0,00	06/09/1988	1163		
172	CAROLINA GOMES DE FARIA	0,00	NÃO	NÃO	NÃO	0,00	0,00	28/09/1989	2772		
173	LUIS AUGUSTO GARCIA	0,00	NÃO	NÃO	NÃO	0,00	0,00	05/07/1990	319		
174	GIOVANI DOS SANTOS ALVARES RODRIGUES	0,00	NÃO	NÃO	NÃO	0,00	0,00	10/02/1991	1769		
175	JOSÉ VICTOR DA SILVA	0,00	NÃO	NÃO	NÃO	0,00	0,00	18/02/1992	5073		
176	NÍCOLAS ALBERTO POLIZELLI RICCI	0,00	NÃO	NÃO	NÃO	0,00	0,00	20/05/1992	667		
177	EVANDRO DOUGLAS MOORE DE LUCENA	0,00	NÃO	NÃO	NÃO	0,00	0,00	18/11/1993	3116		
178	ANA CAROLINA BUENO	0,00	NÃO	NÃO	NÃO	0,00	0,00	18/09/1995	783		
179	MARIANA AYUMI GOTO	0,00	NÃO	NÃO	NÃO	0,00	0,00	16/10/1995	5530		
180	THIAGO POLOZZI LACERDA	0,00	NÃO	NÃO	NÃO	0,00	0,00	05/02/1996	1736		
181	ANA CAROLINE CHAVES SERRA	0,00	NÃO	NÃO	NÃO	0,00	0,00	09/07/1998	754		
182	NATHALIA VIANA KAMMER	0,00	NÃO	NÃO	NÃO	0,00	0,00	01/02/1999	2381		
183	NATASHA MACIAS MARTINEZ	0,00	NÃO	NÃO	NÃO	0,00	0,00	24/04/1999	139		
184	GUILHERME VIDAL DOS SANTOS	0,00	NÃO	NÃO	NÃO	0,00	0,00	17/05/1999	4782		

PROFESSOR DE EDUCAÇÃO BÁSICA II EDUCAÇÃO FÍSICA			DESEMPATE								
CL	NOME DO CANDIDATO	NF	I	D	M	LS	TE	DN	INSC	NE	DF
1	ALEXSANDRO SOARES CANDIDO	96,00	NÃO	SIM	SIM	10,00	60,00	28/02/1978	2695		
2	DIMITRI WUO PEREIRA	89,00	NÃO	SIM	SIM	5,00	60,00	03/01/1971	919		
3	WAGNER SILVESTRE DE OLIVEIRA ALBIOL GARCIA	79,00	NÃO	NÃO	SIM	5,00	60,00	24/01/1970	3516		
4	CARLA MARIZA DE LIMA KRIEGER	75,00	NÃO	NÃO	SIM	5,00	60,00	05/02/1973	5196		
5	FLORINDA RITA MENDES GALVÃO	74,00	NÃO	NÃO	NÃO	10,00	60,00	19/11/1975	5430		
6	RODRIGO ALVES DA SILVA	72,50	NÃO	NÃO	NÃO	10,00	58,50	25/11/1987	2721		
7	MOACYR ROTHER NETO	71,50	NÃO	NÃO	NÃO	10,00	57,50	08/11/1978	218		
8	VANESSA GABOR ROSOLINI	70,00	NÃO	NÃO	NÃO	10,00	60,00	08/02/1976	3784		
9	ALINE DOS SANTOS KLEMES	70,00	NÃO	NÃO	NÃO	10,00	60,00	08/01/1986	1834		
10	DAISY CRISTIANE DE QUEIROZ	70,00	NÃO	NÃO	NÃO	10,00	60,00	17/08/1988	741		
11	IZIDORO DOS SANTOS GONÇALVES	69,00	SIM	NÃO	NÃO	5,00	60,00	27/11/1957	4663		
12	CRISTINA GÓES DE QUERIOZ	69,00	NÃO	NÃO	NÃO	5,00	60,00	22/05/1962	2861		
13	EDITE DE LURDES CARVALHO	69,00	NÃO	NÃO	NÃO	5,00	60,00	04/07/1962	1367		
14	LUCIANO AUGUSTO DA SILVA	69,00	NÃO	NÃO	NÃO	5,00	60,00	16/01/1979	939		
15	EDNEI LIMA DE OLIVEIRA	69,00	NÃO	NÃO	NÃO	5,00	60,00	12/09/1981	1584		
16	SUE ELLEN MORILLO CREMONESI BODELACI	69,00	NÃO	NÃO	NÃO	5,00	60,00	11/04/1982	378		
17	THULIO RAMOS DE ANDRADE	68,50	NÃO	NÃO	SIM	10,00	44,50	20/11/1987	3958		
18	JOSÉ ORLEY DE SOUSA BELO	68,50	NÃO	NÃO	NÃO	10,00	58,50	21/12/1978	3774	SIM	
19	RENATO VENDRAMEL LACERDA PERRONE	68,50	NÃO	NÃO	NÃO	10,00	58,50	04/12/1981	1099		
20	EDECHEERTON CLOVES DOS SANTOS	67,00	NÃO	NÃO	NÃO	10,00	53,00	23/11/1987	1210		
21	RICARDO AUGUSTO CRUZ	65,00	NÃO	NÃO	NÃO	5,00	60,00	19/04/1966	5051		
22	LAERCIO JESUS DE SOUZA	65,00	NÃO	NÃO	NÃO	5,00	60,00	31/03/1968	724		
23	ANDERSON ROGÉRIO FELÍCIO	65,00	NÃO	NÃO	NÃO	5,00	60,00	01/06/1975	867	SIM	
24	ANDRÉ SANTOS MONTALVÃO	65,00	NÃO	NÃO	NÃO	5,00	60,00	22/12/1984	1441	SIM	
25	VINICIUS BERNARDO	65,00	NÃO	NÃO	NÃO	5,00	60,00	07/06/1988	3132		
26	GLAUCE CRISTINA DREZZA	60,00	NÃO	NÃO	NÃO	5,00	55,00	19/05/1972	1962		
27	GISLENE CHAVES TASZMAN	60,00	NÃO	NÃO	NÃO	0,00	60,00	25/10/1965	5291		
28	LUIZ EDUARDO BERRO	60,00	NÃO	NÃO	NÃO	0,00	60,00	07/10/1967	3989		
29	IVONETE DOLORES DOS ANJOS	60,00	NÃO	NÃO	NÃO	0,00	60,00	26/12/1967	4515	SIM	
30	FERNANDO DUARTE BARROS	60,00	NÃO	NÃO	NÃO	0,00	60,00	28/11/1972	2556		
31	PÉRICLES ANTUAENY DE LIRA	60,00	NÃO	NÃO	NÃO	0,00	60,00	17/03/1974	3646		
32	ELIETE GUIMARAES RAHIMI	60,00	NÃO	NÃO	NÃO	0,00	60,00	01/11/1975	4473		



EDUCAÇÃO

33	RODRIGO FROES PAGLIUCA	60,00	NÃO	NÃO	NÃO	0,00	60,00	05/05/1979	1378		
34	MARCOS ALEXANDRE DE GOUVEIA	60,00	NÃO	NÃO	NÃO	0,00	60,00	02/01/1980	3811		
35	RUBENS LUCHETI FILHO	60,00	NÃO	NÃO	NÃO	0,00	60,00	31/03/1980	1416		
36	BRUNO HENRIQUE DOS SANTOS ARAUJO	60,00	NÃO	NÃO	NÃO	0,00	60,00	20/05/1983	3947		
37	LUIS FERNANDO LIMA	60,00	NÃO	NÃO	NÃO	0,00	60,00	28/08/1987	3699		
38	ELENICE APARECIDA ROBERTO	58,00	NÃO	NÃO	NÃO	5,00	53,00	26/09/1966	4695	SIM	
39	RODRIGO CONCEIÇÃO FREITAS	56,50	NÃO	NÃO	NÃO	10,00	46,50	04/03/1985	3295		
40	MARYCLEIA DA SILVA ALVES	56,50	NÃO	NÃO	NÃO	5,00	51,50	26/09/1966	4572		
41	AILTO NEVES ALVES	56,50	NÃO	NÃO	NÃO	0,00	56,50	28/08/1970	1724		
42	ANTONIA MARIA DE CASTRO SANTOS	55,50	NÃO	NÃO	NÃO	10,00	39,50	12/09/1975	4098		
43	DANIELA AMARAL TOTI	55,00	NÃO	NÃO	NÃO	0,00	55,00	07/04/1980	142		
44	NAARA BIANCHI NOGUEIRA	55,00	NÃO	NÃO	NÃO	0,00	55,00	18/10/1982	3035		
45	DEIZE SANTOS	55,00	NÃO	NÃO	NÃO	0,00	53,00	26/12/1980	3233		
46	PRISCILA SILMARA TOSETTO SAKODA	53,00	NÃO	NÃO	NÃO	0,00	49,00	05/02/1983	863		
47	CÁSSIA BIBIANE DIONISIO	50,50	NÃO	NÃO	NÃO	0,00	46,50	25/10/1979	3254		
48	LUIZ HENRIQUE ROCHA	50,00	NÃO	NÃO	NÃO	5,00	41,00	14/11/1979	2305		
49	LUCIANA BABACHINAS TOBIAS	49,50	NÃO	NÃO	NÃO	0,00	49,50	13/11/1989	4273		
50	GABRIEL VECCHIA BERSI	49,00	NÃO	NÃO	NÃO	5,00	40,00	21/11/1989	1197		
51	DANIELLE DE PROENÇA SOARES	48,50	NÃO	NÃO	NÃO	5,00	43,50	10/08/1977	2213		
52	WELLINGTON LIMA RIBEIRO	48,50	NÃO	NÃO	NÃO	0,00	48,50	27/10/1986	1248		
53	RAILSON MARCEL CARVALHO FERREIRA	48,00	NÃO	NÃO	NÃO	5,00	43,00	01/03/1987	722		
54	ANDERSON MARQUES BASTOS	47,50	NÃO	NÃO	NÃO	0,00	47,50	25/05/1977	2391		
55	GUILHERME ZANON NARDI	47,00	NÃO	NÃO	NÃO	10,00	37,00	31/08/1983	1768		
56	ADELSON ALVES DE CASTRO	46,50	NÃO	NÃO	NÃO	0,00	46,50	23/04/1968	2559		
57	FLÁVIA DE CAMARGO FERNANDES	45,00	NÃO	NÃO	SIM	10,00	25,00	06/08/1992	3170		
58	MAIARA OLAVIA DE LIMA	44,50	NÃO	NÃO	NÃO	5,00	39,50	20/05/1992	4548	SIM	
59	ELISABETH MARIA FERREIRA DE MORAES TREVIZAM	44,00	NÃO	NÃO	NÃO	0,00	44,00	29/07/1965	4452		
60	ÉDIPO Cássio DA SILVA	41,50	NÃO	NÃO	NÃO	0,00	37,50	03/06/1988	4839	SIM	
61	FELIPE SOUSA DA SILVA	40,50	NÃO	NÃO	NÃO	10,00	30,50	07/08/1986	1973	SIM	
62	THIAGO PAGAN LOEIRO DA CUNHA	39,00	NÃO	NÃO	NÃO	5,00	34,00	07/09/1988	4257		
63	FÁBIO TAVARES DE OLIVEIRA	38,50	NÃO	NÃO	NÃO	0,00	38,50	27/09/1980	2621		
64	GRIMAR FURTADO QUEIROZ JUNIOR	37,00	NÃO	NÃO	NÃO	5,00	32,00	17/08/1979	1716		
65	YORHAN LUCAS RODRIGUES VARGAS	37,00	NÃO	NÃO	NÃO	5,00	32,00	19/07/1994	2270		
66	CRISTIANE CHAVES CARNEIRO	36,00	NÃO	NÃO	NÃO	5,00	27,00	22/05/1988	437		
67	OTONIEL DURAVES DE SOUSA	35,00	NÃO	NÃO	NÃO	0,00	35,00	11/10/1988	5091	SIM	
68	LAÍS BERTAZOLLI	35,00	NÃO	NÃO	NÃO	0,00	35,00	15/06/1992	5089		
69	HERICA MARTINS CHAVES PIMENTA	35,00	NÃO	NÃO	NÃO	0,00	29,00	04/03/1993	845	SIM	
70	FERNANDA DOS SANTOS SILVA	33,00	NÃO	NÃO	NÃO	10,00	19,00	26/04/1992	1829		
71	MICHEL MONTEIRO MACEDO	32,00	NÃO	SIM	SIM	0,00	8,00	06/05/1989	4857		
72	ELISÂNGELA BRESSAN BATISTELA	32,00	NÃO	NÃO	NÃO	10,00	18,00	24/10/1980	3338		
73	THAIS UBINHA GONÇALVES MEGDA	32,00	NÃO	NÃO	NÃO	5,00	27,00	07/06/1988	3143		
74	ANA PAULA CRUZ ALVES DOS SANTOS	32,00	NÃO	NÃO	NÃO	5,00	27,00	01/09/1990	4558		
75	SABRINA FERNANDES THOMAZETTO	32,00	NÃO	NÃO	NÃO	5,00	23,00	12/01/1983	4512		
76	RAFAELA OLIVEIRA DE SOUZA	31,50	NÃO	NÃO	NÃO	5,00	26,50	25/09/1992	3105		
77	LUCIANA APARECIDA DA SILVA MARCELINO	31,00	NÃO	NÃO	NÃO	0,00	31,00	06/04/1986	4750	SIM	
78	LETÍCIA ALVES PERIN	30,50	NÃO	NÃO	NÃO	10,00	16,50	19/06/1992	2339		
79	MONICA COSTA SILVA	29,50	NÃO	NÃO	SIM	0,00	19,50	22/03/1992	5157	SIM	
80	JOSILENE DE CASTRO ARAUJO	29,50	NÃO	NÃO	NÃO	5,00	24,50	20/03/1990	4666		
81	JEZABEL BARBOSA	28,00	NÃO	NÃO	NÃO	10,00	14,00	10/09/1975	2425		
82	LAURA MARIN FIRMINO	28,00	NÃO	NÃO	NÃO	0,00	28,00	21/02/1994	4508		
83	DAMIÃO DE JESUS RIBEIRO	26,50	NÃO	NÃO	NÃO	10,00	16,50	26/07/1990	2454		
84	DAIANA HELENA PICCOLO	26,50	NÃO	NÃO	NÃO	0,00	26,50	30/06/1988	2491		
85	MAÍSA FERREIRA	26,00	NÃO	NÃO	SIM	0,00	16,00	16/02/1993	3239		
86	CHAIINE BIN NOGUEIRA	26,00	NÃO	NÃO	NÃO	0,00	26,00	20/07/1977	2577		
87	ELIEL PEREIRA DE ALMEIDA	25,50	NÃO	NÃO	NÃO	0,00	25,50	08/08/1988	1555		
88	NOABIA NAILYN GOMES MIRANDA	25,50	NÃO	NÃO	NÃO	0,00	25,50	23/08/1992	1702		
89	THIAGO MANOEL BATISTA DOS SANTOS	25,00	NÃO	NÃO	NÃO	10,00	15,00	22/07/1983	5210		
90	MARCIA MARIA DA SILVA	25,00	NÃO	NÃO	NÃO	5,00	20,00	03/10/1979	3104	SIM	
91	CLEITON PEREIRA REIS	24,00	NÃO	SIM	SIM	0,00	0,00	26/02/1981	2429		
92	EDNA CRISTINA DO NASCIMENTO CONDEMARIN	24,00	NÃO	NÃO	NÃO	10,00	14,00	14/02/1974	5260		
93	LUANA TORRES DA MOTA	24,00	NÃO	NÃO	NÃO	5,00	19,00	18/03/1996	1265		
94	MARCOS MORAES DE ALBUQUERQUE	24,00	NÃO	NÃO	NÃO	0,00	24,00	20/11/1973	1243		
95	JOSE ANTONIO PEREIRA DA SILVA	23,50	NÃO	NÃO	NÃO	5,00	18,50	05/01/1985	3749		
96	ANA CAROLINE APARECIDA DE OLIVEIRA	23,50	NÃO	NÃO	NÃO	0,00	23,50	22/10/1992	2573		
97	TALITA DE OLIVEIRA RODRIGUES	23,00	NÃO	NÃO	NÃO	10,00	9,00	21/07/1989	3550	SIM	
98	PEDRO HENRIQUE DA ROSA	23,00	NÃO	NÃO	NÃO	5,00	18,00	30/11/1993	1563		
99	ÉRICA SANTOS FEITOSA	23,00	NÃO	NÃO	NÃO	0,00	19,00	29/09/1987	2242		
100	SANDRO ROGÉRIO CRISOL	22,50	NÃO	NÃO	NÃO	5,00	17,50	16/08/1973	2169		
101	JÉSSICA RAFAELI DA SILVA	22,50	NÃO	NÃO	NÃO	5,00	17,50	18/08/1989	4229		
102	HIPÓLITO DIOGO SIQUEIRA CEZAR	22,50	NÃO	NÃO	NÃO	0,00	22,50	02/05/1991	3468		
103	PÂMELA HAYLET CEOLINA ALVES DA SILVA	21,00	NÃO	NÃO	NÃO	0,00	21,00	17/04/1994	4372		
104	RINALDO JOSE DOS SANTOS	20,50	NÃO	NÃO	NÃO	0,00	20,50	17/05/1965	2174		
105	KATHIA TERNI ZUCCHI KOSMACK	20,00	SIM	NÃO	NÃO	5,00	11,00	15/07/1960	4672		
106	PAULO ROGERIO DIAS BOTAO	19,50	NÃO	NÃO	NÃO	0,00	19,50	10/07/1974	4153		
107	CINTHIA LIMA DE OLIVEIRA	19,50	NÃO	NÃO	NÃO	0,00	19,50	08/02/1996	414		



EDUCAÇÃO

108	RICARDO AUGUSTO SILVA	19,00	NÃO	NÃO	SIM	5,00	0,00	15/09/1982	849		
109	CLARINE DE OLIVEIRA GUIMARÃES	19,00	NÃO	NÃO	NÃO	5,00	14,00	22/01/1984	2449		
110	JONATHAN APARECIDO RODRIGUES DE OLIVEIRA	19,00	NÃO	NÃO	NÃO	0,00	19,00	26/06/1981	5307	SIM	
111	JULIANA TREVIZAM	19,00	NÃO	NÃO	NÃO	0,00	15,00	25/03/1993	4397		
112	TATIANE FRARE MARCASSA	18,50	NÃO	NÃO	NÃO	10,00	8,50	01/07/1983	2685		
113	LÍVIA GABRIELA BARDUCHI	18,50	NÃO	NÃO	NÃO	0,00	18,50	11/12/1997	4556		
114	IGOR EDUARDO DO NASCIMENTO BARBOZA	18,50	NÃO	NÃO	NÃO	0,00	14,50	16/01/1992	3682		
115	ANA CASSIA SANTOS ALMEIDA	18,00	NÃO	NÃO	NÃO	5,00	13,00	24/11/1992	2781		
116	ANA CAROLINA ALVES DE SOUZA	17,00	NÃO	NÃO	NÃO	5,00	12,00	13/12/1989	995		
117	ALINE BELLI	17,00	NÃO	NÃO	NÃO	5,00	12,00	20/01/1991	2651		
118	ANNE LORENA FERREIRA DA SILVA	16,50	NÃO	NÃO	NÃO	0,00	16,50	01/10/1992	5391		
119	ANNA CECILIA DE MORAES	16,50	NÃO	NÃO	NÃO	0,00	12,50	20/09/1996	5142		
120	JULIANO GIUSEPPE TORCHETI	16,00	NÃO	NÃO	NÃO	0,00	16,00	01/09/1989	3562		
121	NATACHA DA SILVA LUCIANO	16,00	NÃO	NÃO	NÃO	0,00	10,00	16/03/1986	587	SIM	
122	JULIANA FROES FELISBINO	15,00	NÃO	NÃO	NÃO	10,00	3,00	08/03/1981	3224		
123	MARIA REGINA DE SALES SELLEGUIM	15,00	NÃO	NÃO	NÃO	5,00	10,00	14/02/1976	4235		
124	EDIVALDO DUTRA SOARES	15,00	NÃO	NÃO	NÃO	5,00	10,00	08/07/1976	5508		SIM
125	CAMILA DE LIMA AMARAL	15,00	NÃO	NÃO	NÃO	5,00	10,00	31/03/1988	629		
126	MATHEUS DE ARAUJO NEVES	15,00	NÃO	NÃO	NÃO	5,00	10,00	05/01/1992	5088		
127	HELIO FERREIRA DE SOUZA FILHO	15,00	NÃO	NÃO	NÃO	0,00	15,00	01/08/1977	2087		
128	JOSE ROBERTO DA SILVA FREITAS JUNIOR	14,50	NÃO	NÃO	NÃO	10,00	4,50	03/08/1993	1040		
129	EDSON TEIXEIRA LIMA JUNIOR	14,50	NÃO	NÃO	NÃO	0,00	14,50	12/04/1994	3812		
130	CLEONICE ROCHA	14,00	NÃO	NÃO	NÃO	10,00	0,00	12/07/1983	5472		
131	GENZE TABORDA DA SILVA ROSSINI	14,00	NÃO	NÃO	NÃO	10,00	0,00	15/01/1987	1642		
132	JONAS FERREIRA	14,00	NÃO	NÃO	NÃO	5,00	9,00	04/06/2017	407		
133	MIKE FELIPPE	14,00	NÃO	NÃO	NÃO	0,00	14,00	16/10/1984	2572		
134	JAIRO GUILHERME DA SILVA	14,00	NÃO	NÃO	NÃO	0,00	14,00	20/06/1988	462	SIM	
135	JOSE PAULO DA COSTA	13,50	NÃO	NÃO	NÃO	0,00	9,50	21/05/1972	2702		
136	MARIO HIAGO DE SOUZA	13,00	NÃO	NÃO	NÃO	0,00	13,00	08/04/1992	744	SIM	
137	WELLINGTON LEOPOLDINO RODRIGUES	13,00	NÃO	NÃO	NÃO	0,00	13,00	09/03/1995	1574		
138	FRANCIELLE FERNANDES	12,50	NÃO	NÃO	NÃO	5,00	7,50	07/02/1991	3459		
139	TATIANE MOREIRA PALHOTO BERNARDINE	12,50	NÃO	NÃO	NÃO	0,00	12,50	18/10/1991	3317		
140	AMANDA OLIVEIRA DA SILVA LIMA	12,50	NÃO	NÃO	NÃO	0,00	12,50	12/11/1995	5188		
141	AMANDA SIMIONI DA SILVA	12,50	NÃO	NÃO	NÃO	0,00	8,50	25/06/1998	3285		
142	MARILENE DA SILVA DUTRA BARROS	11,50	NÃO	NÃO	NÃO	5,00	6,50	27/06/1980	1773		
143	PATRICIA ANDREA SOUZA	10,50	NÃO	NÃO	NÃO	0,00	6,50	01/03/1972	819		
144	MANOEL MESSIAS RAMOS DE VASCONCELOS	10,00	NÃO	NÃO	NÃO	10,00	0,00	18/11/1980	1312		
145	ROGÉRIO FRIZARINI CAMILO	10,00	NÃO	NÃO	NÃO	10,00	0,00	19/10/1981	3522		
146	NATÁLIA THALIA SALLES	10,00	NÃO	NÃO	NÃO	10,00	0,00	23/05/1997	1180		
147	SUSANA AMANDA IAMAGATE	10,00	NÃO	NÃO	NÃO	10,00	0,00	30/10/1998	4678		
148	ANDREZA DE ALMEIDA VILLAR	10,00	NÃO	NÃO	NÃO	5,00	3,00	29/04/1978	1849		
149	AVELAR DA COSTA LEAL	10,00	NÃO	NÃO	NÃO	0,00	10,00	15/11/1975	3356		
150	FABIANO DE OLIVEIRA COSTA	10,00	NÃO	NÃO	NÃO	0,00	10,00	18/04/1981	3888		
151	MILENE ALVES SILVA	10,00	NÃO	NÃO	NÃO	0,00	10,00	17/03/1988	1427		
152	BRUNO RODRIGO DE MORAES	9,50	NÃO	NÃO	NÃO	5,00	2,50	26/03/1980	3218		
153	THIAGO DA PAIXÃO RAMOS	9,50	NÃO	NÃO	NÃO	0,00	9,50	08/02/1985	4989		
154	DANIELLY DAIANY DA SILVA	9,50	NÃO	NÃO	NÃO	0,00	9,50	01/08/1992	2175		
155	EVANDRO FAUSTINO SANTOS	9,00	NÃO	NÃO	NÃO	5,00	0,00	04/06/1976	884		
156	JULIANA ROBERTA DE OLIVEIRA	9,00	NÃO	NÃO	NÃO	5,00	0,00	29/06/1984	671		
157	ALLAN COSTA SIMÕES BITTENCOURT	9,00	NÃO	NÃO	NÃO	5,00	0,00	26/04/1990	903		
158	LEILIANI CRISTINA DE ARRUDA	9,00	NÃO	NÃO	NÃO	0,00	9,00	15/02/1985	4689		
159	VIVIANE DOS SANTOS	9,00	NÃO	NÃO	NÃO	0,00	9,00	20/04/1989	1151		
160	ERIK WESLIN GUIJO DE OLIVEIRA	9,00	NÃO	NÃO	NÃO	0,00	9,00	12/01/1992	4649		
161	AMANDA MARTINS ALVES	9,00	NÃO	NÃO	NÃO	0,00	5,00	01/03/1985	3046		
162	VINÍCIUS ALVES DO NASCIMENTO	9,00	NÃO	NÃO	NÃO	0,00	5,00	19/03/1985	4631		
163	TALITA GUIJO ARTIMUNDO	9,00	NÃO	NÃO	NÃO	0,00	5,00	26/03/1986	4018		
164	AMANDA COSTA DE SOUSA PEREIRA	9,00	NÃO	NÃO	NÃO	0,00	5,00	25/03/1997	972		
165	RAQUEL APARECIDA RAMAZINI	9,00	NÃO	NÃO	NÃO	0,00	3,00	18/02/1971	4046		
166	GIOVANNA VERDILE OLIVEIRA	8,00	NÃO	NÃO	NÃO	0,00	8,00	18/04/1998	2393		
167	FLAVIA CRISTINA SOUZA VARGAS	7,00	NÃO	NÃO	NÃO	0,00	7,00	15/12/1989	2294		
168	PRISCILA PIRES BITENCOURT	7,00	NÃO	NÃO	NÃO	0,00	3,00	10/05/1987	4960		
169	CELSO HENRIQUE GUIMARAES	6,50	NÃO	NÃO	NÃO	5,00	1,50	17/10/1984	1717	SIM	
170	JULIA PICHIBIM	6,50	NÃO	NÃO	NÃO	0,00	6,50	30/10/1996	2546		
171	RAFAEL ALMEIDA OHL	6,00	NÃO	NÃO	NÃO	0,00	6,00	09/04/1979	2920		
172	TAYNE VISNARDI	6,00	NÃO	NÃO	NÃO	0,00	6,00	26/04/1996	2372	SIM	
173	FAGNA ELIENE SOARES SANTOS	5,50	NÃO	NÃO	NÃO	0,00	5,50	08/08/1982	2937		
174	FRANCISCO P V ROSA	5,00	NÃO	NÃO	NÃO	5,00	0,00	02/04/1969	2133		
175	LUIZ RICARDO SARNO	5,00	NÃO	NÃO	NÃO	5,00	0,00	05/04/1969	3976		
176	MAURÍCIO ROBERTO PAGANO JÚNIOR	5,00	NÃO	NÃO	NÃO	5,00	0,00	07/05/1973	3519		
177	ANTONIO CARLOS CRUZ GARCIA	5,00	NÃO	NÃO	NÃO	5,00	0,00	25/05/1974	1486		
178	EDCARLOS OLIVEIRA LIMA	5,00	NÃO	NÃO	NÃO	5,00	0,00	13/04/1976	1785		
179	GIOVANNI TUZIA JUNIOR	5,00	NÃO	NÃO	NÃO	5,00	0,00	21/09/1976	1285		
180	ROBERTA MARTINS EDUVIRGES	5,00	NÃO	NÃO	NÃO	5,00	0,00	12/11/1977	3876		
181	MOISÉS SILVEIRA BASTOS JÚNIOR	5,00	NÃO	NÃO	NÃO	5,00	0,00	17/04/1980	3926		
182	THAIS RODRIGUES GUIMARAES	5,00	NÃO	NÃO	NÃO	5,00	0,00	03/04/1982	213		
183	RENATA OBENDORFER SILVA	5,00	NÃO	NÃO	NÃO	5,00	0,00	04/04/1984	5359		



EDUCAÇÃO

184	GERSON SOUZA LOPES SILVA	5,00	NÃO	NÃO	NÃO	5,00	0,00	20/09/1984	1422		
185	GUSTAVO ESQUERDO OLIVEIRA	5,00	NÃO	NÃO	NÃO	5,00	0,00	12/12/1984	5178		
186	ANDRÉIA RAMOS SILVA	5,00	NÃO	NÃO	NÃO	5,00	0,00	13/08/1985	1869		
187	DOUGLAS APARECIDO FELIPE	5,00	NÃO	NÃO	NÃO	5,00	0,00	18/08/1988	3900		
188	RAFAEL JOSÉ DE ABREU PEREIRA	5,00	NÃO	NÃO	NÃO	5,00	0,00	25/09/1988	651		
189	LEYDIANE FLORES RIBEIRO	5,00	NÃO	NÃO	NÃO	5,00	0,00	28/06/1992	370		
190	TALITA MIRANDA DA SILVA	5,00	NÃO	NÃO	NÃO	5,00	0,00	08/06/1995	2843		
191	LUIZ HENRIQUE MAURICIO	5,00	NÃO	NÃO	NÃO	5,00	0,00	10/05/1996	2375		
192	ALEXSSANDRA NASCIMENTO FACIONI	5,00	NÃO	NÃO	NÃO	5,00	0,00	19/11/1996	2972		
193	JHONATA GOMES ALMEIDA	5,00	NÃO	NÃO	NÃO	5,00	0,00	02/06/1997	4697	SIM	
194	BIANCA APARECIDA PACHECO LEITE DE CAMARGO FERRAZ	5,00	NÃO	NÃO	NÃO	0,00	5,00	20/06/1982	2674		
195	IVONE LEIDE DA SILVA	4,00	NÃO	NÃO	NÃO	0,00	4,00	16/12/1971	2193		
196	JEFERSON VIEIRA	4,00	NÃO	NÃO	NÃO	0,00	4,00	18/12/1973	1214		
197	WELINGTON EDUARDO BARCA DA SILVA	4,00	NÃO	NÃO	NÃO	0,00	0,00	08/01/1974	1139		
198	APARECIDA FERNANDA DE SOUZA MENEZES	4,00	NÃO	NÃO	NÃO	0,00	0,00	01/04/1981	275		
199	DANIELE HESPAHOLETTO	4,00	NÃO	NÃO	NÃO	0,00	0,00	26/06/1983	786		
200	NATALÍ DA SILVA	4,00	NÃO	NÃO	NÃO	0,00	0,00	06/07/1983	3992		
201	DANIEL RIBEIRO DE LIMA	4,00	NÃO	NÃO	NÃO	0,00	0,00	27/08/1983	5007		
202	DIOGO H. DE SOUZA	4,00	NÃO	NÃO	NÃO	0,00	0,00	03/04/1984	175		
203	DANILO SOUSA DA SILVA	4,00	NÃO	NÃO	NÃO	0,00	0,00	14/07/1985	5118		
204	RUTH DO NASCIMENTO COSTA SANTOS	4,00	NÃO	NÃO	NÃO	0,00	0,00	28/09/1985	4194		
205	TATIANE DOCE	4,00	NÃO	NÃO	NÃO	0,00	0,00	29/09/1986	5383		
206	ANA PAULA RAMOS OLIVEIRA	4,00	NÃO	NÃO	NÃO	0,00	0,00	28/05/1987	2723		
207	ALINE PEREIRA DE SOUZA	4,00	NÃO	NÃO	NÃO	0,00	0,00	09/08/1988	578		
208	HEITOR FELLIPE PEREIRA MACIEL	4,00	NÃO	NÃO	NÃO	0,00	0,00	25/03/1991	5062		
209	CRISTIANE NASCIMENTO DA SILVA	4,00	NÃO	NÃO	NÃO	0,00	0,00	12/04/1992	1597		
210	DAYANE NUNES DE SENA	4,00	NÃO	NÃO	NÃO	0,00	0,00	02/08/1993	2608		
211	NATALIA OLIVEIRA MEDINA	4,00	NÃO	NÃO	NÃO	0,00	0,00	21/03/1994	4067		
212	PRISCILA MARTINS DO NASCIMENTO	4,00	NÃO	NÃO	NÃO	0,00	0,00	05/04/1995	107		
213	THAMELLA UCHÔA GASPARG	4,00	NÃO	NÃO	NÃO	0,00	0,00	19/11/1995	598		
214	LUCAS DE JESUS OLIVEIRA	4,00	NÃO	NÃO	NÃO	0,00	0,00	25/04/1999	2371		
215	BRUNA PINHEIRO DE SOUZA ANDRADE	3,50	NÃO	NÃO	NÃO	0,00	3,50	21/05/1989	3444		
216	IGOR FERREIRA MESSIAS SILVA	3,50	NÃO	NÃO	NÃO	0,00	3,50	09/01/1999	2389		
217	JULIANA DE CARVALHO BOER	3,00	NÃO	NÃO	NÃO	0,00	3,00	11/11/1985	2538		
218	DIOGO VIEIRA SARAIVA	2,50	NÃO	NÃO	NÃO	0,00	2,50	07/01/1989	3886	SIM	
219	NICOLE HITOMY CARREA KIMURA	2,00	NÃO	NÃO	NÃO	0,00	2,00	07/05/1996	1244		
220	EDUARDO FERNANDES DE MATTOS	2,00	NÃO	NÃO	NÃO	0,00	0,00	14/02/1986	4266		
221	DEIVID SOUZA RODRIGUES	2,00	NÃO	NÃO	NÃO	0,00	0,00	12/02/1996	1356		
222	GABRIELA DA CRUZ COUTO	0,50	NÃO	NÃO	NÃO	0,00	0,00	20/11/1997	882		
223	MARIA LUCÍLIA GEROSA RAMOS MAUTSCHKE	0,00	SIM	NÃO	NÃO	0,00	0,00	21/08/1958	4507		
224	ELZA APARECIDA CHIORLIN	0,00	SIM	NÃO	NÃO	0,00	0,00	28/01/1961	3165		
225	NIELSON KENNEDY BORGES	0,00	NÃO	NÃO	NÃO	0,00	0,00	04/06/1966	386		
226	VANDERLEI APARECIDO PACIENCIA	0,00	NÃO	NÃO	NÃO	0,00	0,00	11/12/1967	306	SIM	
227	NAIR MORAES DA SILVA	0,00	NÃO	NÃO	NÃO	0,00	0,00	19/06/1971	2542		
228	ROGÉRIO LUCIO	0,00	NÃO	NÃO	NÃO	0,00	0,00	08/11/1971	5172		
229	FRANK DE MELLO	0,00	NÃO	NÃO	NÃO	0,00	0,00	01/12/1973	2104		
230	WALDINEI ROBIATI GIGLIO	0,00	NÃO	NÃO	NÃO	0,00	0,00	28/03/1974	577		
231	HELVIO LEANDRO MERLI	0,00	NÃO	NÃO	NÃO	0,00	0,00	26/01/1976	720		
232	VINICIUS PIRES LOBO	0,00	NÃO	NÃO	NÃO	0,00	0,00	16/09/1977	1710	SIM	
233	ROGÉRIO MATIAS FERREIRA	0,00	NÃO	NÃO	NÃO	0,00	0,00	29/09/1977	4434		
234	JOSÉ BERNARDO DOS SANTOS JORGENSEN	0,00	NÃO	NÃO	NÃO	0,00	0,00	14/02/1978	1131		
235	TATIANE HORA DA SILVA	0,00	NÃO	NÃO	NÃO	0,00	0,00	10/04/1978	2961		
236	ANA PAULA RODRIGUES	0,00	NÃO	NÃO	NÃO	0,00	0,00	11/11/1978	340		SIM
237	ELISANGELA GOIS FERREIRA	0,00	NÃO	NÃO	NÃO	0,00	0,00	21/12/1978	4450		
238	FRANCISCO GILSON DA SILVA	0,00	NÃO	NÃO	NÃO	0,00	0,00	03/03/1979	121		
239	ADRIANO DE PONTES JARDIM	0,00	NÃO	NÃO	NÃO	0,00	0,00	08/03/1979	4937		
240	JULIANO DE ALMEIDA GONZAGA	0,00	NÃO	NÃO	NÃO	0,00	0,00	30/05/1979	2368		
241	EVANDRO JOSE DE OLIVEIRA	0,00	NÃO	NÃO	NÃO	0,00	0,00	16/07/1979	2524		
242	CLAUDINEI BESERRA DA COSTA	0,00	NÃO	NÃO	NÃO	0,00	0,00	24/08/1979	1879		
243	CESAR AUGUSTO FELIX DA SILVA	0,00	NÃO	NÃO	NÃO	0,00	0,00	31/08/1979	1982		
244	DEVANIL PEDRO DE FARIA JUNIOR	0,00	NÃO	NÃO	NÃO	0,00	0,00	29/10/1979	164		
245	JORGE SIDNEI DE ANDRADE	0,00	NÃO	NÃO	NÃO	0,00	0,00	28/12/1979	1543		
246	EDSON JOSE VICENTE	0,00	NÃO	NÃO	NÃO	0,00	0,00	13/10/1980	517		
247	GILVAM DOS SANTOS SILVA	0,00	NÃO	NÃO	NÃO	0,00	0,00	18/07/1981	3201		
248	VALÉRIA LOURENÇO TIAGO	0,00	NÃO	NÃO	NÃO	0,00	0,00	28/07/1981	5032		
249	FAGNER CURVELO	0,00	NÃO	NÃO	NÃO	0,00	0,00	20/08/1981	214		
250	PRISCILA APARECIDA RIBEIRO DOS SANTOS OLIVEIRA	0,00	NÃO	NÃO	NÃO	0,00	0,00	13/10/1981	5407		
251	ANA PAULA SILVA GOMES DE MELO	0,00	NÃO	NÃO	NÃO	0,00	0,00	27/04/1983	4948		
252	FABIANA VENANCIO LAURINDO	0,00	NÃO	NÃO	NÃO	0,00	0,00	28/04/1983	5249		
253	PRICILA MAGRI SCHMID	0,00	NÃO	NÃO	NÃO	0,00	0,00	11/09/1983	3498		
254	FRANCISCO TOMAZ NETO	0,00	NÃO	NÃO	NÃO	0,00	0,00	19/09/1983	3126		
255	LOURIVAL CORREIA DOS SANTOS JUNIOR	0,00	NÃO	NÃO	NÃO	0,00	0,00	25/02/1984	2778		
256	CINTIA LEAL DE SOUZA	0,00	NÃO	NÃO	NÃO	0,00	0,00	09/03/1984	391		
257	JOSÉ ROBERTO MORENO DE PAULA	0,00	NÃO	NÃO	NÃO	0,00	0,00	09/01/1985	1777		



EDUCAÇÃO

258	FERNANDA MARIA ALVES ARAKI	0,00	NÃO	NÃO	NÃO	0,00	0,00	21/05/1985	2266		
259	FERNANDA SILVA DE JESUS LOPES	0,00	NÃO	NÃO	NÃO	0,00	0,00	11/09/1985	2873		
260	EDUARDO MESSIAS RODRIGUES NASCIMENTO	0,00	NÃO	NÃO	NÃO	0,00	0,00	20/09/1985	3234		
261	DIANA RAMOS DE SOUZA	0,00	NÃO	NÃO	NÃO	0,00	0,00	30/12/1985	2804		
262	HALINNE CRISTINA FERREIRA DOS SANTOS	0,00	NÃO	NÃO	NÃO	0,00	0,00	09/04/1986	5024		
263	MARCIO ROGERIO CARVALHO LIMA	0,00	NÃO	NÃO	NÃO	0,00	0,00	23/04/1986	3203		
264	VINICIUS FREIRE DA SILVA	0,00	NÃO	NÃO	NÃO	0,00	0,00	16/03/1987	5005	SIM	
265	DANILO PEREIRA DOS SANTOS	0,00	NÃO	NÃO	NÃO	0,00	0,00	18/07/1987	3828		
266	RAFAELA DE SOUZA FRATEZI	0,00	NÃO	NÃO	NÃO	0,00	0,00	16/09/1987	3689		
267	VITOR GABRIEL CHAVES ROMÃO	0,00	NÃO	NÃO	NÃO	0,00	0,00	22/05/1988	5221		
268	ELISANGELA DE CARVALHO SANTOS	0,00	NÃO	NÃO	NÃO	0,00	0,00	23/05/1988	746		
269	DENISE DE ARAÚJO	0,00	NÃO	NÃO	NÃO	0,00	0,00	13/01/1989	3853		
270	MIRIANE APARECIDA DA SILVA	0,00	NÃO	NÃO	NÃO	0,00	0,00	03/03/1989	1762		
271	FABIOLA CARLA LEMES DE FREITAS	0,00	NÃO	NÃO	NÃO	0,00	0,00	16/03/1989	2384		
272	DIEGO DA SILVA BAIA	0,00	NÃO	NÃO	NÃO	0,00	0,00	23/05/1989	1042		
273	GILMAR BATISTA BORGES	0,00	NÃO	NÃO	NÃO	0,00	0,00	07/07/1989	1229		
274	NATTAN NOGUEIRA NOGUEIRA	0,00	NÃO	NÃO	NÃO	0,00	0,00	19/07/1989	2103		
275	CAROLINA SILVESTRE SEEMANN CARVALHO	0,00	NÃO	NÃO	NÃO	0,00	0,00	21/06/1990	3071		
276	VANIA OLIVEIRA	0,00	NÃO	NÃO	NÃO	0,00	0,00	18/08/1990	4357		
277	MARINA AUXILIADORA DE LIMA BOTTURA	0,00	NÃO	NÃO	NÃO	0,00	0,00	04/02/1992	3308		
278	ANA CRISTINA CABRAL DOS SANTOS ROCHA	0,00	NÃO	NÃO	NÃO	0,00	0,00	09/08/1992	2522		
279	VINICIUS SOUZA DE ALMEIDA	0,00	NÃO	NÃO	NÃO	0,00	0,00	27/09/1992	4144		
280	GUSTAVO CANTALEJO MAITA	0,00	NÃO	NÃO	NÃO	0,00	0,00	14/01/1993	556		
281	MICHAEL ROQUE GALDINO	0,00	NÃO	NÃO	NÃO	0,00	0,00	14/04/1993	2603		
282	RAFAEL FELIX DINIZ	0,00	NÃO	NÃO	NÃO	0,00	0,00	23/04/1993	2235		
283	VICTOR ALEXANDRE OLIVIERI	0,00	NÃO	NÃO	NÃO	0,00	0,00	16/09/1993	1958		
284	NATÁLIA PINHEIRO CAMARGO KOCH	0,00	NÃO	NÃO	NÃO	0,00	0,00	28/10/1993	143		
285	HUDSON DE ALMEIDA MINA	0,00	NÃO	NÃO	NÃO	0,00	0,00	26/12/1993	3054		
286	FELIPE DE QUADROS MELCHIORRE	0,00	NÃO	NÃO	NÃO	0,00	0,00	26/02/1994	3061		
287	ROBINSON LUIZ ROSA JUNIOR	0,00	NÃO	NÃO	NÃO	0,00	0,00	04/05/1994	401		
288	AFRÂNIO SILVA PEREIRA	0,00	NÃO	NÃO	NÃO	0,00	0,00	25/05/1994	1155		
289	RACHEL DE PAULA RIBEIRO HANSEN	0,00	NÃO	NÃO	NÃO	0,00	0,00	30/06/1994	4228	SIM	
290	CASSIANO DA SILVA BENTO	0,00	NÃO	NÃO	NÃO	0,00	0,00	21/07/1994	461		
291	JANAINA BREVE ALVES DA SILVA	0,00	NÃO	NÃO	NÃO	0,00	0,00	16/08/1994	1377		
292	BRENO ROCHA	0,00	NÃO	NÃO	NÃO	0,00	0,00	30/01/1995	4021		
293	TIAGO SOARES DE CARVALHO	0,00	NÃO	NÃO	NÃO	0,00	0,00	12/08/1995	5355		
294	CAIO HENRIQUE FERREIRA BERTOLINI	0,00	NÃO	NÃO	NÃO	0,00	0,00	04/10/1995	1379		
295	FILIPE PEREIRA DE SOUZA DA SILVA	0,00	NÃO	NÃO	NÃO	0,00	0,00	11/10/1995	4176		
296	LARISSA STEPHANE SALOMÉ	0,00	NÃO	NÃO	NÃO	0,00	0,00	24/10/1996	212		
297	GABRIEL DE LIMA ALEGRETI	0,00	NÃO	NÃO	NÃO	0,00	0,00	16/01/1997	4914		
298	REGIELY APARECIDA FERNANDES SANTOS	0,00	NÃO	NÃO	NÃO	0,00	0,00	03/04/1997	1150		
299	FRANCISCO MARCHIORI DA MOTA	0,00	NÃO	NÃO	NÃO	0,00	0,00	15/12/1997	4344		
300	GABRIEL RIGONI CRUZ	0,00	NÃO	NÃO	NÃO	0,00	0,00	21/01/1998	726		
301	ANA CAROLINA REBELLO DE MELO	0,00	NÃO	NÃO	NÃO	0,00	0,00	21/02/1998	5304		
302	LUCAS CORREA COSTA	0,00	NÃO	NÃO	NÃO	0,00	0,00	18/04/1998	2735		
303	ALAN KAIQUE BARBOSA DOS SANTOS	0,00	NÃO	NÃO	NÃO	0,00	0,00	23/06/1998	5516		
304	EVANDRO DE SOUZA NASCIMENTO	0,00	NÃO	NÃO	NÃO	0,00	0,00	29/10/1998	2215		
305	LETÍCIA LINO DA SILVA	0,00	NÃO	NÃO	NÃO	0,00	0,00	16/12/1998	795		
306	NATHAN VIEIRA DA SILVA	0,00	NÃO	NÃO	NÃO	0,00	0,00	06/03/1999	1170		
307	NELSON FERNANDES JUNIOR	0,00	NÃO	NÃO	NÃO	0,00	0,00	25/04/1999	343		
308	NICOLAS OLAIA	0,00	NÃO	NÃO	NÃO	0,00	0,00	28/06/1999	1779		
309	VITÓRIA DE MOURA TOLEDO	0,00	NÃO	NÃO	NÃO	0,00	0,00	14/09/1999	1790		
310	JEAN CARLOS MENDES DA CRUZ RIBEIRO	0,00	NÃO	NÃO	NÃO	0,00	0,00	01/11/1999	1357		
311	MATHEUS ALVES MARTINS	0,00	NÃO	NÃO	NÃO	0,00	0,00	31/05/2000	516		
312	FÁBIO JUNIO LEMES MARTINS DOS REIS	0,00	NÃO	NÃO	NÃO	0,00	0,00	10/07/2000	2044		
313	BRUNO SOARES NOGUEIRA DE SOUZA	0,00	NÃO	NÃO	NÃO	0,00	0,00	28/09/2000	1338		
314	DANIELE STEFANIE JACINTO LEAL	0,00	NÃO	NÃO	NÃO	0,00	0,00	22/10/2000	246		
315	JONAS LUIZ DA SILVA LIRA	0,00	NÃO	NÃO	NÃO	0,00	0,00	10/11/2000	1033		

PROFESSOR DE EDUCAÇÃO BÁSICA II FÍSICA					DESEMPATE					NE	DF
CL	NOME DO CANDIDATO	NF	I	D	M	LS	TE	DN	INSC		
1	LUCIAN SOARES BUENO	79,00	NÃO	NÃO	SIM	5,00	60,00	04/08/1976	5135		
2	ROSEMARY AP. BRITO ANDRADE	76,00	NÃO	NÃO	NÃO	10,00	60,00	09/09/1966	4755		
3	GUSTAVO LONGHI DE CARVALHO	74,00	NÃO	NÃO	SIM	0,00	60,00	24/08/1977	1674		
4	PEDRO ROMANO MILEO FILHO	70,00	SIM	NÃO	SIM	0,00	60,00	19/05/1961	5238		
5	MARCIO TOMOTOSHI SAYAMA YOSHIMURA	70,00	NÃO	NÃO	SIM	0,00	60,00	22/05/1974	3869		
6	MARIA INÊS GALLI	65,00	NÃO	NÃO	NÃO	5,00	60,00	31/05/1963	936		
7	ALEXANDRE PEDROSO DO PRADO	65,00	NÃO	NÃO	NÃO	5,00	60,00	08/08/1964	2246		
8	FATIMA FABIANA CRUZ	65,00	NÃO	NÃO	NÃO	5,00	60,00	19/12/1982	1981		
9	LUCAS HENRIQUE SILVESTRIN	65,00	NÃO	NÃO	NÃO	5,00	60,00	30/03/1998	5012		
10	NANCI REGINA MACHADO	62,50	NÃO	NÃO	NÃO	10,00	48,50	29/07/1976	3943		
11	ANTONIO MARCOS PEIXOTO	60,00	NÃO	NÃO	NÃO	0,00	60,00	09/07/1983	1351		
12	LARISSA MACIEL DO NASCIMENTO	58,50	NÃO	SIM	SIM	10,00	20,50	09/04/1990	1186		
13	ALEX SANDRO SAVOINE	58,00	NÃO	NÃO	NÃO	10,00	48,00	03/04/1982	2851		
14	PAULO ROBERTO PRATT CORREA	54,00	NÃO	NÃO	NÃO	10,00	40,00	24/06/1988	3211		
15	ROGÉRIO LÚCIO DE ALMEIDA	53,00	NÃO	SIM	SIM	10,00	19,00	22/05/1971	1756	SIM	



EDUCAÇÃO

16	RODRIGO ROCHA VIANNA	50,50	NÃO	NÃO	NÃO	10,00	40,50	15/05/1984	1780		
17	THIAGO AMARO VICENTE	46,00	NÃO	NÃO	SIM	0,00	36,00	17/11/1983	1083		
18	GUILHERME RIBEIRO DE CARVALHO	41,50	NÃO	NÃO	SIM	0,00	31,50	28/06/1989	5129	SIM	
19	MARLI DA ANNUNCIACÃO	39,00	SIM	NÃO	SIM	5,00	20,00	28/07/1960	4757		
20	ÉRICA TALITA BRUGLIATO	32,50	NÃO	SIM	SIM	0,00	8,50	10/03/1990	737		
21	PAULO MICHEL LONGO TAVARES DA SILVA	30,50	NÃO	SIM	SIM	0,00	6,50	10/06/1984	2941		
22	ADERVAL BELO DOS SANTOS DE OLIVEIRA	26,00	NÃO	NÃO	NÃO	0,00	22,00	08/06/1978	2321		
23	CLÓVIS CORRÊA JÚNIOR	25,50	NÃO	NÃO	SIM	0,00	15,50	10/05/1983	4438		
24	DAVID ÉVERTON UREL	24,00	NÃO	NÃO	SIM	5,00	5,00	16/10/1990	1604		
25	IGOR AUGUSTO DE CARVALHO GODOI	22,50	NÃO	NÃO	NÃO	0,00	20,50	27/05/1999	803		
26	ORTENCIA DE SENA VASCONCELOS	21,00	NÃO	NÃO	NÃO	0,00	21,00	27/02/1991	3249	SIM	
27	IVO JOSÉ AUGUSTI CAPPELOSSA	19,00	NÃO	NÃO	SIM	5,00	0,00	24/01/1967	1656		
28	ANGÉLICA DE SALVO MIOTTI	18,00	NÃO	NÃO	NÃO	0,00	14,00	14/09/1996	3910		
29	LISLEY CASTELO DA SILVA	11,00	NÃO	NÃO	NÃO	0,00	11,00	10/07/1983	4552		
30	DANILO COSTA PEREIRA	9,00	NÃO	NÃO	NÃO	5,00	0,00	26/08/1991	5297		
31	RICARDO MASSAHIRO NAKA	5,00	NÃO	NÃO	NÃO	5,00	0,00	16/10/1967	1783		
32	LEANDRO MIRANDA	5,00	NÃO	NÃO	NÃO	5,00	0,00	02/09/1991	338		
33	PEDRO HENRIQUE CROTI SIQUEIRA	5,00	NÃO	NÃO	NÃO	5,00	0,00	29/09/1996	1082		
34	CHRISTIAN FIALHO DE JESUS	5,00	NÃO	NÃO	NÃO	5,00	0,00	09/10/2014	5261		
35	VINICIUS BATISTA DA SILVA	4,00	NÃO	NÃO	NÃO	0,00	0,00	17/07/1997	4133		
36	MARESSA SUYENE OLIVEIRA DUTRA SANTIAGO	4,00	NÃO	NÃO	NÃO	0,00	0,00	11/05/1998	1283		
37	UASLEI BRITO DE ANDRADE	3,00	NÃO	NÃO	NÃO	0,00	3,00	21/05/1997	3988		
38	JULIANO DA SILVA GUTIERREZ RUIZ	2,00	NÃO	NÃO	NÃO	0,00	0,00	20/11/1992	129		
39	JOÃO FRANCISCO DA SILVA	0,00	NÃO	NÃO	NÃO	0,00	0,00	04/11/1968	4276		
40	RENÊ HANGAI	0,00	NÃO	NÃO	NÃO	0,00	0,00	08/03/1970	640		
41	JERIEL COELHO RAMALHO	0,00	NÃO	NÃO	NÃO	0,00	0,00	03/09/1978	2250		
42	JULIANO APARECIDO HERNANDES	0,00	NÃO	NÃO	NÃO	0,00	0,00	30/07/1984	1658		
43	MICHAEL ROQUE GALDINO	0,00	NÃO	NÃO	NÃO	0,00	0,00	14/04/1993	2601		
44	FLÁVIO AUGUSTO ARAUJO	0,00	NÃO	NÃO	NÃO	0,00	0,00	30/05/1996	4775		
45	JOÃO PEDRO POZZUTO	0,00	NÃO	NÃO	NÃO	0,00	0,00	09/10/1996	2644		
46	RAFAELLA HISSAE KOGA	0,00	NÃO	NÃO	NÃO	0,00	0,00	13/01/1997	1525		

PROFESSOR DE EDUCAÇÃO BÁSICA II GEOGRAFIA			DESEMPATE								NE	DF
CL	NOME DO CANDIDATO	NF	I	D	M	LS	TE	DN	INSC			
1	RODRIGO BARCHI	98,00	NÃO	SIM	SIM	10,00	60,00	17/02/1977	3933			
2	DIÂNICE ORIANE DA SILVA	95,00	NÃO	SIM	SIM	5,00	60,00	04/02/1975	2164			
3	ROSANA AMALIA SINGH FARIAS	81,00	NÃO	NÃO	SIM	5,00	60,00	13/03/1964	2148			
4	LUCAS BENTO DA SILVA	74,00	NÃO	SIM	SIM	0,00	46,00	07/08/1980	2902	SIM		
5	OSVALDO BEZERRA LIMA NETO	74,00	NÃO	NÃO	SIM	10,00	50,00	05/01/1988	4984			
6	ELIETE CIRILO CONSENTINO	74,00	NÃO	NÃO	NÃO	10,00	60,00	10/04/1965	4414			
7	MARIA INÊS CESTARO	72,00	NÃO	NÃO	NÃO	10,00	60,00	24/12/1969	2442			
8	ALEXANDRE SIMIONI	72,00	NÃO	NÃO	NÃO	10,00	60,00	30/12/1972	3821			
9	TELMA PRADO KERSTING	71,00	NÃO	NÃO	NÃO	5,00	60,00	16/03/1965	1623			
10	ELISABETE APARECIDA DE PAULA	70,00	NÃO	NÃO	NÃO	10,00	60,00	14/03/1971	3251	SIM		
11	DAYANA DO NASCIMENTO TAVARES	70,00	NÃO	NÃO	NÃO	10,00	60,00	01/08/1981	4427			
12	FERNANDA DESORDI LOBO	65,50	NÃO	NÃO	SIM	0,00	55,50	13/08/1979	3497			
13	SAULO DE OLIVEIRA FOLHARINI	65,50	NÃO	NÃO	SIM	0,00	55,50	30/12/1986	712			
14	ECIO APARECIDO RICCI	65,00	SIM	SIM	SIM	0,00	41,00	06/12/1956	1316			
15	FABIANA MARIA MACHADO SOARES DOS SANTOS	64,50	NÃO	NÃO	SIM	0,00	54,50	23/06/1981	4903			
16	CLENALDO BATISTA ANJOS	64,00	NÃO	NÃO	NÃO	0,00	60,00	22/12/1975	2228			
17	LETÍCIA SANTOS	64,00	NÃO	NÃO	NÃO	0,00	60,00	19/10/1996	217			
18	ALDENES VIEIRA SORES	60,00	NÃO	NÃO	NÃO	0,00	60,00	13/11/1971	3771			
19	ALEXSANDRA RODRIGUES FERREIRA D ASSUNÇÃO	60,00	NÃO	NÃO	NÃO	0,00	60,00	18/04/1978	5265			
20	HALDRIN VARELA DE PAIVA	60,00	NÃO	NÃO	NÃO	0,00	60,00	25/12/1980	2938			
21	HELEN TAVARES DOS SANTOS	60,00	NÃO	NÃO	NÃO	0,00	60,00	14/07/1981	2447			
22	DANIELA BRITTO FREITAS CARRIEL	57,50	NÃO	NÃO	NÃO	5,00	46,50	28/11/1982	2509			
23	ALBERTO BATINGA PINHEIRO	52,50	SIM	NÃO	SIM	0,00	42,50	19/04/1959	3572			
24	GENICLEIA ZANINELLO DE AZEVEDO	49,00	NÃO	NÃO	NÃO	0,00	49,00	23/02/1985	2487			
25	SOLANGE PEREIRA DA SILVA	46,50	NÃO	NÃO	NÃO	5,00	41,50	10/06/1982	4477	SIM		
26	MURILO BELARMINO SCACHETTI	45,00	NÃO	NÃO	NÃO	0,00	45,00	29/06/1992	5227			
27	ELAINE CRISTINA DA SILVA GASPARETI	44,50	NÃO	NÃO	NÃO	5,00	35,50	26/06/1963	2267			
28	ALEX MANETTA	42,00	NÃO	SIM	SIM	0,00	18,00	12/10/1978	3248			
29	DIEGO SULLIVAN DE JESUS ALVES	39,50	NÃO	SIM	SIM	0,00	15,50	25/08/1988	1062			
30	EDSON ANTONIO MENGATTO JUNIOR	38,50	NÃO	SIM	SIM	0,00	14,50	02/02/1985	1665			
31	GISELE DE OLIVEIRA BESERRA	36,50	NÃO	NÃO	NÃO	10,00	22,50	14/01/1971	3823			
32	JERLAN DOS SANTOS COSTA	36,50	NÃO	NÃO	NÃO	0,00	36,50	15/04/1988	3109			
33	ELANE SANTOS DA SILVA	35,50	NÃO	NÃO	NÃO	0,00	35,50	22/08/1988	3779			
34	KAREN COSTA SILVA RIBEIRO BORGES	35,50	NÃO	NÃO	NÃO	0,00	35,50	27/09/1988	4411			
35	FLAVIA MARIA GOMES	35,00	NÃO	NÃO	SIM	0,00	25,00	11/12/1983	4080			
36	IDALINA BONFIM SILVA	33,00	NÃO	NÃO	NÃO	0,00	33,00	05/03/1985	2571			
37	THIAGO PEREIRA DE BARROS	30,00	NÃO	SIM	SIM	0,00	6,00	02/08/1986	2121			
38	JOSE BENEDITO DOS SANTOS BIGI	28,50	NÃO	NÃO	NÃO	5,00	23,50	19/09/1968	5337			
39	DANTON LEONEL DE CAMARGO BINI	28,00	NÃO	SIM	SIM	0,00	0,00	11/02/1980	5364			
40	ELAINE GOMES SILVA SOARES	28,00	NÃO	NÃO	NÃO	10,00	14,00	20/11/1985	3185			
41	CÍNTIA SILVA DE DEUS	28,00	NÃO	NÃO	NÃO	0,00	22,00	22/05/1988	5097			
42	RODRIGO SILVEIRA DE LIMA	25,50	NÃO	NÃO	NÃO	5,00	14,50	19/06/1977	1886	SIM		



EDUCAÇÃO

43	LIDIANE APARECIDA ARAUJO SILVA	25,00	NÃO	NÃO	NÃO	0,00	25,00	04/12/1984	2049		
44	THIAGO BUENO SAAB	24,50	NÃO	NÃO	NÃO	10,00	14,50	26/10/1989	2949		
45	MAÍRA AKEMI TOMA	24,00	NÃO	SIM	SIM	0,00	0,00	11/07/1988	570		
46	LARISSA TAVARES MORENO	24,00	NÃO	SIM	SIM	0,00	0,00	24/04/1991	2402		
47	JOSÉ AILTON MENESES DE LISBOA	23,00	NÃO	NÃO	NÃO	5,00	18,00	07/07/1981	3419		
48	DEYSE CRISTINA BRITO FABRÍCIO	22,50	NÃO	NÃO	SIM	0,00	12,50	07/03/1989	1553		
49	FERNANDO FAGNER RAMOS	22,50	NÃO	NÃO	NÃO	0,00	22,50	05/12/1990	4751		
50	HENRIQUE FARIA DOS SANTOS	22,00	NÃO	NÃO	SIM	0,00	12,00	06/08/1989	2406		
51	ERIKA PAGAN DE LIMA	22,00	NÃO	NÃO	NÃO	0,00	22,00	14/08/1981	3365		
52	JOSEILDO NASCIMENTO DOS SANTOS	20,50	NÃO	NÃO	NÃO	0,00	20,50	14/06/1988	1938		
53	CELSON ISHIKAWA	18,00	NÃO	NÃO	NÃO	10,00	4,00	25/04/1975	3384		
54	CLAYTON RAFAEL SOARES	18,00	NÃO	NÃO	NÃO	10,00	4,00	30/06/1983	3169		
55	ELIZABETH DOS SANTOS GOMES CORRÊA	17,00	NÃO	NÃO	NÃO	5,00	12,00	04/06/1976	2904		
56	PEDRO PHABLO COSTA DA COSTA	17,00	NÃO	NÃO	NÃO	5,00	12,00	26/01/1986	1720		
57	BRUNO APARECIDO GONÇALVES DO AMARAL	14,00	NÃO	NÃO	NÃO	10,00	4,00	02/12/1993	547		
58	MAILANNE BATISTA DANTAS	14,00	NÃO	NÃO	NÃO	10,00	0,00	29/11/1985	4470		
59	JONATHAS JESUS DOS SANTOS	14,00	NÃO	NÃO	NÃO	5,00	9,00	20/05/1991	1797		
60	BRUNO MELATO	14,00	NÃO	NÃO	NÃO	0,00	10,00	31/12/1994	4535		
61	VICTOR MATHEUS ALIBERTI	12,50	NÃO	NÃO	NÃO	0,00	10,50	19/11/1995	2330		
62	CELEIDE MORIZ DOS SANTOS	11,00	NÃO	NÃO	NÃO	5,00	6,00	01/04/1979	2899		
63	RENATO RODRIGUES LIMA	10,00	NÃO	NÃO	SIM	0,00	0,00	22/08/1976	852		
64	MARCOS ROGÉRIO DOS SANTOS	10,00	NÃO	NÃO	NÃO	10,00	0,00	08/06/1974	5268		
65	OZEIAS SILVA PEREIRA	10,00	NÃO	NÃO	NÃO	10,00	0,00	26/08/1978	243		
66	FRANCIELI MARTINS BATISTA	10,00	NÃO	NÃO	NÃO	0,00	10,00	25/01/1990	4860		
67	VAGNER PINHEIRO	9,00	NÃO	NÃO	NÃO	5,00	0,00	15/11/1971	1591		
68	DEBORA BERNARDINO MAGALHAES	9,00	NÃO	NÃO	NÃO	5,00	0,00	17/07/1977	1489		
69	MARCO AURELIO BELLORIO	9,00	NÃO	NÃO	NÃO	5,00	0,00	17/08/1980	2168		
70	CESAR AUGUSTO SILVA DE OLIVEIRA	8,00	NÃO	NÃO	NÃO	5,00	3,00	09/09/1998	808		
71	ALZINETE MUNIZ DOS SANTOS MECCA	5,00	NÃO	NÃO	NÃO	5,00	0,00	15/05/1965	2207		
72	PAULO CÉSAR THOMPSON VIEGAS	5,00	NÃO	NÃO	NÃO	5,00	0,00	20/09/1967	5372		
73	NAIARA BRITO DA LUZ	5,00	NÃO	NÃO	NÃO	5,00	0,00	23/05/1977	3400		
74	ANA CLÁUDIA DE ARTHUR JUCA	5,00	NÃO	NÃO	NÃO	5,00	0,00	06/03/1988	5388		
75	CAUÊ CORRÊA	5,00	NÃO	NÃO	NÃO	5,00	0,00	28/01/1994	2405		
76	SUELIVALDO ALMEIDA DINIZ	4,00	NÃO	NÃO	NÃO	0,00	0,00	19/03/1977	4479		
77	LAURIE DE FATIMA PITON OLIVEIRA	4,00	NÃO	NÃO	NÃO	0,00	0,00	06/06/1982	3502		
78	ADRIANA GARCIA LEAL	4,00	NÃO	NÃO	NÃO	0,00	0,00	25/12/1987	1592		
79	VICTÓRIA MALACO DA ROCHA	4,00	NÃO	NÃO	NÃO	0,00	0,00	01/05/1992	1329		
80	MICHAEL DO AMARAL YANSEN	4,00	NÃO	NÃO	NÃO	0,00	0,00	30/06/1999	3681		
81	TAYNA MARIA SOARES	3,00	NÃO	NÃO	NÃO	0,00	3,00	26/11/1997	3726		
82	RAYNAN SOSSI CESTAROLLI	2,00	NÃO	NÃO	NÃO	0,00	0,00	07/12/1999	2696		
83	ROSEMEIRE ALVARENGA	1,50	NÃO	NÃO	NÃO	0,00	1,50	28/10/1967	4983		
84	CLAERVEANIA MARTINS DE TOLEDO	1,00	NÃO	NÃO	NÃO	0,00	1,00	16/04/1983	4932		
85	MARILDA CRISTINA LAMBERT	0,00	NÃO	NÃO	NÃO	0,00	0,00	05/01/1963	3411		
86	RENAN SOARES	0,00	NÃO	NÃO	NÃO	0,00	0,00	21/11/1965	5086		
87	MARIA VELANI FERREIRA DA SILVA	0,00	NÃO	NÃO	NÃO	0,00	0,00	27/06/1966	4953		
88	DINALVA FERREIRA DOS SANTOS	0,00	NÃO	NÃO	NÃO	0,00	0,00	17/11/1967	2590		
89	MARIA MARTIM GABRIEL	0,00	NÃO	NÃO	NÃO	0,00	0,00	14/04/1968	254		
90	VITOR MANUEL DA SILVA OLIVEIRA	0,00	NÃO	NÃO	NÃO	0,00	0,00	16/06/1968	4216		
91	JAMERSON JAIME CESTARI	0,00	NÃO	NÃO	NÃO	0,00	0,00	28/11/1970	201		
92	MARÍA APARECIDA DA ROCHA LIMA	0,00	NÃO	NÃO	NÃO	0,00	0,00	25/12/1971	2385		
93	LEONARDO ALBERTI LEITE	0,00	NÃO	NÃO	NÃO	0,00	0,00	16/05/1976	1477		
94	EFREM DA SILVA	0,00	NÃO	NÃO	NÃO	0,00	0,00	19/09/1977	692		
95	CLEBER FARIAS DA SILVA	0,00	NÃO	NÃO	NÃO	0,00	0,00	08/06/1978	346		
96	DANILO TADEU DOS SANTOS	0,00	NÃO	NÃO	NÃO	0,00	0,00	04/01/1980	834		
97	VANESSA VALÉRIO DA SILVA ALVES SILVEIRA	0,00	NÃO	NÃO	NÃO	0,00	0,00	21/10/1982	2376		
98	ADRIANA DE SOUSA VASCONCELOS SILVA	0,00	NÃO	NÃO	NÃO	0,00	0,00	18/03/1986	1621	SIM	
99	PAULO RENATO FILOSI CESAR	0,00	NÃO	NÃO	NÃO	0,00	0,00	29/01/1987	1626		
100	REGINA RIBEIRO DA SILVA	0,00	NÃO	NÃO	NÃO	0,00	0,00	31/03/1987	3474		
101	RODRIGO CAMPOS DE SOUZA	0,00	NÃO	NÃO	NÃO	0,00	0,00	15/08/1987	2879		
102	JOÃO COUTO PEÇANHA	0,00	NÃO	NÃO	NÃO	0,00	0,00	16/05/1988	4974		
103	ANTONIA JULIETE ARAUJO XIMENES	0,00	NÃO	NÃO	NÃO	0,00	0,00	26/01/1989	5132		
104	FELIPE MARCELO DUARTE DA CRUZ PAULA	0,00	NÃO	NÃO	NÃO	0,00	0,00	02/06/1990	108		
105	LUCAS DE SOUZA ALMEIDA DA COSTA	0,00	NÃO	NÃO	NÃO	0,00	0,00	27/08/1990	836		
106	DIEGO SANTOS DE SANTANA	0,00	NÃO	NÃO	NÃO	0,00	0,00	02/11/1990	1479		
107	ALANA MENEGUIM COSTA	0,00	NÃO	NÃO	NÃO	0,00	0,00	26/09/1991	4065		
108	RITA CAROLINA MAIA DOS SANTOS	0,00	NÃO	NÃO	NÃO	0,00	0,00	15/09/1993	5079		
109	EVANDRO RONALDO CAMPOS RIBEIRO FILHO	0,00	NÃO	NÃO	NÃO	0,00	0,00	04/02/1994	2125		
110	QUEROLLEN SINDI FELTRIN	0,00	NÃO	NÃO	NÃO	0,00	0,00	02/08/1994	163		
111	CLARA CRISTINA SCHEIDT FRAGOSO	0,00	NÃO	NÃO	NÃO	0,00	0,00	13/08/1994	2409		
112	RICARDO JOSÉ BORDIM FILHO	0,00	NÃO	NÃO	NÃO	0,00	0,00	09/12/1996	2138		
113	YURI CARLOS ALEXANDRINO	0,00	NÃO	NÃO	NÃO	0,00	0,00	02/01/1997	3216		
114	BERNARDO CARÁ DE OLIVEIRA	0,00	NÃO	NÃO	NÃO	0,00	0,00	28/01/1997	4565		
115	BEATRIZ DO NASCIMENTO SANTANNA	0,00	NÃO	NÃO	NÃO	0,00	0,00	15/04/1997	259		
116	GABRIELA STEFANI LAMBERT ZAGO	0,00	NÃO	NÃO	NÃO	0,00	0,00	31/10/1997	272		
117	RAFAELA CAROLINA DA SILVA	0,00	NÃO	NÃO	NÃO	0,00	0,00	14/01/1998	961		



EDUCAÇÃO

CL	NOME DO CANDIDATO	NF	DESEMPATE							NE	DF
			I	D	M	LS	TE	DN	INSC		
1	ORIVALDO LEME BIAGI	94,00	NÃO	SIM	SIM	10,00	60,00	17/10/1967	2334		
2	ANDRESSA MARIA VILLAR	89,00	NÃO	SIM	SIM	5,00	60,00	18/09/1974	3363		
3	CESAR AUGUSTO ALVES DA SILVA	88,00	NÃO	SIM	SIM	0,00	60,00	27/10/1966	1942		
4	RODRIGO PEREIRA DOS ANJOS DA SILVA	86,00	NÃO	SIM	SIM	0,00	60,00	18/03/1986	1544	SIM	
5	BRUNO FABRIS ESTEFANES	84,00	NÃO	SIM	SIM	0,00	60,00	17/03/1983	3207		
6	LENY RUSSI ZANON	80,00	NÃO	NÃO	SIM	10,00	60,00	12/08/1969	2932		
7	PEPITA DE SOUZA AFIUNE	79,00	NÃO	NÃO	SIM	5,00	60,00	28/11/1984	459		
8	LUIS FERNANDO FERREIRA PINTO	75,00	NÃO	NÃO	SIM	5,00	60,00	08/11/1971	1873		
9	NILTON LEMOS MICHEL	74,00	NÃO	NÃO	NÃO	10,00	60,00	20/07/1972	769		
10	ALEXANDRE RODRIGO DOS SANTOS	74,00	NÃO	NÃO	NÃO	10,00	60,00	15/06/1979	4842	SIM	
11	ALEXANDRE M LOPEZ	70,00	NÃO	NÃO	SIM	0,00	60,00	03/12/1979	5255		
12	LUIS CARLOS CLAYTON DUARTE	70,00	NÃO	NÃO	NÃO	10,00	60,00	10/03/1986	4297		
13	MARCELO APARECIDO DE ARAUJO	70,00	NÃO	NÃO	NÃO	10,00	60,00	18/08/1988	5035		
14	ANA LUCIA MAZZO	66,00	NÃO	NÃO	NÃO	0,00	60,00	18/07/1964	4123		
15	MARIANA SCHULMEISTER KUHN	64,50	NÃO	NÃO	SIM	0,00	52,50	26/11/1994	4640		
16	ALINE CRISTIANE SANCHES DOMINGUES	62,00	NÃO	NÃO	NÃO	0,00	58,00	15/07/1978	1811		
17	RODRIGO ARCHANGELO	60,00	NÃO	SIM	SIM	0,00	36,00	03/12/1976	1732		
18	FERNANDA MORAES DOS SANTOS	60,00	NÃO	NÃO	SIM	5,00	45,00	13/08/1979	4875		
19	ELDA MARIA ALVES IAZZETTA	60,00	NÃO	NÃO	NÃO	0,00	60,00	29/03/1970	4369		
20	MARCO AURELIO DA SILVA NASCIMENTO DE FARIA	60,00	NÃO	NÃO	NÃO	0,00	60,00	10/02/1979	4530		
21	ILLIDIO GILBERTO DE PAULA SOARES LEÃO	60,00	NÃO	NÃO	NÃO	0,00	60,00	16/09/1980	1897		
22	HORÁCIO RODRIGO BATISTA SILVEIRA	60,00	NÃO	NÃO	NÃO	0,00	60,00	22/08/1982	5094		
23	ALESSANDRA PISMEL BELLUZZI	60,00	NÃO	NÃO	NÃO	0,00	58,00	18/08/1970	4995		
24	DANIELA BRITTO FREITAS CARRIEL	57,50	NÃO	NÃO	NÃO	5,00	46,50	28/11/1982	2510		
25	LUCILIA CARDOSO DOS SANTOS	55,50	NÃO	NÃO	NÃO	0,00	55,50	02/08/1986	1219		
26	CAIO RODRIGUES EULALIO	51,00	NÃO	NÃO	NÃO	5,00	42,00	30/05/1990	526		
27	JOICE FERNANDA DE SOUZA OLIVEIRA	48,50	NÃO	SIM	SIM	0,00	24,50	01/05/1988	2690		
28	GUSTAVO HENRIQUE GOMES DE ALMEIDA	47,00	NÃO	SIM	SIM	0,00	23,00	11/12/1981	3755		
29	BRUNO BIANCHI LOPES GONÇALVES	46,50	NÃO	NÃO	SIM	0,00	36,50	29/11/1995	4156		
30	JANYNE PAULA PEREIRA LEITE BARBOSA	45,00	NÃO	NÃO	SIM	5,00	30,00	14/12/1992	2444		
31	DOMINIQUE MONGE RODRIGUES DE SOUZA	44,00	NÃO	SIM	SIM	0,00	20,00	08/03/1989	1912		
32	ELAINE CRISTINA DA SILVA GASPARETI	44,00	NÃO	NÃO	NÃO	5,00	35,00	26/06/1963	2264		
33	FRANCISCO NEGREIROS FILHO	43,00	NÃO	NÃO	NÃO	5,00	34,00	04/05/1969	446		SIM
34	HANDLEI DOS SANTOS PORTO	41,50	NÃO	NÃO	NÃO	0,00	41,50	18/03/1986	5055		
35	RAFAEL DA GAMA	40,50	NÃO	SIM	NÃO	5,00	17,50	15/04/1989	4753		
36	LUIZ CARLOS LUNA CHORRO	39,50	NÃO	NÃO	SIM	0,00	29,50	08/04/1971	4524		
37	LUCIMAR MARIA DO NASCIMENTO	39,00	NÃO	NÃO	NÃO	0,00	39,00	25/07/1975	4162		
38	ANA PAULA DANIEL	38,50	NÃO	NÃO	SIM	0,00	28,50	06/05/1988	4258		
39	LUIZ GONZAGA DOS SANTOS NETO	38,00	NÃO	NÃO	SIM	5,00	23,00	31/03/1992	3574		
40	JOANA CAROLINA SCHOSSLER	36,50	NÃO	SIM	SIM	0,00	12,50	07/07/1987	1712		
41	MAURICIO RODRIGUES DE RESENDE	36,00	NÃO	NÃO	NÃO	5,00	31,00	08/08/1969	1328		
42	NAUBER GAVSKI DA SILVA	35,50	NÃO	SIM	SIM	0,00	11,50	20/05/1984	2684		
43	MICHAEL PERES DE NÓBREGA	34,00	NÃO	NÃO	NÃO	5,00	25,00	09/02/1994	5451		
44	MAURICIO ESTEVES DO NASCIMENTO	34,00	NÃO	NÃO	NÃO	0,00	34,00	22/12/1981	4992		
45	MARCELA DE JESUS BRITO	34,00	NÃO	NÃO	NÃO	0,00	30,00	25/09/1981	4518		
46	VINÍCIUS DOS SANTOS ARANTES	33,00	NÃO	NÃO	SIM	0,00	23,00	26/04/1990	4206		
47	MATHEUS SILVA DE DEUS	33,00	NÃO	NÃO	NÃO	5,00	28,00	24/02/1997	5077		
48	CRISTIANO GEHRKE	32,00	NÃO	SIM	SIM	0,00	8,00	16/05/1986	487		
49	VANUSA PEREIRA DE SOUZA	31,50	NÃO	NÃO	NÃO	0,00	27,50	01/08/1968	4233	SIM	
50	RENATO BATISTA DOS REMÉDIOS	31,00	NÃO	NÃO	NÃO	0,00	31,00	09/03/1971	2000		
51	GUSTAVO REIS DE ARAUJO	29,50	NÃO	NÃO	SIM	5,00	14,50	18/06/1993	2761	SIM	
52	KEYLA PRISCILLA ROSADO PEREIRA	28,00	NÃO	NÃO	SIM	0,00	18,00	17/03/1990	4246		
53	ELAINE GOMES SILVA SOARES	28,00	NÃO	NÃO	NÃO	10,00	14,00	20/11/1985	3195		
54	CÍNTIA SILVA DE DEUS	28,00	NÃO	NÃO	NÃO	0,00	22,00	22/05/1988	5242		
55	IVONE GUIMARÃES DA SILVA	26,50	NÃO	NÃO	NÃO	5,00	21,50	21/02/1974	3043		
56	MARIA FERNANDA MINUTTI TEIXEIRA	25,50	NÃO	NÃO	NÃO	0,00	25,50	09/05/1998	4440		
57	THALES REIS ALECRIM	25,00	NÃO	NÃO	SIM	0,00	11,00	13/12/1995	588		
58	THIAGO MANOEL BATISTA DOS SANTOS	25,00	NÃO	NÃO	NÃO	10,00	15,00	22/07/1983	5233		
59	PAULO CESAR LIMA	23,50	NÃO	NÃO	NÃO	5,00	18,50	04/01/1980	678		
60	JOSÉ AILTON MENESES DE LISBOA	23,00	NÃO	NÃO	NÃO	10,00	13,00	07/07/1981	2609		
61	VALQUIRIA ALVES DA SILVA	23,00	NÃO	NÃO	NÃO	10,00	9,00	07/08/1994	2855	SIM	
62	VINICIUS TADEU VIEIRA CAMPELO DOS SANTOS	23,00	NÃO	NÃO	NÃO	0,00	19,00	06/03/1992	2382		
63	LEANDRO MAIA MARQUES	22,00	NÃO	NÃO	SIM	0,00	12,00	21/05/1979	2924		
64	JOSÉ AUGUSTO DA SILVA NETO	22,00	NÃO	NÃO	NÃO	10,00	12,00	25/03/1993	2352		
65	RODRIGO SILVEIRA DE LIMA	21,50	NÃO	NÃO	NÃO	5,00	14,50	19/06/1977	1891	SIM	
66	REGINA FACIROLI OLIVEIRA	20,00	NÃO	NÃO	NÃO	0,00	20,00	25/04/1977	2318		
67	RENATO DE OLIVEIRA PEREIRA	18,50	NÃO	NÃO	NÃO	5,00	13,50	11/09/1985	1449		
68	SEBASTIÃO ALVES DA ROCHA	17,50	NÃO	NÃO	SIM	5,00	2,50	21/01/1992	853		
69	WANDERLEY DA SILVA	17,50	NÃO	NÃO	NÃO	5,00	12,50	28/04/1972	2366		
70	ROBSON LUIS DOS SANTOS SANTANA	17,50	NÃO	NÃO	NÃO	0,00	17,50	28/03/1973	3810	SIM	
71	JOSÉ CARLOS RODRIGUES PATROCÍNIO	17,00	NÃO	NÃO	NÃO	10,00	7,00	26/11/1969	1865		
72	SIRLENE CORREA DE BRITO COUCEIRO	16,50	NÃO	NÃO	NÃO	0,00	12,50	28/11/1970	2156	SIM	
73	LUCAS EVANGELISTA SANTOS DE SÃO JULIÃO	16,00	NÃO	NÃO	NÃO	0,00	16,00	26/06/1992	4076	SIM	
74	LARISSA ALVES MUNDIM	15,00	NÃO	NÃO	SIM	5,00	0,00	06/11/1992	1268		



EDUCAÇÃO

75	HORLE DIAS SOUZA	15,00	NÃO	NÃO	NÃO	5,00	10,00	11/12/1989	2795		
76	DANIELA DA CRUZ DE SOUZA	14,00	NÃO	NÃO	SIM	0,00	0,00	31/05/1983	2715		
77	KATIA ELISABETH GRAZIEANNE LEAL VA MATHIAS	14,00	NÃO	NÃO	NÃO	10,00	0,00	09/11/1980	3232		
78	MARCELO CAVALCANTE RATTIS	13,50	NÃO	NÃO	NÃO	0,00	13,50	04/11/1979	288		
79	DINAIRAN DJANIRA DE ARAUJO	11,50	NÃO	NÃO	NÃO	0,00	11,50	22/10/1980	4517		
80	PATRICK GIULIANO TARANTI	10,00	NÃO	NÃO	SIM	0,00	0,00	01/06/1976	800		
81	PRISCILA RISI PEREIRA BARRETO	10,00	NÃO	NÃO	SIM	0,00	0,00	31/05/1985	1046		
82	JAQUELINE SILVA DE MACEDO	10,00	NÃO	NÃO	SIM	0,00	0,00	21/06/1989	365		
83	TALITA SOBRINHO DA SILVA	10,00	NÃO	NÃO	SIM	0,00	0,00	17/05/1993	1128		
84	INDIRA PATRICIO NUNES	10,00	NÃO	NÃO	NÃO	10,00	0,00	02/08/1979	574		
85	JACKELINE CRISTINA SILVA DA COSTA	10,00	NÃO	NÃO	NÃO	10,00	0,00	06/03/1980	1713		
86	ALINE BORGES DE OLIVEIRA	10,00	NÃO	NÃO	NÃO	0,00	10,00	14/01/1987	3546		
87	JAINE APARECIDA DA SILVA LIMA	9,00	NÃO	NÃO	NÃO	5,00	0,00	20/09/1965	1168		
88	ADRIANA RAMIRO	9,00	NÃO	NÃO	NÃO	5,00	0,00	12/04/1970	909		
89	SÉRGIO RICARDO DOS SANTOS	9,00	NÃO	NÃO	NÃO	5,00	0,00	27/06/1972	2177		
90	THAIS DOS SANTOS CASTANHA DE OLIVEIRA	9,00	NÃO	NÃO	NÃO	5,00	0,00	14/08/1976	3504		
91	SILVANEIDE SANTIAGO DOS SANTOS	9,00	NÃO	NÃO	NÃO	5,00	0,00	06/04/1986	2084		
92	IVANILDA GOMES BATISTA LIMA	9,00	NÃO	NÃO	NÃO	5,00	0,00	23/08/1986	4047		
93	ELEN APARECIDA MACHADO DA SILVA	9,00	NÃO	NÃO	NÃO	5,00	0,00	09/07/1987	1360		
94	CICERO JORGE MORAES	9,00	NÃO	NÃO	NÃO	0,00	5,00	23/11/1972	1369		
95	VIRGILIO OLIVEIRA	8,50	NÃO	NÃO	NÃO	0,00	8,50	19/02/1995	1262		
96	PATRICK DA SILVA MEDEIROS	8,00	NÃO	NÃO	NÃO	5,00	3,00	15/11/1995	2791		
97	CESAR AUGUSTO SILVA DE OLIVEIRA	8,00	NÃO	NÃO	NÃO	5,00	3,00	09/09/1998	807		
98	JOSE MAURICIO DE ALMEIDA	8,00	NÃO	NÃO	NÃO	0,00	4,00	16/06/1966	801		
99	SÉRGIO AVELINO DE MATTOS	7,50	NÃO	NÃO	NÃO	0,00	7,50	19/09/1971	3873	SIM	
100	MANUELA NORONHA MEDINA	6,50	NÃO	NÃO	NÃO	5,00	1,50	07/07/1993	1796		
101	ALANA MENEGUIM COSTA	6,50	NÃO	NÃO	NÃO	0,00	6,50	26/09/1991	3392		
102	ADRIANA LUISA FERREIRA CARDOSO	6,00	NÃO	NÃO	NÃO	0,00	0,00	26/06/1970	885		
103	JOSÉ BRÁS DA SILVA	5,00	SIM	NÃO	NÃO	5,00	0,00	03/02/1961	1862		
104	ALICE DE FÁTIMA NEVES	5,00	NÃO	NÃO	NÃO	5,00	0,00	02/07/1964	1559		
105	ANDRÉ DA ROCHA	5,00	NÃO	NÃO	NÃO	5,00	0,00	01/07/1976	4608		
106	FABIO ROGÉRIO BRAVO PINARELLI	5,00	NÃO	NÃO	NÃO	5,00	0,00	22/05/1978	5418		
107	DIÓGENES APOEMA TAVARES DE OLIVEIRA	5,00	NÃO	NÃO	NÃO	5,00	0,00	07/02/1982	2295		
108	RAFAELA DOMINGUES PEREIRA	5,00	NÃO	NÃO	NÃO	5,00	0,00	21/10/1992	1904		
109	FABIANA BUENO FERRAREZI	5,00	NÃO	NÃO	NÃO	5,00	0,00	21/03/1998	2350		
110	RAISSA DE MIRANDA PINTO	5,00	NÃO	NÃO	NÃO	0,00	5,00	28/11/1990	4699		
111	CAROLINA CAROLINA AP.S.JESUS	4,00	SIM	NÃO	NÃO	0,00	0,00	05/05/1957	2865		
112	THALYS PRECECHAN	4,00	NÃO	NÃO	NÃO	0,00	4,00	21/10/1997	5366		
113	DAVID MOLERO	4,00	NÃO	NÃO	NÃO	0,00	0,00	09/01/1962	4055		
114	SANDRA REGINA RODRIGUES	4,00	NÃO	NÃO	NÃO	0,00	0,00	30/04/1969	2802		
115	PATRICIA APARECIDA GOMES DE OLIVEIRA	4,00	NÃO	NÃO	NÃO	0,00	0,00	20/03/1971	4301		
116	LEILA GEANE CARVALHO DE SOUZA	4,00	NÃO	NÃO	NÃO	0,00	0,00	07/05/1973	4462		
117	MARIA DO CARMO DE OLIVEIRA SANTOS	4,00	NÃO	NÃO	NÃO	0,00	0,00	16/02/1974	4259		
118	FABIO AMERICO PEREIRA DA SILVA	4,00	NÃO	NÃO	NÃO	0,00	0,00	01/07/1983	5204		
119	ADENILSON LINO DO NASCIMENTO	4,00	NÃO	NÃO	NÃO	0,00	0,00	17/07/1984	1049		
120	ANDERSON ALEXANDRE NAZARETH DE ARAUJO	4,00	NÃO	NÃO	NÃO	0,00	0,00	06/02/1988	5235		
121	GERVERSON RENATO TEIXEIRA BARBOSA	4,00	NÃO	NÃO	NÃO	0,00	0,00	21/07/1991	2109		
122	ANDRÉ RAMOS IELO	4,00	NÃO	NÃO	NÃO	0,00	0,00	22/03/1993	900		
123	GABRIELA FABIANE LUIZ	4,00	NÃO	NÃO	NÃO	0,00	0,00	03/06/1994	3079	SIM	
124	CAROLINE DA SILVA MARIANO	4,00	NÃO	NÃO	NÃO	0,00	0,00	30/11/1994	2554		
125	PAMELA PEREIRA MELO VIEIRA	3,00	NÃO	NÃO	NÃO	0,00	3,00	02/09/1991	4371		
126	LIDIANE LIMA BENTA	2,50	NÃO	NÃO	NÃO	0,00	2,50	23/07/1980	402		
127	GABRIEL MAGNO CEZARE PEZZATTO	2,50	NÃO	NÃO	NÃO	0,00	2,50	10/09/1994	1225		
128	MARIANA LOURES MORAIS	2,00	NÃO	NÃO	NÃO	0,00	2,00	15/06/1995	419		
129	GABRIELA BARBOSA DEMUTTI	1,50	NÃO	NÃO	NÃO	0,00	1,50	30/12/1994	1305		
130	WESLEY DA SILVA SABINO	1,50	NÃO	NÃO	NÃO	0,00	1,50	13/10/1998	2548		
131	PAULO ANTONIO DOS SANTOS	1,00	NÃO	NÃO	NÃO	0,00	1,00	25/07/1967	131		
132	VÍTOR ALEXANDRE AGUIAR DINIZ	1,00	NÃO	NÃO	NÃO	0,00	1,00	02/04/1997	1035		
133	GERSON DOS REIS	0,00	NÃO	NÃO	NÃO	0,00	0,00	12/03/1965	1446		
134	MARIA VELANI FERREIRA DA SILVA	0,00	NÃO	NÃO	NÃO	0,00	0,00	27/06/1966	4939		
135	FABIO STIHLER	0,00	NÃO	NÃO	NÃO	0,00	0,00	06/07/1966	542		
136	JOSINALDO SILVA AVELINO	0,00	NÃO	NÃO	NÃO	0,00	0,00	21/07/1967	324		
137	DINALVA FERREIRA DOS SANTOS	0,00	NÃO	NÃO	NÃO	0,00	0,00	17/11/1967	2592		
138	MARIA REJANE DA SILVA DA ROCHA	0,00	NÃO	NÃO	NÃO	0,00	0,00	25/08/1971	1143		
139	DIOLENE DE OLIVEIRA DIAS	0,00	NÃO	NÃO	NÃO	0,00	0,00	16/05/1972	1556		
140	RICARDO DOS SANTOS PESSOA	0,00	NÃO	NÃO	NÃO	0,00	0,00	07/07/1972	230		
141	ROSA MARIA DA GLÓRIA RODRIGUES S B SUAREZ DONIZE	0,00	NÃO	NÃO	NÃO	0,00	0,00	26/07/1972	5517		
142	ADELENE GONÇALVES DA SILVA	0,00	NÃO	NÃO	NÃO	0,00	0,00	30/12/1972	5329		
143	FABIO CARDOSO PINTO	0,00	NÃO	NÃO	NÃO	0,00	0,00	28/08/1974	1303		
144	JUREMA DE ANDRADE VIGATTO	0,00	NÃO	NÃO	NÃO	0,00	0,00	06/09/1974	1302		
145	PAULO CESAR DA SILVA	0,00	NÃO	NÃO	NÃO	0,00	0,00	17/11/1975	4711		
146	APARECIDA MARIA DOS SANTOS	0,00	NÃO	NÃO	NÃO	0,00	0,00	16/09/1976	232		
147	ANDRE BALBI DA SILVA	0,00	NÃO	NÃO	NÃO	0,00	0,00	19/10/1976	1094		
148	DENNIS RODRIGO FARIAS AGRA	0,00	NÃO	NÃO	NÃO	0,00	0,00	28/11/1977	3865		
149	ALEXANDRE DA SILVA OLIVEIRA	0,00	NÃO	NÃO	NÃO	0,00	0,00	20/02/1978	1218		



EDUCAÇÃO

150	ELIENE RAMOS LIMA DA SILVA	0,00	NÃO	NÃO	NÃO	0,00	0,00	04/03/1979	616		
151	MARCOS BUTURA RIBEIRO	0,00	NÃO	NÃO	NÃO	0,00	0,00	27/08/1980	202		
152	LUÍS HENRIQUE ALMEIDA SARDINHA	0,00	NÃO	NÃO	NÃO	0,00	0,00	19/11/1980	3008		
153	ELVIO EDUARDO DONAGEMA	0,00	NÃO	NÃO	NÃO	0,00	0,00	20/12/1980	2607		
154	DAVID NEVES DE SOUZA	0,00	NÃO	NÃO	NÃO	0,00	0,00	21/01/1982	3064		
155	FLAVIO XAVIER DOS SANTOS	0,00	NÃO	NÃO	NÃO	0,00	0,00	18/04/1982	2553		
156	ANDRÉ FERREIRA LADISLAU	0,00	NÃO	NÃO	NÃO	0,00	0,00	13/06/1982	183		
157	BÁRBARA ZUCCOLI BORGES SANTOS	0,00	NÃO	NÃO	NÃO	0,00	0,00	23/07/1982	4006		
158	MARCOS ALBERTO MARINIELLO	0,00	NÃO	NÃO	NÃO	0,00	0,00	13/10/1983	2719		
159	ALINE ROMANO	0,00	NÃO	NÃO	NÃO	0,00	0,00	01/11/1983	557		
160	CÁSSIA APARECIDA DA CONCEIÇÃO OLIVEIRA	0,00	NÃO	NÃO	NÃO	0,00	0,00	29/03/1984	1967		
161	ÉDER NUNES SOUZA	0,00	NÃO	NÃO	NÃO	0,00	0,00	25/12/1984	5054		
162	JORGE ALEXANDRE BATISTA DAS NEVES	0,00	NÃO	NÃO	NÃO	0,00	0,00	23/11/1985	918		
163	FABIANA DE FARIAS SOUSA	0,00	NÃO	NÃO	NÃO	0,00	0,00	08/12/1986	1863		
164	EMMILYNE CHRISTINE DO NASCIMENTO	0,00	NÃO	NÃO	NÃO	0,00	0,00	21/10/1987	2311		
165	JEFFERSON BATISTA DE CASTRO	0,00	NÃO	NÃO	NÃO	0,00	0,00	14/12/1987	2360		
166	MARCELO GONÇALVES MARTINS	0,00	NÃO	NÃO	NÃO	0,00	0,00	06/02/1989	605		
167	TAMIRES MARINHO DE SOUZA	0,00	NÃO	NÃO	NÃO	0,00	0,00	27/07/1990	835		
168	GUILHERME GOMES GUIMARÃES	0,00	NÃO	NÃO	NÃO	0,00	0,00	01/04/1991	1830		
169	CRISTIANO SANTOS CARMO	0,00	NÃO	NÃO	NÃO	0,00	0,00	10/05/1991	2355		
170	ANDRÉ MARTINS DE SOUZA	0,00	NÃO	NÃO	NÃO	0,00	0,00	09/03/1992	2297		
171	FILIPE DANTAS DE OLIVEIRA JOTA	0,00	NÃO	NÃO	NÃO	0,00	0,00	10/08/1992	2634		
172	JOELMIR RIBEIRO SILVA	0,00	NÃO	NÃO	NÃO	0,00	0,00	07/02/1993	4788		
173	GUSTAVO ALBINO	0,00	NÃO	NÃO	NÃO	0,00	0,00	24/02/1993	2597		
174	HENRIQUE DE PAIVA	0,00	NÃO	NÃO	NÃO	0,00	0,00	24/05/1993	4148		
175	STELLA FERRACINI BISSOLI	0,00	NÃO	NÃO	NÃO	0,00	0,00	10/02/1994	1353		
176	BRUNO ANAYA MARIANO	0,00	NÃO	NÃO	NÃO	0,00	0,00	09/04/1994	151		
177	ANDERSON SILVA LUZ	0,00	NÃO	NÃO	NÃO	0,00	0,00	06/06/1994	2852		
178	ANDREIA DA ROCHA SILVA	0,00	NÃO	NÃO	NÃO	0,00	0,00	13/07/1994	643		
179	THIAGO VINICIUS RUFINO ALVES	0,00	NÃO	NÃO	NÃO	0,00	0,00	13/08/1994	1423		
180	DOUGLAS DE ARAÚJO ROCHA	0,00	NÃO	NÃO	NÃO	0,00	0,00	28/04/1995	4650		SIM
181	MARIA CAROLINA NASCIMENTO DE MATOS	0,00	NÃO	NÃO	NÃO	0,00	0,00	21/05/1995	4561		
182	CARLA CAROLINA DIAS DE OLIVEIRA	0,00	NÃO	NÃO	NÃO	0,00	0,00	24/05/1995	5393		
183	JULIANA DOS SANTOS AZEVEDO	0,00	NÃO	NÃO	NÃO	0,00	0,00	30/08/1995	4323		
184	MATHEUS WALISON ALVES DA SILVA NUNES	0,00	NÃO	NÃO	NÃO	0,00	0,00	16/12/1995	1208	SIM	
185	GUILHERME MANHANI CHORRO	0,00	NÃO	NÃO	NÃO	0,00	0,00	08/10/1996	4399		
186	LUIZA MARTINS GONÇALVES	0,00	NÃO	NÃO	NÃO	0,00	0,00	12/11/1996	2988		
187	KLEBER SANTOS DO REGO	0,00	NÃO	NÃO	NÃO	0,00	0,00	18/03/1997	5044		
188	LUCAS AUGUSTO SOUZA DE JESUS	0,00	NÃO	NÃO	NÃO	0,00	0,00	26/05/1997	1791		
189	ARTHUR VINÍCIUS SOARES DE ARAÚJO	0,00	NÃO	NÃO	NÃO	0,00	0,00	25/11/1997	960		
190	GUILHERME AUGUSTO PEREIRA BARBOSA	0,00	NÃO	NÃO	NÃO	0,00	0,00	15/12/1997	5460	SIM	
191	DAPHINY LISBOA DE SANTANA	0,00	NÃO	NÃO	NÃO	0,00	0,00	23/05/1998	5352		
192	DANIELE ALMEIDA ARAÚJO	0,00	NÃO	NÃO	NÃO	0,00	0,00	10/06/1998	2476		
193	RENAN IVASSA ARAKAKI	0,00	NÃO	NÃO	NÃO	0,00	0,00	09/06/1999	2265		
194	ANA LUIZA GUIMARÃES SANCHES	0,00	NÃO	NÃO	NÃO	0,00	0,00	10/09/1999	2537		
195	MARIA VITÓRIA AJAMIL MEDEIROS	0,00	NÃO	NÃO	NÃO	0,00	0,00	08/04/2000	3083		SIM

PROFESSOR DE EDUCAÇÃO BÁSICA II MATEMÁTICA			DESEMPATE									
CL	NOME DO CANDIDATO	NF	I	D	M	LS	TE	DN	INSC	NE	DF	
1	PATRICIA SOYURI YAMAGUCHI	88,00	NÃO	SIM	SIM	0,00	60,00	29/07/1978	2890			
2	FABIANO DA SILVA FERNANDES	84,00	NÃO	NÃO	SIM	10,00	60,00	03/07/1977	4571			
3	WILSON RUBENS TONHOLO DE REZENDE	80,00	SIM	NÃO	SIM	10,00	60,00	07/11/1959	314			
4	ELIANE DOS SANTOS FERREIRA	79,00	NÃO	NÃO	SIM	5,00	60,00	03/01/1985	3051			
5	MARINETE DA FONTOURA GARCIA	76,00	NÃO	NÃO	SIM	0,00	60,00	07/09/1971	4978			
6	CRISTIANE APARECIDA DE OLIVEIRA NEVES DOS SANTOS	74,00	SIM	NÃO	NÃO	10,00	60,00	05/09/1937	4377			
7	GUSTAVO LONGHI DE CARVALHO	74,00	NÃO	NÃO	SIM	0,00	60,00	24/08/1977	1670			
8	FABIO JOSE ALVES	74,00	NÃO	NÃO	NÃO	10,00	60,00	13/04/1965	3077			
9	AMANDA FONSECA DE LIMA MORALES	74,00	NÃO	NÃO	NÃO	10,00	60,00	03/08/1977	2043			
10	MARIA AUZENIR RODRIGUES DESOUSA	74,00	NÃO	NÃO	NÃO	10,00	60,00	24/08/1977	2007			
11	FABIO FRANCISCO	73,50	NÃO	NÃO	NÃO	10,00	57,50	09/03/1969	3290			
12	VERA LUCIA DA SILVA	71,00	NÃO	NÃO	NÃO	5,00	60,00	07/07/1970	2694			
13	REJANE MARIA MADUREIRA DE SOUZA	70,00	NÃO	NÃO	NÃO	10,00	60,00	16/01/1962	1505			
14	MAGALI FEICHUS DA SILVA COSTA FIUZA	70,00	NÃO	NÃO	NÃO	10,00	60,00	27/01/1973	2184			
15	CASSIA DE CARVALHO PIMENTEL	69,00	SIM	NÃO	NÃO	5,00	60,00	03/04/1959	2845			
16	EDINALDO ANTONIO MILAN	69,00	NÃO	NÃO	NÃO	5,00	60,00	16/01/1978	2142			
17	CLEITON AGUIAR CAMPOS	67,00	NÃO	NÃO	NÃO	5,00	60,00	13/05/1986	2992	SIM		
18	LILIAN MAFALDA SORDI	66,00	NÃO	NÃO	NÃO	0,00	60,00	16/06/1975	2626			
19	RENATA MENDES SOARES	65,00	NÃO	NÃO	NÃO	5,00	60,00	09/07/1982	2032			
20	MARCUS VINICIUS FURTADO LEITE	65,00	NÃO	NÃO	NÃO	5,00	60,00	02/03/1985	1086			
21	ELENIR APARECIDA NUNES PEDRO DOS SANTOS	64,50	SIM	NÃO	NÃO	10,00	50,50	29/09/1960	4887			
22	LUIZA APARECIDA BAGGIO	64,00	SIM	NÃO	NÃO	0,00	60,00	28/09/1955	4454			
23	MARIA TERESA DE GODOI GASTALDO	64,00	SIM	NÃO	NÃO	0,00	60,00	12/05/1958	3813			
24	ALEX ALVES DENTAMARO	64,00	NÃO	NÃO	SIM	0,00	54,00	06/01/1986	3139			
25	IVAN ROGERIO RAMPIN	64,00	NÃO	NÃO	NÃO	0,00	60,00	18/10/1971	3944			
26	ANDREIA APARECIDA FERREIRA	64,00	NÃO	NÃO	NÃO	0,00	60,00	19/03/1972	3544			



EDUCAÇÃO

27	THIAGO ALVES ROCHA	62,50	NÃO	NÃO	NÃO	5,00	57,50	28/04/1984	4618		
28	NANCI REGINA MACHADO	62,00	NÃO	NÃO	NÃO	10,00	48,00	29/07/1976	3930		
29	GILSON DE SOUZA ALVES	62,00	NÃO	NÃO	NÃO	5,00	53,00	01/05/1965	563		
30	FABIANA VIEIRA SILVA	61,00	NÃO	NÃO	SIM	5,00	46,00	15/03/1984	2211		
31	LUCIANA GALDINO	61,00	NÃO	NÃO	NÃO	10,00	51,00	02/08/1981	816		
32	NEUSA MARIA MULATO	60,00	SIM	NÃO	NÃO	0,00	60,00	15/02/1956	5367		
33	JAQUELINE BRITO ROCHA BENETTE	60,00	NÃO	NÃO	NÃO	5,00	55,00	15/10/1985	2957	SIM	
34	CARLOS ALBERTO GRAVE	60,00	NÃO	NÃO	NÃO	0,00	60,00	02/06/1966	4799		
35	MARIA PAULA PEREIRA MACEDO DOS SANTOS	60,00	NÃO	NÃO	NÃO	0,00	60,00	19/08/1974	2825		
36	LINCOLN FLORIANO MOURA	60,00	NÃO	NÃO	NÃO	0,00	60,00	09/05/1977	2934		
37	RENATA FRANÇA DA SILVA	60,00	NÃO	NÃO	NÃO	0,00	60,00	25/02/1980	1408		
38	IVAN PINHEIRO DE MACEDO	60,00	NÃO	NÃO	NÃO	0,00	60,00	08/07/1982	2118		
39	JONAS GRUND DA SILVA	60,00	NÃO	NÃO	NÃO	0,00	60,00	27/09/1991	4407		
40	ALBERTO DA SILVA	60,00	NÃO	NÃO	NÃO	0,00	56,00	11/11/1973	2288		
41	ALEX SANDRO SAVOINE	58,00	NÃO	NÃO	NÃO	10,00	48,00	03/04/1982	2847		
42	ODILON SILVESTRE LOPES	57,50	NÃO	NÃO	NÃO	10,00	45,50	16/08/1987	970		
43	ALAN BARROS DE ALMEIDA	56,50	NÃO	NÃO	SIM	0,00	46,50	03/07/1981	2857		
44	ALEXANDRE HENRIQUE SOARES	56,50	NÃO	NÃO	SIM	0,00	46,50	31/08/1990	4142		
45	JERIEL COELHO RAMALHO	55,00	NÃO	NÃO	NÃO	0,00	51,00	03/09/1978	2705		
46	TALITA MOREIRA	54,00	NÃO	NÃO	NÃO	5,00	45,00	07/09/1994	1707		
47	MANOEL DE SOUZA ALMEIDA	53,50	SIM	NÃO	SIM	5,00	36,50	15/02/1949	2783		
48	PAULO ROBERTO PRATT CORREA	53,50	NÃO	NÃO	NÃO	10,00	39,50	24/06/1988	3212		
49	CAMILA DE SOUZA COSTA	53,00	NÃO	NÃO	SIM	0,00	43,00	12/02/1989	4724		
50	ARIANA DUARTE NASCIMENTO	53,00	NÃO	NÃO	NÃO	0,00	49,00	02/09/1983	1991		
51	MARLI DA ANUNCIACÃO	52,00	SIM	NÃO	SIM	5,00	33,00	28/07/1960	4764		
52	JESSICA MAYARA GARCIA	52,00	NÃO	NÃO	NÃO	0,00	52,00	01/02/1991	5491		
53	SIMONE ARANTES DE ABREU	52,00	NÃO	NÃO	NÃO	0,00	48,00	04/10/1967	4858		
54	CLAUDIOMIRO MORI	50,50	NÃO	NÃO	NÃO	10,00	34,50	12/06/1974	983		
55	SEBASTIAO ANTONIO BATISTA NETO	47,00	NÃO	NÃO	NÃO	5,00	38,00	27/10/1977	2306		
56	GESALDO MAIA DE OLIVEIRA	46,50	SIM	SIM	SIM	0,00	22,50	29/09/1957	5419		
57	SANDRO MILHAN MATSUMURA	43,00	NÃO	NÃO	NÃO	0,00	43,00	13/11/1973	2090		
58	MÁRCIA REGINA DE CAMARGO	42,00	NÃO	NÃO	NÃO	0,00	42,00	12/12/1966	4826		
59	ERNESTO PONZETTO	42,00	NÃO	NÃO	NÃO	0,00	38,00	22/09/1962	1120		
60	RUAN RICHARDS DA SILVA LARANJEIRA	41,00	NÃO	NÃO	NÃO	5,00	36,00	15/02/1993	927		
61	MARIA REJANE LOURENÇONI SIVIERO	37,00	NÃO	SIM	SIM	0,00	9,00	26/11/1963	3058		
62	JOANA KELLY SOUZA DOS SANTOS	36,50	NÃO	SIM	SIM	0,00	12,50	23/02/1994	2693		
63	MONIZE GABRIELA BOURGUIGNON	36,50	NÃO	NÃO	NÃO	0,00	36,50	30/09/1994	4214		
64	FLÁVIA CRISTÓFANO MENDES BASSO	36,00	NÃO	NÃO	NÃO	10,00	22,00	10/09/1992	839		
65	ELIANE DOS ANJOS E SILVA SOUZA	36,00	NÃO	NÃO	NÃO	5,00	27,00	29/03/1992	1455		
66	MARIZE RODRIGUES SANTOS DO NASCIMENTO	35,00	SIM	NÃO	NÃO	0,00	35,00	04/06/1958	2151	SIM	
67	JOYCE ANDRIELLI BATISTA	34,50	NÃO	NÃO	NÃO	10,00	20,50	12/11/1984	584	SIM	
68	GREG CRUZ SILVA	31,50	NÃO	NÃO	SIM	0,00	17,50	15/07/1989	1013		
69	ODAIR DE PAULA SANTOS	30,50	NÃO	NÃO	NÃO	5,00	25,50	05/01/1979	2907		
70	DEIKY LORHAN MEIRA SANTOS MONTEIRO	29,00	NÃO	NÃO	NÃO	5,00	24,00	22/07/1994	438		
71	KÁTIA FERREIRA DE OLIVEIRA	28,50	NÃO	NÃO	SIM	0,00	18,50	25/07/1990	5324		
72	CAROLINE GIUSTI DE ARAÚJO	27,50	NÃO	SIM	SIM	0,00	3,50	04/04/1993	1520		
73	SÁHMARA SILVA MUNIZ	27,00	NÃO	NÃO	NÃO	5,00	22,00	31/12/1992	260		
74	ANDREA GONÇALVES POLIGICCHIO INOCENCIO	26,50	NÃO	NÃO	SIM	0,00	10,50	02/08/1976	1666		
75	EDSON PEREIRA DA SILVA	26,50	NÃO	NÃO	NÃO	0,00	26,50	21/07/1969	5170	SIM	
76	JÉSSICA BUENO DE OLIVEIRA	26,50	NÃO	NÃO	NÃO	0,00	26,50	17/03/1978	5207	SIM	
77	CLAUDINEI AUGUSTO DO NASCIMENTO	26,00	NÃO	NÃO	NÃO	5,00	17,00	20/03/1972	1935		
78	TONE RAMOS REIS SANTANA	24,50	NÃO	NÃO	SIM	10,00	2,50	28/01/1993	1280		
79	SHIRLEY DE ALMEIDA OLIVEIRA SALTORATO	24,50	NÃO	NÃO	NÃO	5,00	19,50	05/10/1974	3975		
80	DARIO SILVA NASCIMENTO	24,50	NÃO	NÃO	NÃO	5,00	19,50	27/03/1991	2885	SIM	
81	AILTON CORREIA DA SILVA	24,00	NÃO	NÃO	NÃO	0,00	20,00	16/09/1973	3172		
82	ELIANDRO AVELAR	23,50	NÃO	NÃO	NÃO	5,00	18,50	17/12/1981	4049		
83	LOUISE RAFAELA BELLINTANI	23,00	NÃO	NÃO	NÃO	10,00	13,00	04/10/1991	3006		
84	LILIANE DAS GRACAS CORNELIO	22,00	NÃO	NÃO	NÃO	0,00	18,00	10/01/1987	3000		
85	EVERSON APARECIDO MARIANO DA SILVA	22,00	NÃO	NÃO	NÃO	0,00	18,00	02/02/1988	4274	SIM	
86	ANDRÉA MESSORA	19,50	NÃO	NÃO	NÃO	0,00	15,50	04/11/1971	2793		
87	IVO JOSÉ AUGUSTI CAPELOSSA	19,00	NÃO	NÃO	SIM	5,00	0,00	24/01/1967	1657		
88	RONALDO ELIEZER MAMELLI	19,00	NÃO	NÃO	SIM	5,00	0,00	11/10/1968	1784		SIM
89	WEISE SIMONE GARCIA	19,00	NÃO	NÃO	NÃO	10,00	5,00	21/02/1979	2976		
90	GENESIO DA SILVA PAIVA	18,50	NÃO	NÃO	NÃO	5,00	13,50	20/11/1981	4577		
91	ANGÉLICA DE SALVO MIOTTI	18,00	NÃO	NÃO	NÃO	0,00	14,00	14/09/1996	3916		
92	CLAYTON NEVES PINTO	16,50	NÃO	NÃO	NÃO	0,00	12,50	17/06/1978	1458		
93	ROSEMARY AP. BRITO ANDRADE	16,00	NÃO	NÃO	NÃO	10,00	0,00	09/09/1966	4739		
94	HERCULES FELIPE PEREIRA DANTAS	15,50	NÃO	NÃO	NÃO	10,00	1,50	13/11/1997	2055	SIM	
95	THIAGO RODRIGUES PEREIRA	15,50	NÃO	NÃO	NÃO	0,00	15,50	22/08/1984	791		
96	MERIZELENE DE SOUZA NUNES	15,00	NÃO	NÃO	NÃO	5,00	10,00	18/04/1993	2337		
97	WAGNER JOSÉ DOS SANTOS	15,00	NÃO	NÃO	NÃO	0,00	15,00	28/12/1970	2219		
98	EVERTON MARTINS DE CARVALHO	15,00	NÃO	NÃO	NÃO	0,00	15,00	16/08/1982	3551		
99	FLÁVIO MAX DA CRUZ SOUSA	15,00	NÃO	NÃO	NÃO	0,00	15,00	02/09/1989	3825		
100	ROGÉRIO FRANCISCO DE SOUZA	14,50	NÃO	NÃO	NÃO	0,00	10,50	14/10/1969	5310		
101	LETICIA DE OLIVEIRA MATIAS	14,00	NÃO	NÃO	NÃO	10,00	0,00	21/01/1993	2254		
102	LEANDRO MIRANDA	14,00	NÃO	NÃO	NÃO	0,00	14,00	02/09/1991	2428		



EDUCAÇÃO

103	WILLIAM FRANCISCO GUIDO	14,00	NÃO	NÃO	NÃO	0,00	14,00	28/03/1994	4501		
104	EDNA DE FATIMA GREGIO DOS REIS	13,50	NÃO	NÃO	NÃO	5,00	4,50	01/03/1968	953		
105	REGIANE SANTANA DE SOUZA LEITE VALÉRIO	13,00	NÃO	NÃO	NÃO	0,00	13,00	22/11/1980	3437		
106	GLEIDSON LUIZ PESCE	12,50	NÃO	NÃO	NÃO	0,00	12,50	04/03/1988	4466		
107	PAULO CÉSAR DE OLIVEIRA RODRIGUES	12,00	NÃO	NÃO	NÃO	0,00	10,00	12/08/1996	3666		
108	DINAIRAN DJANIRA DE ARAUJO	11,50	NÃO	NÃO	NÃO	5,00	2,50	22/10/1980	4496		
109	JEREMIAS OLIVEIRA DA MATA	11,00	NÃO	NÃO	NÃO	5,00	6,00	19/05/1991	4299		
110	HELIO CHRISTINO MARTINS	10,00	SIM	NÃO	NÃO	10,00	0,00	22/11/1958	300		
111	FABIO ROGERIO FARDIN	10,00	NÃO	NÃO	SIM	0,00	0,00	23/06/1981	3962		
112	ABEL GOMES DE OLIVEIRA JUNIOR	10,00	NÃO	NÃO	SIM	0,00	0,00	06/01/1990	2614		
113	GABRIEL DOS ANJOS GAVIOLI	10,00	NÃO	NÃO	SIM	0,00	0,00	11/02/1997	5016		
114	SANDRA REGINA IZIDORIO SILVA	9,50	NÃO	NÃO	NÃO	0,00	5,50	23/01/1972	2583		
115	CARMEN LÚCIA RAMOS DOS SANTOS	9,00	NÃO	NÃO	NÃO	5,00	0,00	04/02/1962	3225		
116	LÚCIA CRISTINA SANTOS ORTOLANI	9,00	NÃO	NÃO	NÃO	5,00	0,00	02/05/1967	2789		
117	GISELE PEREIRA BATISTA DE CASTRO	9,00	NÃO	NÃO	NÃO	5,00	0,00	19/06/1971	3186		
118	FRANCILEY MENDONÇA BOMFIM	9,00	NÃO	NÃO	NÃO	5,00	0,00	20/07/1985	1909		
119	MICHEL RICARDO SEBINEL	9,00	NÃO	NÃO	NÃO	5,00	0,00	10/10/1985	4114		
120	MARCELO CARDOSO DOS REIS	9,00	NÃO	NÃO	NÃO	5,00	0,00	02/01/1987	5162	SIM	
121	LUCIANO FRANCISCO RODRIGUES	9,00	NÃO	NÃO	NÃO	5,00	0,00	21/08/1989	3545		
122	DANIEL WILLY GRASEL	9,00	NÃO	NÃO	NÃO	5,00	0,00	04/04/1995	1820		
123	RODOLFO MARTINEZ	9,00	NÃO	NÃO	NÃO	0,00	9,00	20/04/1990	5193		
124	ANGELICE SOARES CARVALHO	8,50	NÃO	NÃO	NÃO	0,00	8,50	15/08/1972	4451		
125	ALAN MORALES MEMBRIVE	8,50	NÃO	NÃO	NÃO	0,00	8,50	18/09/1991	531		
126	MARCOS JOSE DA SILVA SANTOS	8,50	NÃO	NÃO	NÃO	0,00	8,50	02/03/1993	4991		
127	OTENIEL CAMPOS DOS SANTOS	5,00	SIM	NÃO	NÃO	5,00	0,00	25/09/1960	3804		
128	CRISTIANE FERREIRA GUTIERREZ	5,00	NÃO	NÃO	NÃO	5,00	0,00	11/02/1966	1326	SIM	
129	ERIVALDO SOCORRO DOS SANTOS	5,00	NÃO	NÃO	NÃO	5,00	0,00	24/11/1969	4311		
130	ADILSON ROBERTO PIRES	5,00	NÃO	NÃO	NÃO	5,00	0,00	28/04/1971	2859		
131	REGINALDO SOUZA OLIVEIRA SIMPLICIO	5,00	NÃO	NÃO	NÃO	5,00	0,00	03/08/1975	3752		
132	PEDRO DE SIQUEIRA E SILVA JUNIOR	5,00	NÃO	NÃO	NÃO	5,00	0,00	02/01/1977	602		
133	ROBSON ANTAS MEDEIROS	5,00	NÃO	NÃO	NÃO	5,00	0,00	07/12/1981	3692		
134	PATRICIA DE OLIVEIRA ALMEIDA DALMAZO	5,00	NÃO	NÃO	NÃO	5,00	0,00	26/02/1982	355	SIM	
135	ALAN PICONE	5,00	NÃO	NÃO	NÃO	5,00	0,00	20/05/1982	4390		
136	JOSIANE FERNANDES DE SOUZA	5,00	NÃO	NÃO	NÃO	5,00	0,00	12/07/1985	1887		
137	MAXUEL SILVA DE SOUZA	5,00	NÃO	NÃO	NÃO	5,00	0,00	23/07/1990	488		
138	DANILO COSTA PEREIRA	5,00	NÃO	NÃO	NÃO	5,00	0,00	26/08/1991	5284		
139	JONATHAS VITOR SILVA CARVALHO	5,00	NÃO	NÃO	NÃO	5,00	0,00	04/04/1996	942		
140	REGINALDO DOS SANTOS LIMA	5,00	NÃO	NÃO	NÃO	0,00	5,00	16/03/1980	2979		
141	ROSÁRIA DA GRAÇA NALESSO FERRAZ	4,00	SIM	NÃO	NÃO	0,00	0,00	30/06/1957	887		
142	JOSÉ EDUARDO NAVARRO XAVIER DA SILVEIRA	4,00	SIM	NÃO	NÃO	0,00	0,00	14/07/1957	5220		
143	JOSÉ WILSON DE JESUS	4,00	NÃO	NÃO	NÃO	0,00	4,00	27/09/1977	3970		
144	SAMANTHA NASSIF	4,00	NÃO	NÃO	NÃO	0,00	4,00	03/09/1984	1899		
145	ELIEL LUCENA DE ALMEIDA	4,00	NÃO	NÃO	NÃO	0,00	2,00	27/03/1971	567		
146	MARIA LUZIA BARBOSA	4,00	NÃO	NÃO	NÃO	0,00	0,00	09/01/1963	3805		
147	MONICA LEVADA	4,00	NÃO	NÃO	NÃO	0,00	0,00	26/09/1966	5100		
148	MARLICE BATISTA PASSOS	4,00	NÃO	NÃO	NÃO	0,00	0,00	30/11/1968	2122		
149	ODIEL SILVA SANTOS	4,00	NÃO	NÃO	NÃO	0,00	0,00	12/02/1972	827		
150	SILVIA MARIA PASSIFICO DE MIRANDA	4,00	NÃO	NÃO	NÃO	0,00	0,00	23/06/1975	1327		
151	ADRIANO RODRIGUES ZAGNOLI	4,00	NÃO	NÃO	NÃO	0,00	0,00	28/11/1980	5239		
152	LUCIANA RODRIGUES GUIDO INDRIGO	4,00	NÃO	NÃO	NÃO	0,00	0,00	17/12/1980	3859		
153	JOSE WILSON DE ALMEIDA	4,00	NÃO	NÃO	NÃO	0,00	0,00	31/07/1982	743		
154	VILMA APARECIDA MOREIRA TERRA	4,00	NÃO	NÃO	NÃO	0,00	0,00	05/08/1982	1337		
155	RENATO GOMES DOS SANTOS	4,00	NÃO	NÃO	NÃO	0,00	0,00	10/03/1988	1655		
156	RICARDO ROGER CORREA DA SLIVA	4,00	NÃO	NÃO	NÃO	0,00	0,00	26/01/1990	1467		
157	ANA PAULA FARIAS DA SILVA	4,00	NÃO	NÃO	NÃO	0,00	0,00	18/06/1991	2419		
158	EDUARDO ANAXÁGORAS EDU	4,00	NÃO	NÃO	NÃO	0,00	0,00	18/07/1998	2301		
159	IVALDO MATOS	2,00	NÃO	NÃO	NÃO	0,00	2,00	01/01/1978	186		
160	GUSTAVO PEREIRA DOS SANTOS	2,00	NÃO	NÃO	NÃO	0,00	2,00	26/11/1992	1152	SIM	
161	PATRICIA SILVA DE CASTRO	1,50	NÃO	NÃO	NÃO	0,00	1,50	14/12/1981	2722		
162	KLEBER DE SOUZA TELES	1,00	NÃO	NÃO	NÃO	0,00	1,00	17/03/1981	140		
163	DAMIÃO FERREIRA	0,00	SIM	NÃO	NÃO	0,00	0,00	26/12/1957	1601		
164	HUMBERTO JOSE MONTEIRO	0,00	SIM	NÃO	NÃO	0,00	0,00	15/05/1959	3141		
165	CARLOS EDUARDO MOLENTO DE MORAES	0,00	SIM	NÃO	NÃO	0,00	0,00	19/06/1961	5368		
166	JULIETA LIDOVINA ALVES DOMINGOS	0,00	NÃO	NÃO	NÃO	0,00	0,00	22/07/1962	4514		
167	CARLA CRISTINA CRUZ DE CARVALHO	0,00	NÃO	NÃO	NÃO	0,00	0,00	09/06/1967	2051		
168	MARCO ANTÔNIO DOS SANTOS RICARDO	0,00	NÃO	NÃO	NÃO	0,00	0,00	22/06/1969	3868		
169	CARLOS ROBERTO MIRANDA CAITANO	0,00	NÃO	NÃO	NÃO	0,00	0,00	13/02/1970	3760		
170	ADILSON GIOVANI DA COSTA	0,00	NÃO	NÃO	NÃO	0,00	0,00	05/11/1971	5027		
171	CRISTIANE GARCIA	0,00	NÃO	NÃO	NÃO	0,00	0,00	12/04/1972	3822		
172	JULIANA TEREZINHA SANINANA LIMA	0,00	NÃO	NÃO	NÃO	0,00	0,00	24/10/1972	5353		
173	ANTONIO MARCOS CEVITANOVA	0,00	NÃO	NÃO	NÃO	0,00	0,00	10/03/1973	2489		
174	FABIO ANTONIO SOARES SIQUEIRA	0,00	NÃO	NÃO	NÃO	0,00	0,00	15/06/1973	4531		
175	EDUARDO GOMES PEREIRA	0,00	NÃO	NÃO	NÃO	0,00	0,00	29/11/1973	3343		
176	JOSÉ RAIMUNDO ARAUJO MENDES	0,00	NÃO	NÃO	NÃO	0,00	0,00	08/05/1974	2670		
177	CLAYTON FERNANDO DE OLIVEIRA	0,00	NÃO	NÃO	NÃO	0,00	0,00	21/08/1974	3215		
178	JULIO CESAR VICENTE DA SILVA	0,00	NÃO	NÃO	NÃO	0,00	0,00	07/06/1977	2717		



EDUCAÇÃO

179	EDISON LUÍS FALABELLA	0,00	NÃO	NÃO	NÃO	0,00	0,00	02/08/1979	4880		
180	ANDRE LUIZ ESTEVAM	0,00	NÃO	NÃO	NÃO	0,00	0,00	08/12/1980	1288	SIM	
181	CLEIDE PRATES TEIXEIRA	0,00	NÃO	NÃO	NÃO	0,00	0,00	26/04/1981	4416	SIM	
182	EMERSON CUSTODIO DE MOURA	0,00	NÃO	NÃO	NÃO	0,00	0,00	10/12/1981	4929		
183	FAGNER DA SILVA DUTRA	0,00	NÃO	NÃO	NÃO	0,00	0,00	30/11/1982	5028		
184	ELIANA BRETAS SANTANA	0,00	NÃO	NÃO	NÃO	0,00	0,00	13/01/1983	2582	SIM	
185	WYLSON DOS SANTOS MARCIANO	0,00	NÃO	NÃO	NÃO	0,00	0,00	18/01/1983	5169		
186	LEANDRO SILVA COSTA	0,00	NÃO	NÃO	NÃO	0,00	0,00	22/05/1983	749		
187	DARLENE FRANCO	0,00	NÃO	NÃO	NÃO	0,00	0,00	24/11/1983	5116		
188	RODRIGO OLIVEIRA DA SILVA	0,00	NÃO	NÃO	NÃO	0,00	0,00	05/05/1984	3996		
189	CARLA TAIS ALVES	0,00	NÃO	NÃO	NÃO	0,00	0,00	05/02/1985	3834		
190	FLAVIA GOMES NARCIZO	0,00	NÃO	NÃO	NÃO	0,00	0,00	30/11/1985	4614		
191	FLAVIO LUCINDO SILVA	0,00	NÃO	NÃO	NÃO	0,00	0,00	25/02/1986	2897		
192	THIAGO DOS SANTOS SALGUEIRO	0,00	NÃO	NÃO	NÃO	0,00	0,00	29/07/1986	524		
193	DENIS AUGUSTO DA SILVA	0,00	NÃO	NÃO	NÃO	0,00	0,00	14/09/1986	5398		
194	WANESSA CHAVES DE SOUZA	0,00	NÃO	NÃO	NÃO	0,00	0,00	13/12/1986	4847		
195	GILDEMAR FELIX DE LIMA	0,00	NÃO	NÃO	NÃO	0,00	0,00	11/04/1990	1700		
196	HELINTON FELIPPE FRANCISCO DE FREITAS	0,00	NÃO	NÃO	NÃO	0,00	0,00	01/10/1990	540		
197	DENIZIO BATISTA DE LIMA	0,00	NÃO	NÃO	NÃO	0,00	0,00	29/08/1991	1464		
198	LUIZ PEDRO CORRADINI	0,00	NÃO	NÃO	NÃO	0,00	0,00	08/11/1992	5541		
199	BRUNO FERNANDES MASCARENHAS DE ASSIS	0,00	NÃO	NÃO	NÃO	0,00	0,00	08/10/1993	3107		
200	TABATA APARECIDA FERREIRA	0,00	NÃO	NÃO	NÃO	0,00	0,00	01/12/1993	2114		
201	DAYANE FELICIANO DA SILVA	0,00	NÃO	NÃO	NÃO	0,00	0,00	08/03/1994	727		
202	FRANCIELLE HUNGARO DA SILVA	0,00	NÃO	NÃO	NÃO	0,00	0,00	09/08/1994	261		
203	JÚLIA FERRAZ MESSIAS ANDRADE	0,00	NÃO	NÃO	NÃO	0,00	0,00	12/12/1994	4934		
204	LEONARDO MATEUS DAMIN	0,00	NÃO	NÃO	NÃO	0,00	0,00	29/03/1996	1066		
205	GLEICY CRISTINA GONÇALVES	0,00	NÃO	NÃO	NÃO	0,00	0,00	17/04/1996	561		
206	WELLINGTON LUIZ KOZERSKI	0,00	NÃO	NÃO	NÃO	0,00	0,00	24/07/1996	3843		
207	ALLAN HERBERT FERREIRA	0,00	NÃO	NÃO	NÃO	0,00	0,00	20/03/1997	5151		
208	CHRISTIAN FIALHO DE JESUS	0,00	NÃO	NÃO	NÃO	0,00	0,00	09/10/2014	5250		

PROFESSOR DE EDUCAÇÃO BÁSICA II PORTUGUÊS			DESEMPATE									
CL	NOME DO CANDIDATO	NF	I	D	M	LS	TE	DN	INSC	NE	DF	
1	DRIELLY ADREAN BATISTA	89,00	NÃO	SIM	SIM	5,00	60,00	05/02/1989	4873			
2	SÔNIA ÉRIKA KÁTIA DO AMARAL TOGNOLI	86,00	NÃO	NÃO	SIM	10,00	60,00	10/06/1964	4034			
3	LUIZA RIBEIRO DE MELO	86,00	NÃO	NÃO	SIM	10,00	60,00	14/04/1965	299			
4	FABIANNA MARIA WHONRATH MIRANDA	84,00	NÃO	SIM	SIM	0,00	60,00	27/10/1977	4651			
5	FERNANDA TOLEDO DE SOUZA FURLANI	84,00	NÃO	SIM	SIM	0,00	60,00	10/07/1982	4417			
6	ANA ROSA DA SILVA	84,00	NÃO	NÃO	SIM	10,00	60,00	25/05/1964	4236			
7	ALEX SANDER CONTIERO	84,00	NÃO	NÃO	SIM	10,00	60,00	15/08/1977	2599			
8	ROBERTO JOSÉ DA SILVA	78,50	NÃO	SIM	SIM	0,00	50,50	16/09/1974	2536	SIM		
9	ELISABETE PANSSONATTO BRETERNITZ	76,00	SIM	NÃO	SIM	10,00	50,00	01/06/1954	2965			
10	MARCOZALEM CALSAVARA GOMES	74,50	NÃO	NÃO	NÃO	10,00	58,50	03/08/1985	5211			
11	RAFAEL MARTINS LOUREIRO DE ALMEIDA	74,00	NÃO	SIM	SIM	0,00	50,00	08/06/1982	5236			
12	CLAUDIA RENATA FRANÇOSO	74,00	NÃO	NÃO	NÃO	10,00	60,00	02/04/1964	2681			
13	ELAINE CRISTINA GARBUIO	74,00	NÃO	NÃO	NÃO	10,00	60,00	13/03/1974	1805			
14	ISABEL CRISTINA AGÁPITO MACHADO	74,00	NÃO	NÃO	NÃO	10,00	60,00	01/10/1978	1841			
15	KATIANE BARROS DE OLIVEIRA	74,00	NÃO	NÃO	NÃO	10,00	60,00	16/10/1979	5397			
16	ADAUTO NASCIMENTO SOUSA	72,00	NÃO	NÃO	NÃO	10,00	60,00	17/04/1981	2939			
17	MARIA JOSÉ RAMOS ROQUE	71,00	SIM	NÃO	NÃO	5,00	60,00	01/02/1959	3389			
18	EDSON NACIMENTO DE CARVALHO	70,00	SIM	NÃO	NÃO	10,00	60,00	30/07/1955	1551			
19	TEREZINHA DOS SANTOS PINHEIRO	70,00	NÃO	NÃO	NÃO	10,00	60,00	18/02/1971	436	SIM		
20	MARIA DO SOCORRO COLARES VIDAL	69,00	NÃO	NÃO	NÃO	5,00	60,00	30/09/1963	1501			
21	VALÉRIA CRISTINA ROSSA	69,00	NÃO	NÃO	NÃO	5,00	60,00	06/07/1966	3664			
22	ROSANGELA BENEDITA MIOSSI	69,00	NÃO	NÃO	NÃO	5,00	60,00	07/03/1967	4973			
23	GILDEMAR CLEMENTINO COSTA	69,00	NÃO	NÃO	NÃO	5,00	60,00	04/06/1970	3024			
24	LUCIANA GOMES MORORÓ	69,00	NÃO	NÃO	NÃO	5,00	60,00	02/07/1970	2525		SIM	
25	ROBSON OLIVEIRA SILVA	69,00	NÃO	NÃO	NÃO	5,00	60,00	15/02/1983	3028			
26	MARCOS RUBENS BARROS MARQUES	69,00	NÃO	NÃO	NÃO	5,00	60,00	01/02/1988	4341			
27	HELOISA BRABO RABELLO LIMA	69,00	NÃO	NÃO	NÃO	5,00	60,00	21/07/1988	2844			
28	SUZY DE ABREU SANTANA	68,50	NÃO	NÃO	NÃO	10,00	54,50	07/08/1981	3946			
29	WILLIAM GUIMARÃES GASPARETI	68,00	SIM	NÃO	NÃO	10,00	54,00	03/06/1958	2292			
30	RUBENS LEITE BELEM	67,00	NÃO	NÃO	NÃO	5,00	58,00	12/04/1970	3048			
31	ELISABETE APARECIDA TOMAZINI CAVALARI	66,00	NÃO	NÃO	NÃO	0,00	60,00	02/12/1969	1914			
32	ANA GLES COSTA ALBUQUERQUE	65,00	NÃO	NÃO	NÃO	10,00	49,00	18/09/1984	404			
33	RENATA LIA DE SOUZA	65,00	NÃO	NÃO	NÃO	5,00	60,00	25/12/1967	471			
34	TANIA DE SOUZA AVELINO	65,00	NÃO	NÃO	NÃO	5,00	60,00	22/09/1973	418			
35	CLAUDINEIA APARECIDA SOUZA PARANHOS	65,00	NÃO	NÃO	NÃO	5,00	60,00	05/03/1976	2877		SIM	
36	ADRIANA MOREIRA LOURENÇO	64,50	NÃO	NÃO	NÃO	5,00	53,50	16/09/1978	3280			
37	PLACIMARY FIGUEIREDO NASCIMENTO GUIMARAES	64,00	NÃO	NÃO	NÃO	0,00	60,00	20/08/1968	2606			
38	DANIELA NASCIUTTI GONTIJO DOS SANTOS	64,00	NÃO	NÃO	NÃO	0,00	60,00	04/06/1969	2733			
39	MARCIA DA COSTA	64,00	NÃO	NÃO	NÃO	0,00	60,00	22/10/1969	5533			
40	JOSENILDA RODRIGUES DO NASCIMENTO QUEIROZ	64,00	NÃO	NÃO	NÃO	0,00	60,00	22/12/1973	3434			
41	CRISTIANE DE ARAÚJO VICENTE	64,00	NÃO	NÃO	NÃO	0,00	60,00	20/05/1979	4316			
42	GLEICE ALBUQUERQUE BATISTA	64,00	NÃO	NÃO	NÃO	0,00	60,00	29/05/1982	1766			
43	LUIZ FERNANDO DE OLIVEIRA SILVA	64,00	NÃO	NÃO	NÃO	0,00	60,00	29/05/1990	1024			



EDUCAÇÃO

44	DEUZIANE ALMEIDA TINOCO	63,50	NÃO	NÃO	NÃO	5,00	52,50	14/01/1979	5026		
45	DOUGLAS AUGUSTO RODRIGUES SARDINHA	63,00	NÃO	NÃO	NÃO	5,00	54,00	17/09/1991	4215		
46	CLARA AVILA ORNELLAS	61,50	NÃO	SIM	SIM	0,00	37,50	27/08/1971	4303		
47	FABIO FADUL DE MOURA	60,00	NÃO	NÃO	SIM	5,00	41,00	09/12/1989	1526		
48	JOAO PAULO PEREIRA DA SILVA	60,00	NÃO	NÃO	NÃO	5,00	55,00	02/07/1981	1266		
49	LUCIANE APARECIDA DOS SANTOS	60,00	NÃO	NÃO	NÃO	5,00	51,00	23/07/1966	4230		
50	GISLAINE INACIO CAETANO DA SILVA	60,00	NÃO	NÃO	NÃO	0,00	60,00	24/11/1970	1647		
51	SIMONE DONIZETI ROSSI	60,00	NÃO	NÃO	NÃO	0,00	60,00	06/05/1973	3208		
52	BRUNA FERNANDA DIAS RODRIGUES	60,00	NÃO	NÃO	NÃO	0,00	60,00	24/03/1984	4185		
53	JOSE CARLOS NUNES	60,00	NÃO	NÃO	NÃO	0,00	56,00	10/08/1963	1963		
54	IINDIRA MARIA ALVES VICENTE	60,00	NÃO	NÃO	NÃO	0,00	54,00	02/09/1978	5292	SIM	
55	JEFERSON FERREIRA DE SOUSA	58,50	NÃO	NÃO	NÃO	10,00	44,50	18/02/1993	2820		
56	LUCIANA CÂMARA TECCHIO	58,50	NÃO	NÃO	NÃO	0,00	54,50	15/09/1981	5114		
57	RAÍSSA BRUNA ZECHI	58,00	NÃO	NÃO	NÃO	10,00	44,00	12/12/1994	5385		
58	VALDENIRA LOPES MARINHO BARRETO	58,00	NÃO	NÃO	NÃO	0,00	52,00	20/11/1979	3849		
59	ADRIANA PAULA DA SILVA MARCOS	57,50	NÃO	NÃO	NÃO	0,00	53,50	19/10/1971	5548		
60	ANA PAULA FORLI	57,00	NÃO	NÃO	NÃO	5,00	50,00	24/11/1972	3874		
61	ISIS PRISCILA PIMENTEL DE OLIVEIRA	54,00	NÃO	NÃO	NÃO	0,00	54,00	06/10/1978	3772		
62	ÉRICA SOBRINO NOGUEIRA	53,00	NÃO	NÃO	NÃO	0,00	47,00	29/05/1980	1418		
63	JOÃO GOMES DE SOUSA	52,50	NÃO	NÃO	NÃO	0,00	52,50	17/04/1973	3181		
64	FERNANDA APARECIDA SALES	52,00	NÃO	NÃO	NÃO	0,00	48,00	13/08/1984	2060		
65	DALILA DA SILVA PEREIRA	51,50	NÃO	NÃO	NÃO	0,00	51,50	27/02/1988	4015		
66	SILVIA MARA TELLINI	51,00	NÃO	SIM	NÃO	0,00	33,00	03/12/1976	2208		
67	JESSICA DE OLIVEIRA	50,00	NÃO	NÃO	SIM	5,00	31,00	10/03/1991	1125		
68	VANESSA ELIETE PESENTI DE SANTANA	49,00	NÃO	NÃO	NÃO	10,00	35,00	01/01/1982	4059		
69	ANA ELISA DA SILVA	49,00	NÃO	NÃO	NÃO	5,00	44,00	09/10/1971	4972		
70	JOSE MARCONDES PEREIRA	48,00	NÃO	NÃO	NÃO	10,00	34,00	17/10/1972	2803		
71	JACKLINE SANTOS ALMEIDA	48,00	NÃO	NÃO	NÃO	10,00	34,00	18/11/1978	4444	SIM	
72	FERNANDA DA SILVA SABIA DE MOURA	48,00	NÃO	NÃO	NÃO	0,00	48,00	21/10/1989	4064		
73	WESLEY DA SILVA GASPARETI	46,50	NÃO	NÃO	NÃO	0,00	42,50	26/05/1986	3418		
74	ROBSON JORGE HENRIQUE PEREIRA	43,00	NÃO	NÃO	NÃO	5,00	38,00	30/03/1989	4541		
75	AMILTON LOURENÇO DA SILVA	43,00	NÃO	NÃO	NÃO	0,00	39,00	13/03/1994	2648		
76	PAULA GONÇALVES DE OLIVEIRA	41,50	NÃO	NÃO	NÃO	5,00	32,50	27/04/1989	4590		
77	ISAC FERREIRA LIMA	40,50	NÃO	NÃO	NÃO	10,00	26,50	13/02/1994	5045	SIM	
78	CRISTIANE MARIA DE OLIVEIRA	40,00	NÃO	NÃO	NÃO	0,00	40,00	03/10/1975	1742		
79	ROBERTINA DA SILVA SANTANA	40,00	NÃO	NÃO	NÃO	0,00	36,00	21/07/1979	1948		
80	CLAUDIA DE JESUS LEITE	40,00	NÃO	NÃO	NÃO	0,00	36,00	19/01/1987	501		
81	TÁBATA DA CRUZ SILVA	39,00	NÃO	NÃO	SIM	0,00	29,00	15/11/1984	3769		
82	KELLEN CRISTINA AZEVEDO SIMÕES	38,50	NÃO	NÃO	NÃO	5,00	33,50	13/09/1980	5501		
83	MARCOS APARECIDO DE OLIVEIRA	38,00	NÃO	NÃO	NÃO	5,00	29,00	26/04/1967	4061		
84	MARILAINE APARECIDA MARTINS MOTA	37,00	NÃO	NÃO	NÃO	0,00	33,00	13/11/1969	1726		
85	GIULIANO LELLIS ITO SANTOS	34,50	NÃO	SIM	NÃO	0,00	20,50	12/09/1980	2272		
86	ELIS REGINA GUEDES DE SOUZA	33,50	NÃO	NÃO	NÃO	10,00	19,50	19/10/1982	2678		
87	SILVIA REGINA CASON	32,00	NÃO	SIM	SIM	0,00	4,00	26/11/1966	4182		
88	CASSIO EVANDRO NUNES	31,50	NÃO	NÃO	NÃO	5,00	22,50	30/01/1988	2247		
89	NATALIA FERNANDA DA SILVA TRIGO	30,50	NÃO	SIM	SIM	0,00	2,50	14/12/1991	1542		
90	VIVIAN DAYSE DE OLIVEIRA CUNHA	30,50	NÃO	NÃO	NÃO	10,00	16,50	25/01/1986	4594	SIM	
91	WAGNER ERNESTO JONAS FRANCO	30,00	NÃO	SIM	SIM	5,00	1,00	12/02/1984	638		
92	ALISSON ALVES DOS SANTOS	30,00	NÃO	NÃO	NÃO	10,00	16,00	23/11/1984	4498		
93	ANGÉLICA SANTOS MACEDO	30,00	NÃO	NÃO	NÃO	0,00	30,00	12/05/1989	891		
94	BRUNO DE JESUS ESPIRITO SANTO	29,50	NÃO	NÃO	SIM	10,00	5,50	29/06/1996	1308	SIM	
95	MARLY DOS SANTOS SILVA	29,50	NÃO	NÃO	NÃO	0,00	25,50	20/03/1973	5408		
96	SAMIA ALVES FEITOSA CAPOANO	29,50	NÃO	NÃO	NÃO	0,00	25,50	04/09/1979	5022		
97	AGNELO BENTO LINO FILHO	29,00	NÃO	SIM	SIM	0,00	3,00	19/05/1980	3905		
98	WANEIDE MARIA DE OLIVEIRA	28,50	NÃO	NÃO	NÃO	5,00	19,50	08/10/1981	4117		
99	ANA CÉLIA MACHADO DE MOURA	27,00	NÃO	NÃO	NÃO	0,00	27,00	06/04/1981	4645		
100	PAULA FRANCISCA DA SILVA CARDOZO	26,50	NÃO	NÃO	NÃO	0,00	20,50	16/01/1978	5470		
101	DAIANE CRISTINA PEREIRA	26,00	NÃO	SIM	SIM	0,00	2,00	29/01/1981	2490		
102	RAQUEL NUNES DA CRUZ	26,00	NÃO	NÃO	NÃO	10,00	12,00	22/12/1987	1721		
103	ROGER ALFREDO DE MARCI RODRIGUES ANTUNES	25,00	NÃO	SIM	SIM	0,00	1,00	14/10/1992	2831		
104	ELAINE APARECIDA DOS SANTOS	24,00	NÃO	NÃO	NÃO	10,00	10,00	02/07/1982	4004		
105	THALES BIANCHI TOLEDO	24,00	NÃO	NÃO	NÃO	10,00	10,00	28/05/1993	118		
106	FABIANA LAURENTINO DA SILVA	23,00	NÃO	NÃO	NÃO	0,00	23,00	03/05/1976	1073		
107	LUIZ CARLOS DOS SANTOS	23,00	NÃO	NÃO	NÃO	0,00	23,00	29/12/1976	764		
108	MARIA DAS DORES DOS SANTOS	23,00	NÃO	NÃO	NÃO	0,00	23,00	05/10/1977	5266		
109	DANIELA ANTÔNIO	22,50	NÃO	NÃO	NÃO	5,00	13,50	19/02/1975	3647		
110	DANILO ALVES DE SOUZA	22,00	NÃO	NÃO	NÃO	5,00	13,00	24/09/1994	1922		
111	OTAVIO TADEU ALVES PEREIRA	21,50	NÃO	NÃO	NÃO	10,00	11,50	30/09/1994	2665		
112	ISABEL CRISTINA PARIZI SOARES	21,50	NÃO	NÃO	NÃO	5,00	16,50	27/06/1965	1696		
113	SARA DO PRADO VIRECCI FANA	21,00	NÃO	NÃO	NÃO	10,00	11,00	07/01/1984	4637		
114	MARCIO VAGNO SOBRINHO	21,00	NÃO	NÃO	NÃO	0,00	21,00	08/02/1978	4606		
115	MARIA LUCIA MACHADO FAUSTINO	21,00	NÃO	NÃO	NÃO	0,00	15,00	15/10/1964	5326		
116	SILVIO APARECIDO DE JESUS	20,00	NÃO	NÃO	NÃO	5,00	15,00	03/04/1992	4630		
117	GABRIELA FAJARDO VIDAL BRITO	20,00	NÃO	NÃO	NÃO	5,00	11,00	09/07/1993	3963		
118	AUGUSTO VOVIO LUCIO	20,00	NÃO	NÃO	NÃO	0,00	20,00	25/09/1995	4906		
119	JULIANA EUGENIA MIRANDA SILVA	19,50	NÃO	NÃO	NÃO	5,00	14,50	14/12/1996	2769		



EDUCAÇÃO

120	PÂMELA SOARES SILVÉRIO RODRIGUES	19,50	NÃO	NÃO	NÃO	0,00	15,50	16/01/1990	5180		
121	ANDIARA SANTOS SILVA	18,50	NÃO	NÃO	NÃO	5,00	9,50	25/10/1988	2486	SIM	
122	ROGÉRIO FRANCISCO DE SOUZA	18,50	NÃO	NÃO	NÃO	0,00	14,50	14/10/1969	5354		
123	BEATRIZ HELENA KUDO E SILVA	18,50	NÃO	NÃO	NÃO	0,00	14,50	01/05/1994	2547		
124	FABIANA PERPÉtua DELPINO LIMA CLARO	18,00	NÃO	NÃO	NÃO	10,00	8,00	12/09/1975	3335		
125	THAIS CATTAR DA COSTA	17,50	NÃO	NÃO	NÃO	10,00	7,50	10/04/1982	2745		
126	JOSIEL MONTEIRO DA SILVA	17,00	NÃO	NÃO	SIM	5,00	0,00	21/01/1978	933	SIM	
127	JÉSSICA RODRIGUES ROSA	17,00	NÃO	NÃO	SIM	0,00	3,00	28/02/1991	2833		
128	LAYAN LIMA SILVA	16,50	NÃO	NÃO	NÃO	10,00	2,50	13/09/1993	302		
129	KAREN MALAVAZZI TIMPONE	16,00	NÃO	NÃO	NÃO	0,00	16,00	13/04/1988	1400		
130	SILVANA DE CASSIA MANACERA TURRINI	15,50	NÃO	NÃO	NÃO	0,00	9,50	24/08/1962	3157		
131	JOSÉ CLÁUDIO DE ARAÚJO	15,00	NÃO	NÃO	SIM	5,00	0,00	28/09/1973	359		
132	LUCAS DIAS DE ALMEIDA	15,00	NÃO	NÃO	NÃO	0,00	15,00	15/01/1994	2516	SIM	
133	TATIANE DE OLIVEIRA SANTOS	15,00	NÃO	NÃO	NÃO	0,00	15,00	23/03/1994	1884		
134	HERLON MAX NOGUEIRA MENDES	15,00	NÃO	NÃO	NÃO	0,00	11,00	09/05/1973	3243		
135	MAISA FERREIRA MEDEIROS DE SANTANA	14,50	NÃO	NÃO	NÃO	5,00	9,50	01/12/1976	3383		
136	SANDRA DE BARROS	14,00	NÃO	NÃO	SIM	0,00	0,00	04/03/1964	4489		
137	KELLEN DE LIMA	14,00	NÃO	NÃO	NÃO	0,00	10,00	25/08/1980	5082		
138	JULIANA GUARISO DE CAMPOS	14,00	NÃO	NÃO	NÃO	0,00	10,00	22/03/1988	1531		
139	VIVIAN MOREIRA DE SOUZA	13,50	NÃO	NÃO	NÃO	0,00	9,50	26/12/1985	1290		
140	WALLACE DE CARVALHO SANTOS	12,50	NÃO	NÃO	NÃO	0,00	12,50	04/08/1998	2532		
141	LUCILENE PEREIRA DE OLIVEIRA	12,00	NÃO	NÃO	NÃO	0,00	12,00	29/01/1980	642		
142	RALIME GOMES VIEIRA	11,00	NÃO	NÃO	NÃO	0,00	11,00	19/02/1999	4709		
143	MARCIA MESCOLLOTE	10,50	NÃO	NÃO	NÃO	0,00	10,50	05/04/1974	691		
144	FRANCISCA NAILENE SOARES DE SOUZA	10,50	NÃO	NÃO	NÃO	0,00	4,50	09/10/1996	2552		
145	TIAGO PARADISO DE OLIVEIRA REAL	10,00	NÃO	NÃO	NÃO	10,00	0,00	03/07/1985	5124		
146	RAFAEL AUGUSTO TROINA	10,00	NÃO	NÃO	NÃO	10,00	0,00	10/08/1991	2916		
147	LEILA ADRIANA SIBINEL SANCHES	10,00	NÃO	NÃO	NÃO	5,00	1,00	05/11/1971	2298		
148	FÁTIMA APARECIDA MENDES RODRIGUES	9,00	NÃO	NÃO	NÃO	5,00	0,00	21/05/1963	3044	SIM	
149	CLEIDE BONETTO ROSA	9,00	NÃO	NÃO	NÃO	5,00	0,00	23/02/1969	3675		
150	ADRIANA PELLEZER BASTOS MULLER	9,00	NÃO	NÃO	NÃO	5,00	0,00	19/03/1971	3526		
151	ADRIANA FERNANDES	9,00	NÃO	NÃO	NÃO	5,00	0,00	12/01/1974	1448		
152	MAURICIO PEREIRA DO NASCIMENTO	9,00	NÃO	NÃO	NÃO	5,00	0,00	02/11/1978	2658		
153	LEILIANE DOS SANTOS TAVARES	9,00	NÃO	NÃO	NÃO	0,00	5,00	18/07/1993	1154		
154	NATANE ROBERTA PUPO	7,50	NÃO	NÃO	NÃO	0,00	7,50	13/02/1990	3480		
155	GISELE APARECIDA ANDRADE FRANZONI	7,00	NÃO	NÃO	NÃO	0,00	3,00	22/10/1985	988		
156	MARJORIE RONDON	7,00	NÃO	NÃO	NÃO	0,00	3,00	18/04/1991	4085		
157	BRUNA ALVES DE OLIVEIRA AMBRÓSIO	7,00	NÃO	NÃO	NÃO	0,00	3,00	10/04/1998	2002		
158	REGINA MARIA MAGALHAES	6,00	SIM	NÃO	NÃO	0,00	6,00	20/07/1956	731		
159	FABIOLA SHIRLEY ALMEIDA	6,00	NÃO	NÃO	NÃO	0,00	6,00	08/02/1978	3014		
160	MARIA DA SILVA PEREIRA DE OLIVEIRA	5,00	NÃO	NÃO	NÃO	5,00	0,00	21/11/1961	5515	SIM	
161	MARIA DE FÁTIMA FILISMINO LEITE	5,00	NÃO	NÃO	NÃO	5,00	0,00	04/11/1965	1108		
162	SILVANA MARIA NOVAES DA SILVA	5,00	NÃO	NÃO	NÃO	5,00	0,00	30/07/1976	2018		
163	DANIELA ROBERTA DO CARMO BARBOSA	5,00	NÃO	NÃO	NÃO	5,00	0,00	02/01/1979	176		
164	KATIA SAMANTA FONSECA	5,00	NÃO	NÃO	NÃO	5,00	0,00	26/01/1979	3286		
165	IVONILDE DA SILVA LIMA	5,00	NÃO	NÃO	NÃO	5,00	0,00	02/10/1982	3240	SIM	
166	FERNANDA DI PAULA BELO FERREIRA	5,00	NÃO	NÃO	NÃO	5,00	0,00	04/05/1986	4700		
167	LAÍS HENARE UCHOA FREITAS	5,00	NÃO	NÃO	NÃO	5,00	0,00	19/04/1991	1399		
168	REGIANE LOPES DA SILVA	5,00	NÃO	NÃO	NÃO	0,00	5,00	19/01/1996	709		
169	HENRIQUE FORLEVISI ABOU MOURAD	5,00	NÃO	NÃO	NÃO	0,00	5,00	06/04/1999	159		
170	KAROLYNE ALVES DE GOMES	5,00	NÃO	NÃO	NÃO	0,00	1,00	10/06/1998	4147		
171	ELAINE OLIVEIRA DA SILVA BASTOS	4,50	NÃO	NÃO	NÃO	4,50	0,00	17/09/1987	1503		
172	ROSANA APARECIDA FRANQUILIN	4,00	SIM	NÃO	NÃO	0,00	0,00	26/05/1960	2931		
173	GRACE HELEN REBELLO DE AZEVEDO	4,00	NÃO	NÃO	NÃO	0,00	0,00	13/04/1963	1827		
174	CLARINDA SENZIANI LO MONACO	4,00	NÃO	NÃO	NÃO	0,00	0,00	22/12/1963	581		
175	SALETE MARIANO ROSA	4,00	NÃO	NÃO	NÃO	0,00	0,00	22/08/1966	5245		
176	MARALY APARECIDA DO NASCIMENTO	4,00	NÃO	NÃO	NÃO	0,00	0,00	15/03/1968	4965		
177	SÍLVIA ALVES COSTA	4,00	NÃO	NÃO	NÃO	0,00	0,00	26/07/1969	2066		
178	ROSIANE CASSIA FREITAS OLIVEIRA	4,00	NÃO	NÃO	NÃO	0,00	0,00	31/01/1970	196		
179	IRENILDA SILVA SANTOS	4,00	NÃO	NÃO	NÃO	0,00	0,00	24/03/1970	4238		
180	RUTE TERESA DA SILVA ALTÃO	4,00	NÃO	NÃO	NÃO	0,00	0,00	21/06/1970	4715		
181	LUCINEIA FONSECA FERREIRA	4,00	NÃO	NÃO	NÃO	0,00	0,00	03/11/1973	3743		
182	SANDRO JOSÉ SILVA DIAS	4,00	NÃO	NÃO	NÃO	0,00	0,00	07/04/1976	2347		
183	MICHEL MARQUES ESMERIO	4,00	NÃO	NÃO	NÃO	0,00	0,00	17/11/1976	1581		
184	IVANISE SILVA DO NASCIMENTO	4,00	NÃO	NÃO	NÃO	0,00	0,00	28/12/1976	3985		
185	EMILIANA MARIA DOS SANTOS	4,00	NÃO	NÃO	NÃO	0,00	0,00	16/06/1978	907		
186	CLAUDIA ALVES FERREIRA	4,00	NÃO	NÃO	NÃO	0,00	0,00	15/03/1979	4580	SIM	
187	JALUZA SANTOS PIZA PERANDINI	4,00	NÃO	NÃO	NÃO	0,00	0,00	22/09/1980	1221		
188	FABIO ANTONELLO DE SOUSA	4,00	NÃO	NÃO	NÃO	0,00	0,00	11/02/1981	2430		
189	ANDERSON ALVES ROCHA	4,00	NÃO	NÃO	NÃO	0,00	0,00	12/07/1981	921		
190	FRANCIANE EDILENE MENDES	4,00	NÃO	NÃO	NÃO	0,00	0,00	12/09/1981	1104		
191	SEBASTIÃO APARECIDO ARGENTON	4,00	NÃO	NÃO	NÃO	0,00	0,00	08/03/1982	1689		
192	VANESSA DELGADO PINTO LOPES	4,00	NÃO	NÃO	NÃO	0,00	0,00	29/03/1982	1114		
193	JACQUELINE DE BRITO ALVES	4,00	NÃO	NÃO	NÃO	0,00	0,00	25/06/1982	4305		
194	JOSÉ HENRIQUE PRADO LIMA	4,00	NÃO	NÃO	NÃO	0,00	0,00	25/07/1982	1747		
195	ADRIANO DONIZETE TADEU ARGENTON	4,00	NÃO	NÃO	NÃO	0,00	0,00	28/07/1984	1740		



EDUCAÇÃO

196	RAQUEL DOS REIS	4,00	NÃO	NÃO	NÃO	0,00	0,00	06/10/1988	1839		
197	CHARLES ENRIQUE LOIOLA RENALT	4,00	NÃO	NÃO	NÃO	0,00	0,00	03/11/1988	4327		
198	ERIKA APARECIDA GONZALES DE OLIVEIRA	4,00	NÃO	NÃO	NÃO	0,00	0,00	26/06/1989	4445		
199	ANA PAULA DE ALMEIDA SILVA	4,00	NÃO	NÃO	NÃO	0,00	0,00	08/08/1990	4877		
200	ADRIELLE PERES AYRES	4,00	NÃO	NÃO	NÃO	0,00	0,00	19/12/1990	5288		
201	LUANA YAKINI SANTANA VILELA DE CARVALHO	4,00	NÃO	NÃO	NÃO	0,00	0,00	12/09/1991	5042	SIM	
202	ROBERT JAIR DOS SANTOS	4,00	NÃO	NÃO	NÃO	0,00	0,00	23/02/1992	977		
203	BEATRIZ OLIVEIRA SOARES DE JESUS	4,00	NÃO	NÃO	NÃO	0,00	0,00	06/04/1992	5399		
204	FERNANDA ALMEIDA DO VALE	4,00	NÃO	NÃO	NÃO	0,00	0,00	20/04/1993	2185		
205	NAYARA FERREIRA ALVES	4,00	NÃO	NÃO	NÃO	0,00	0,00	14/12/1993	1003		
206	SHAYANE DE MELO SILVA	4,00	NÃO	NÃO	NÃO	0,00	0,00	26/04/1995	5214		
207	AMANDA HESPANHOLETO VILARES DE OLIVEIRA	4,00	NÃO	NÃO	NÃO	0,00	0,00	06/07/1995	1199		
208	MAIARA APARECIDA HILARIO BARBARA	4,00	NÃO	NÃO	NÃO	0,00	0,00	22/01/1996	525	SIM	
209	NATHÁLIA LIBERATO VARUSSA	4,00	NÃO	NÃO	NÃO	0,00	0,00	05/05/1996	5224		
210	TALITHA REGINA PINARDI	4,00	NÃO	NÃO	NÃO	0,00	0,00	03/01/1997	403		
211	LARISSA OLIVEIRA DE PAULA	4,00	NÃO	NÃO	NÃO	0,00	0,00	01/02/1998	1872		
212	BRUNO ABREU FERREIRA	4,00	NÃO	NÃO	NÃO	0,00	0,00	14/06/1998	310		
213	KÉTILIN NÚBIA FEDOSSE	4,00	NÃO	NÃO	NÃO	0,00	0,00	16/06/1998	3405		
214	LUCAS HENRIQUE MAXIMILIANO	4,00	NÃO	NÃO	NÃO	0,00	0,00	06/06/1999	1695	SIM	
215	ANA PAULA PANETTA PADILHA	3,00	NÃO	NÃO	NÃO	0,00	3,00	20/02/1998	1612		
216	DAIANE DE SIQUEIRA OLIVEIRA	2,00	NÃO	NÃO	NÃO	0,00	2,00	04/03/1992	204		
217	DONIZETTE APARECIDO DE JESUS	0,00	NÃO	NÃO	NÃO	0,00	0,00	10/12/1961	2725		
218	ALEXANDRE FERREIRA DOS REIS	0,00	NÃO	NÃO	NÃO	0,00	0,00	08/08/1964	4086		
219	VALÉRIA VENUSIA LOPES TAVARES	0,00	NÃO	NÃO	NÃO	0,00	0,00	11/05/1968	4464		
220	IRIS DIAS PEREIRA	0,00	NÃO	NÃO	NÃO	0,00	0,00	06/02/1970	216		
221	FATIMA JESUS DE SOUZA	0,00	NÃO	NÃO	NÃO	0,00	0,00	09/03/1971	699		
222	PAULO EDUARDO CIPRIANO	0,00	NÃO	NÃO	NÃO	0,00	0,00	15/09/1972	611		
223	VANDERLI MARIA RIBEIRO DE OLIVEIRA	0,00	NÃO	NÃO	NÃO	0,00	0,00	24/01/1973	866		
224	DÉBORA AMÁBILE ALVES SALOMÉ	0,00	NÃO	NÃO	NÃO	0,00	0,00	25/10/1974	4056		
225	ELEN CRISTINA ROTONDO SILVA	0,00	NÃO	NÃO	NÃO	0,00	0,00	07/02/1979	237		
226	ELIZÂNGELA VASCONCELOS CLETO	0,00	NÃO	NÃO	NÃO	0,00	0,00	25/09/1979	2248		
227	JOSÉ VALMIR RIBEIRO DE OLIVEIRA	0,00	NÃO	NÃO	NÃO	0,00	0,00	21/10/1979	4570		
228	DENISE MARA CARDOSO DE LIMA	0,00	NÃO	NÃO	NÃO	0,00	0,00	28/12/1979	1392		
229	ANDREIA MAGALHÃES MORGADO	0,00	NÃO	NÃO	NÃO	0,00	0,00	26/09/1980	5395		
230	RENATA SABBADIN	0,00	NÃO	NÃO	NÃO	0,00	0,00	19/12/1980	4300		
231	ALEXANDRA GRANDINI POLIDORO	0,00	NÃO	NÃO	NÃO	0,00	0,00	11/02/1981	4848		
232	TELMA MARIA COSME	0,00	NÃO	NÃO	NÃO	0,00	0,00	10/07/1981	2560		
233	DAIANA DUTRA DE OLIVEIRA	0,00	NÃO	NÃO	NÃO	0,00	0,00	11/09/1981	2945		
234	MARIA APARECIDA DO NASCIMENTO DE BARROS	0,00	NÃO	NÃO	NÃO	0,00	0,00	02/11/1981	2255		
235	PRISCILA FERNANDES DE CARVALHO DOS SANTOS	0,00	NÃO	NÃO	NÃO	0,00	0,00	15/06/1982	831		
236	RAFAEL FERREIRA DA FONSECA TRINDADE	0,00	NÃO	NÃO	NÃO	0,00	0,00	09/10/1982	796		
237	ELIAS MARQUES COSTA	0,00	NÃO	NÃO	NÃO	0,00	0,00	26/12/1982	4927		
238	DANIEL PONTES PEREIRA VAJANI	0,00	NÃO	NÃO	NÃO	0,00	0,00	11/10/1984	1147		
239	DAYANA DA SILVA VICENTE	0,00	NÃO	NÃO	NÃO	0,00	0,00	02/12/1984	532		
240	ÉRICA DAIANA ALVES RODRIGUES	0,00	NÃO	NÃO	NÃO	0,00	0,00	07/12/1985	4339		
241	ALESSANDRA ESTELA PETRINI	0,00	NÃO	NÃO	NÃO	0,00	0,00	13/08/1986	1289		
242	ANA LUIZA NOGUEIRA DIAS	0,00	NÃO	NÃO	NÃO	0,00	0,00	15/12/1986	847		
243	THAMIRES RAMOS DE SOUZA	0,00	NÃO	NÃO	NÃO	0,00	0,00	12/09/1987	2189		
244	TAINÁ MENDONÇA NORONHA	0,00	NÃO	NÃO	NÃO	0,00	0,00	27/02/1988	878		
245	BENEDITO DE PINA ALMEIDA PRADO NETO	0,00	NÃO	NÃO	NÃO	0,00	0,00	30/09/1988	5104		
246	THAIZA RODRIGUES DE BRITO	0,00	NÃO	NÃO	NÃO	0,00	0,00	11/04/1989	187		
247	MARCELO HENRIQUE VIEIRA DE FARIA	0,00	NÃO	NÃO	NÃO	0,00	0,00	10/04/1990	2351		
248	GIOVANNA BERTAZZOLO	0,00	NÃO	NÃO	NÃO	0,00	0,00	22/05/1990	1799		
249	EDUARDO ROSSELLOVIANA	0,00	NÃO	NÃO	NÃO	0,00	0,00	08/07/1990	4253		
250	FELIPE NOGUEIRA DE SOUSA	0,00	NÃO	NÃO	NÃO	0,00	0,00	26/08/1993	2194		
251	DANIEL HONORATO DOS ANJOS	0,00	NÃO	NÃO	NÃO	0,00	0,00	16/02/1994	541		
252	CARLA RENATA OLIVEIRA SILVA	0,00	NÃO	NÃO	NÃO	0,00	0,00	09/03/1994	5127		
253	ANDRESSA BEATRIZ SANTOS MARQUES	0,00	NÃO	NÃO	NÃO	0,00	0,00	29/07/1994	504		
254	DANIELA ALVES DE MORAIS	0,00	NÃO	NÃO	NÃO	0,00	0,00	25/08/1994	1411		
255	ZÊNITE SERENA SZENTE FONSECA	0,00	NÃO	NÃO	NÃO	0,00	0,00	06/04/1995	5107		
256	ANA CAROLINE LUIZ DA SILVA	0,00	NÃO	NÃO	NÃO	0,00	0,00	09/07/1995	4726		
257	ROSIANE SILVA SANTOS	0,00	NÃO	NÃO	NÃO	0,00	0,00	25/06/1996	3252		
258	BEATRIZ CAVALLINI MAUAD	0,00	NÃO	NÃO	NÃO	0,00	0,00	30/11/1999	5529		

PROFESSOR DE EDUCAÇÃO BÁSICA II QUÍMICA				DESEMPATE							
CL	NOME DO CANDIDATO	NF	I	D	M	LS	TE	DN	INSC	NE	DF
1	ELAINE CRISTINA MARQUES ESPER	89,00	NÃO	SIM	SIM	5,00	60,00	10/01/2019	1997		
2	RICARDO FORNER	84,00	NÃO	SIM	SIM	0,00	60,00	23/08/1974	5525		
3	MOACYR RODRIGO HOEDMAKER DE ALMEIDA	84,00	NÃO	SIM	SIM	0,00	60,00	24/12/1974	3009		
4	CLAUDEMAR JOSÉ TREVIZAM	84,00	NÃO	NÃO	SIM	10,00	60,00	01/08/1966	4484		
5	SILVIO LUIS TOLEDO DE LIMA	74,00	NÃO	NÃO	SIM	0,00	60,00	21/08/1974	4941		
6	EDILENE DE SOUZA CUNHA	72,00	NÃO	NÃO	SIM	0,00	60,00	04/01/1978	2445		
7	ROGERIO SIQUEIRA CHIACCHIO	69,00	NÃO	NÃO	SIM	0,00	57,00	14/01/1977	2520		
8	CARLOS HENRIQUE DE OLIVEIRA	62,00	NÃO	NÃO	NÃO	0,00	60,00	26/11/1976	3314		
9	DIEGO BATISTA FELIX	61,00	NÃO	NÃO	SIM	0,00	51,00	24/05/1986	1079		
10	CLAUDIA CRISTINA GREGORINI	60,00	NÃO	NÃO	NÃO	0,00	60,00	18/05/1970	371		



EDUCAÇÃO

11	DANIEL DA PAZ	60,00	NÃO	NÃO	NÃO	0,00	60,00	26/08/1974	1492		
12	HELIETE APARECIDA SIMÕES DOS SANTOS	60,00	NÃO	NÃO	NÃO	0,00	60,00	24/05/1985	2134		
13	MARCOS VINICIUS GORITA DOS SANTOS	60,00	NÃO	NÃO	NÃO	0,00	60,00	18/07/1985	1600		
14	MARCOS MANOEL FERREIRA	58,00	NÃO	SIM	SIM	0,00	30,00	16/03/1982	1798	SIM	
15	RADIGYA MEYRELLES CORREIA	58,00	NÃO	NÃO	NÃO	0,00	58,00	17/10/1990	1545		
16	INÁCIO SANTOS DA SILVEIRA	52,00	NÃO	NÃO	NÃO	0,00	52,00	26/04/1983	2217		
17	RENATO TURCHET	51,50	NÃO	SIM	SIM	0,00	27,50	03/02/1976	5106		
18	ELOIANE MIRANDA BRITO	47,50	NÃO	NÃO	NÃO	0,00	47,50	02/06/1982	2839	SIM	
19	LAIÇA LUIZA RODRIGUES CALGARO	41,50	NÃO	NÃO	NÃO	0,00	41,50	20/02/1990	2403		
20	ANA CLÁUDIA DA SILVA	39,50	NÃO	NÃO	SIM	0,00	29,50	28/04/1981	1299		
21	ODILON JOSÉ LISBOA JUNIOR	37,00	NÃO	NÃO	SIM	0,00	27,00	13/03/1991	4432		
22	ICARO FERREIRA DE ABREU	36,00	NÃO	SIM	SIM	0,00	12,00	22/12/1986	188		
23	JOUBERTY PENHA LEAL	35,00	NÃO	NÃO	SIM	0,00	25,00	11/02/1979	500		
24	GISELI PEREIRA DOS ANJOS DA SILVA NOVAES	34,00	NÃO	NÃO	NÃO	5,00	25,00	13/01/1990	3712		
25	GEOVANE RIBEIRO DOS SANTOS	30,00	NÃO	SIM	SIM	0,00	0,00	26/08/1978	2871		
26	MARINA BACCARIN	28,50	NÃO	SIM	SIM	0,00	4,50	10/04/1990	3367		
27	RODRIGO NOGUEIRA PADOVAN	28,00	NÃO	SIM	SIM	0,00	0,00	15/08/1984	5234		
28	JÚLIA SCAFF MOREIRA DIAS	27,50	NÃO	SIM	SIM	0,00	3,50	11/07/1990	4605		
29	BRUNA SUSTISO MARTINS	26,50	NÃO	NÃO	NÃO	5,00	21,50	04/08/1993	3173		
30	BRUNO CARMO DE SÁ	25,50	NÃO	NÃO	NÃO	0,00	21,50	04/01/1996	3145		
31	LUCIDIO CRISTOVÃO FARDELONE	24,00	NÃO	SIM	SIM	0,00	0,00	25/09/1968	4093		
32	JOSUÉ MARIANI SILLA	24,00	NÃO	SIM	SIM	0,00	0,00	22/01/1985	3704		
33	CINTIA FRANCO RODRIGUES MENDONÇA	24,00	NÃO	NÃO	SIM	0,00	12,00	24/02/1993	2210		
34	FERNANDA EDILENE DE LIMA	24,00	NÃO	NÃO	NÃO	5,00	17,00	05/11/1997	1050		
35	MARIA FRANCISCA RIBEIRO DE AGUIAR BARGAS	20,50	NÃO	NÃO	SIM	5,00	5,50	19/11/1989	3736		
36	VICTOR RAMON MENDONÇA LEITE	20,00	NÃO	NÃO	NÃO	5,00	15,00	09/06/1990	3697		
37	JANETE MAURICIO NASCIMENTO	19,50	NÃO	NÃO	NÃO	0,00	19,50	10/11/1980	3470		
38	RONALDO ELIEZER MAMELLI	19,00	NÃO	NÃO	SIM	5,00	0,00	11/10/1968	1787	SIM	
39	CLAYTON RAFAEL SOARES	18,00	NÃO	NÃO	NÃO	10,00	4,00	30/06/1983	3123		
40	JÔNYSO PONTES SILVA	17,00	NÃO	NÃO	NÃO	5,00	12,00	26/06/1994	3540		
41	MARIA APARECIDA CORDEIRO RIBEIRO	17,00	NÃO	NÃO	NÃO	0,00	13,00	11/10/1985	2137		
42	ELIANA MOREIRA DA ROCHA	16,00	NÃO	NÃO	NÃO	10,00	0,00	05/03/1986	2952		
43	MARIA APARECIDA DAMIÃO DE SOUSA	16,00	NÃO	NÃO	NÃO	0,00	16,00	10/01/1987	4290	SIM	
44	ANA LÚCIA GOMES FERREIRA	15,00	NÃO	NÃO	NÃO	5,00	6,00	30/08/1985	1027		
45	RAPHAELA OLIVEIRA DOS SANTOS	14,00	NÃO	NÃO	NÃO	5,00	7,00	16/02/1991	2535		
46	GABRIEL APARECIDO MIRANDA E SILVA	13,00	NÃO	NÃO	NÃO	5,00	4,00	26/12/1996	199		
47	VANESSA DOS SANTOS SILVA	11,00	NÃO	NÃO	NÃO	0,00	7,00	22/03/1990	4152		
48	BARBARA BACELAR NASCIMENTO	10,00	NÃO	NÃO	SIM	0,00	0,00	07/02/1994	582		
49	LAURA CARVALHO DA SILVA	10,00	NÃO	NÃO	SIM	0,00	0,00	03/05/1994	5011	SIM	
50	CAROLINE GOMES FERNANDES	10,00	NÃO	NÃO	SIM	0,00	0,00	12/07/1994	1813		
51	ANDRÉI RODRIGUES LINS	10,00	NÃO	NÃO	NÃO	10,00	0,00	09/02/1970	3390		
52	BEATRIZ FERNANDES DOS SANTOS	9,50	NÃO	NÃO	NÃO	0,00	9,50	07/04/1997	3074		
53	MICHELLE ABAID	9,00	NÃO	NÃO	NÃO	5,00	0,00	18/01/1986	2513		
54	PAULO ANDRÉ FABIA DE FREITAS	5,00	NÃO	NÃO	NÃO	5,00	0,00	25/08/1975	411		
55	CRISTINA ERI MIURA FURLANETO	5,00	NÃO	NÃO	NÃO	5,00	0,00	09/12/1981	585		
56	RICARDO LUIZ DE FRANÇA	4,00	NÃO	NÃO	NÃO	0,00	0,00	17/09/1968	1320		
57	FELIPE FABIANO BENJAMIN PENILLO	2,00	NÃO	NÃO	NÃO	0,00	0,00	04/01/1993	4294		
58	ARIELE NEVES DA SILVA	1,50	NÃO	NÃO	NÃO	0,00	1,50	09/09/1996	5380		
59	JOSE ROBERTO GALAFASSE	0,00	NÃO	NÃO	NÃO	0,00	0,00	18/03/1967	200		
60	LUIS ANTONIO LAMBERTI	0,00	NÃO	NÃO	NÃO	0,00	0,00	05/09/1978	2182		
61	CLÁUDIA REGINA FERREIRA DOS SANTOS	0,00	NÃO	NÃO	NÃO	0,00	0,00	16/09/1979	4681		
62	KAREN CRISTIANE DA SILVA CAMPANA	0,00	NÃO	NÃO	NÃO	0,00	0,00	23/10/1979	2579		
63	JOSÉ GETÚLIO CHUMA	0,00	NÃO	NÃO	NÃO	0,00	0,00	17/11/1981	390		
64	ALEXANDRE LUIS MONAROLO	0,00	NÃO	NÃO	NÃO	0,00	0,00	04/11/1982	3763		
65	MICHEL RICARDO SEBINEL	0,00	NÃO	NÃO	NÃO	0,00	0,00	10/10/1985	4102		
66	LUANA DO NASCIMENTO	0,00	NÃO	NÃO	NÃO	0,00	0,00	30/12/1986	2157		
67	AMANDA APARECIDA DE SOUZA	0,00	NÃO	NÃO	NÃO	0,00	0,00	23/11/1995	4802	SIM	
68	JOÃO PEDRO ADAMI DE CARVALHO	0,00	NÃO	NÃO	NÃO	0,00	0,00	28/12/1999	1434		
69	NOAH PEREIRA SILVA	0,00	NÃO	NÃO	NÃO	0,00	0,00	27/10/2000	2226	SIM	

PROFESSOR DE LÍNGUA ESTRANGEIRA ESPANHOL			DESEMPATE								NE	DF
CL	NOME DO CANDIDATO	NF	I	D	M	LS	TE	DN	INSC			
1	MARIA APARECIDA DE BARROS DOS SANTOS	69,00	NÃO	NÃO	NÃO	5,00	60,00	31/03/1962	5477			
2	TANIA DE SOUZA AVELINO	65,00	NÃO	NÃO	NÃO	5,00	60,00	22/09/1973	422			
3	PATRICIA CORTEZ	65,00	NÃO	NÃO	NÃO	5,00	60,00	09/08/1976	3341			
4	ÉDER REYNALDO OLIVARES	65,00	NÃO	NÃO	NÃO	5,00	60,00	03/12/1982	1775			
5	GLADSTON EMMANUEL IZZO	64,00	NÃO	NÃO	NÃO	0,00	60,00	03/04/1978	1771			
6	ALICE BARBOSA GOMES DE ANDRADE	64,00	NÃO	NÃO	NÃO	0,00	60,00	26/10/1983	5102			
7	HELLEN CHRISTHINE KIVITZ	60,00	NÃO	NÃO	NÃO	0,00	60,00	05/06/1969	3895			
8	JESSICA DE OLIVEIRA	49,00	NÃO	NÃO	SIM	5,00	30,00	10/03/1991	1126			
9	MÔNICA GUERRERO GARAY	44,00	NÃO	NÃO	SIM	0,00	30,00	06/03/1984	1572			
10	GASTON GERMAN REMESNIK	42,50	NÃO	NÃO	NÃO	0,00	38,50	27/04/1978	4122			
11	GILDNEIA RAMOS BLOHEM SANTOS	36,50	NÃO	NÃO	SIM	0,00	22,50	04/10/1978	1529			
12	ELIS REGINA GUEDES DE SOUZA	33,50	NÃO	NÃO	NÃO	10,00	19,50	19/10/1982	2671			
13	WANEIDE MARIA DE OLIVEIRA	28,50	NÃO	NÃO	NÃO	5,00	19,50	08/10/1981	4137			
14	BARBARA RENATA SANTOS SANTANA	19,50	NÃO	NÃO	NÃO	5,00	10,50	14/04/1983	2811	SIM		



EDUCAÇÃO

15	PÂMELA SOARES SILVÉRIO RODRIGUES	19,50	NÃO	NÃO	NÃO	0,00	15,50	16/01/1990	5206		
16	JÉSSICA RODRIGUES ROSA	17,00	NÃO	NÃO	SIM	0,00	3,00	28/02/1991	2836		
17	ANDIARA SANTOS SILVA	13,50	NÃO	NÃO	NÃO	5,00	4,50	25/10/1988	2474	SIM	
18	LUCIENE BARBOSA DE SOUSA SANTOS	11,00	NÃO	NÃO	NÃO	5,00	0,00	03/07/1979	1776	SIM	
19	ROQUE ETIENNE DÍAZ HERRERA	9,00	SIM	NÃO	NÃO	5,00	0,00	16/08/1961	5128		
20	ELVIRA TABIO OTERO	4,00	SIM	NÃO	NÃO	0,00	0,00	02/05/1959	2850		
21	ROSIANE CASSIA FREITAS OLIVEIRA	4,00	NÃO	NÃO	NÃO	0,00	0,00	31/01/1970	195		
22	LEANDRO FREITAS TRENTIN	4,00	NÃO	NÃO	NÃO	0,00	0,00	09/08/1975	3015		
23	IVANISE SILVA DO NASCIMENTO	4,00	NÃO	NÃO	NÃO	0,00	0,00	28/12/1976	3929		
24	FERNANDA ALMEIDA DO VALE	4,00	NÃO	NÃO	NÃO	0,00	0,00	20/04/1993	2187		
25	AMANDA HESPANHOLETTI VILARES DE OLIVEIRA	4,00	NÃO	NÃO	NÃO	0,00	0,00	06/07/1995	1198		

PROFESSOR DE LÍNGUA ESTRANGEIRA FRANCÊS			DESEMPATE								
CL	NOME DO CANDIDATO	NF	I	D	M	LS	TE	DN	INSC	NE	DF
1	JOSÉ LUIZ NEGREIROS	37,50	SIM	NÃO	NÃO	5,00	28,50	10/05/1955	4079		
2	GILDARIS FERREIRA PANDIM	28,00	NÃO	SIM	SIM	0,00	0,00	09/05/1983	1354		
3	PRICILA INÁCIO MARTINS	18,00	NÃO	SIM	NÃO	0,00	0,00	30/05/1990	5006		
4	SANDRA DE BARROS	14,00	NÃO	NÃO	SIM	0,00	0,00	04/03/1964	1633		
5	JEAN FABIEN	12,50	NÃO	NÃO	NÃO	0,00	12,50	14/02/1982	5458		
6	BRUNA ALVES DE OLIVEIRA AMBRÓSIO	7,00	NÃO	NÃO	NÃO	0,00	3,00	10/04/1998	2003		
7	ROSANA FABRI	4,00	NÃO	NÃO	NÃO	0,00	0,00	01/11/1966	2741		
8	SANDRO JOSÉ SILVA DIAS	4,00	NÃO	NÃO	NÃO	0,00	0,00	07/04/1976	2346		
9	RAQUEL DOS REIS	4,00	NÃO	NÃO	NÃO	0,00	0,00	06/10/1988	1837		
10	ANA PAULA PANETTA PADILHA	3,00	NÃO	NÃO	NÃO	0,00	3,00	20/02/1998	1610		

PROFESSOR DE LÍNGUA ESTRANGEIRA INGLÊS			DESEMPATE								
CL	NOME DO CANDIDATO	NF	I	D	M	LS	TE	DN	INSC	NE	DF
1	WAGNER ERNESTO JONAS FRANCO	93,00	NÃO	SIM	SIM	5,00	60,00	12/02/1984	745		
2	SÔNIA ÉRIKA KÁTIA DO AMARAL TOGNOLI	86,00	NÃO	NÃO	SIM	10,00	60,00	10/06/1964	4012		
3	FERNANDA TOLEDO DE SOUZA FURLANI	84,00	NÃO	NÃO	SIM	10,00	60,00	10/07/1982	4405		
4	LÍVIA CARNIO CUSTODIO GONÇALVES	84,00	NÃO	NÃO	SIM	10,00	60,00	19/08/1983	1752		
5	ANA ROSA DA SILVA	79,00	NÃO	NÃO	SIM	5,00	60,00	25/05/1964	4217		
6	HELENA MARIA CAMELO DE AMORIM	79,00	NÃO	NÃO	SIM	5,00	60,00	13/07/1968	1067		
7	ROBERTO JOSÉ DA SILVA	78,50	NÃO	SIM	SIM	0,00	50,50	16/09/1974	2539	SIM	
8	EDMILSON DE SOUZA SANTOS	74,00	NÃO	NÃO	NÃO	10,00	60,00	18/04/1983	1757	SIM	
9	MARIA JOSÉ RAMOS ROQUE	71,00	SIM	NÃO	NÃO	5,00	60,00	01/02/1959	3416		
10	MARIA DO SOCORRO COLARES VIDAL	69,00	NÃO	NÃO	NÃO	5,00	60,00	30/09/1963	1499		
11	SONIA LOPES DO N MAZZI	69,00	NÃO	NÃO	NÃO	5,00	60,00	22/12/1965	2027		
12	VALÉRIA CRISTINA ROSSA	69,00	NÃO	NÃO	NÃO	5,00	60,00	06/07/1966	3680		
13	CLAUDIA REGINA GALVES	69,00	NÃO	NÃO	NÃO	5,00	60,00	01/07/1970	3062		
14	LUCIANA GOMES MORORÓ	69,00	NÃO	NÃO	NÃO	5,00	60,00	02/07/1970	2656		SIM
15	MARIANA MERCHIOR	69,00	NÃO	NÃO	NÃO	5,00	60,00	18/12/1987	3318		
16	WILLIAM GUIMARÃES GASPARETI	68,00	SIM	NÃO	NÃO	10,00	54,00	03/06/1958	2293		
17	ANA PAULA FORLI	67,00	NÃO	NÃO	NÃO	5,00	60,00	24/11/1972	3956		
18	RUBENS LEITE BELEM	67,00	NÃO	NÃO	NÃO	5,00	58,00	12/04/1970	3052		
19	ROBSON OLIVEIRA SILVA	67,00	NÃO	NÃO	NÃO	5,00	58,00	15/02/1983	3019		
20	FABIANA RIBEIRO CASTANHO MARIA	66,00	NÃO	NÃO	NÃO	0,00	60,00	20/09/1975	5067		
21	REGINA MARCIA DOS SANTOS CORRÊA	65,00	NÃO	NÃO	NÃO	5,00	60,00	10/04/1966	3815		
22	NEUSA AP ZANATTA BRASSAROTO	64,00	NÃO	NÃO	NÃO	0,00	60,00	27/05/1963	1535		
23	HELLEN CHRISTHINE KIVITZ	64,00	NÃO	NÃO	NÃO	0,00	60,00	05/06/1969	3883		
24	GISLAINE INACIO CAETANO DA SILVA	64,00	NÃO	NÃO	NÃO	0,00	60,00	24/11/1970	1650		
25	ANA LUIZA JORGE MARTINI	64,00	NÃO	NÃO	NÃO	0,00	60,00	30/09/1980	620		
26	LUIZ FERNANDO DE OLIVEIRA SILVA	64,00	NÃO	NÃO	NÃO	0,00	60,00	29/05/1990	1025		
27	CLARA AVILA ORNELLAS	61,50	NÃO	SIM	SIM	0,00	37,50	27/08/1971	4308		
28	MAHINE DE ALMEIDA GONÇALVES	61,50	NÃO	NÃO	NÃO	0,00	57,50	15/04/1989	1890		
29	ROSA BATISTA DOS SANTOS OLIVEIRA	59,00	NÃO	NÃO	NÃO	0,00	55,00	12/05/1977	4077	SIM	
30	JEFERSON FERREIRA DE SOUSA	58,50	NÃO	NÃO	NÃO	10,00	44,50	18/02/1993	2830		
31	RAÍSSA BRUNA ZECHI	58,00	NÃO	NÃO	NÃO	10,00	44,00	12/12/1994	5376		
32	CINTIA RONIZ LOPES CARVALHO	57,00	NÃO	NÃO	NÃO	5,00	48,00	29/10/1984	477		
33	REYNALDO RODRIGUES	55,00	NÃO	NÃO	NÃO	0,00	51,00	02/06/1993	4106		
34	LINDALVA DOS ANJOS LEITE	54,00	NÃO	NÃO	NÃO	0,00	50,00	15/05/1975	1737		
35	JOÃO GOMES DE SOUSA	52,50	NÃO	NÃO	NÃO	0,00	52,50	17/04/1973	3179		
36	SILVIA MARA TELLINI	51,00	NÃO	SIM	SIM	0,00	23,00	03/12/1976	2202		
37	ISABEL DE MORAIS LOPES	49,50	NÃO	NÃO	NÃO	0,00	49,50	11/12/1982	4199		
38	JOSE MARCONDES PEREIRA	48,50	NÃO	NÃO	NÃO	10,00	34,50	17/10/1972	4797		
39	MARINA ALENCAR DOS SANTOS	48,00	NÃO	NÃO	NÃO	0,00	48,00	23/01/1989	2947		
40	FERNANDA DA SILVA SABIA DE MOURA	48,00	NÃO	NÃO	NÃO	0,00	48,00	21/10/1989	4054		
41	CASSIANA PARISENTI	46,50	NÃO	NÃO	NÃO	5,00	37,50	20/01/1978	5029		
42	IONICE ZUCOLAR	46,00	NÃO	NÃO	NÃO	10,00	32,00	28/10/1963	4767		
43	VILMÁRIA GIL DOS SANTOS	44,00	NÃO	NÃO	SIM	5,00	25,00	28/05/1973	3085		
44	DANIÉLA CASTANHEIRA CREMA	43,00	NÃO	NÃO	NÃO	5,00	34,00	08/06/1978	2888		
45	ELISABETE PANSSONATTO BRETERNITZ	42,50	SIM	NÃO	NÃO	10,00	28,50	01/06/1954	2787		
46	PÂMELA SOARES SILVÉRIO RODRIGUES	41,00	NÃO	NÃO	NÃO	0,00	37,00	16/01/1990	5216		
47	ELAINE PRISCILA DEOLINDO	40,50	NÃO	NÃO	NÃO	0,00	40,50	15/01/1972	2720		
48	VALDENIRA LOPES MARINHO BARRETO	40,50	NÃO	NÃO	NÃO	0,00	38,50	20/11/1979	3854		
49	CARLA ELIANE QUARESMA	39,50	NÃO	NÃO	SIM	0,00	25,50	15/06/1979	3531		



EDUCAÇÃO

50	KELLEN CRISTINA AZEVEDO SIMÕES	38,50	NÃO	NÃO	NÃO	5,00	29,50	13/09/1980	5512		
51	EMERSON NAMAR SALIM	35,50	NÃO	NÃO	NÃO	5,00	26,50	22/08/1983	4267		
52	CÁSSIO DIAS DALMO	35,50	NÃO	NÃO	NÃO	5,00	26,50	21/02/1990	1461		
53	REGINA DIAS SILVA	35,00	NÃO	NÃO	NÃO	10,00	20,00	29/01/1976	5522		
54	ANGÉLICA SANTOS MACEDO	35,00	NÃO	NÃO	NÃO	0,00	31,00	12/05/1989	893		
55	TATIANE LIMA TAVARES TOFFOLI	34,50	NÃO	NÃO	NÃO	5,00	25,50	26/08/1995	215		
56	CASSIO EVANDRO NUNES	32,50	NÃO	NÃO	NÃO	5,00	23,50	30/01/1988	2335		
57	KARINA MACHADO DA SILVA BUENO	32,00	NÃO	NÃO	NÃO	0,00	32,00	22/02/1988	4581		
58	IINDIRA MARIA ALVES VICENTE	32,00	NÃO	NÃO	NÃO	0,00	26,00	02/09/1978	5276		
59	FABIO DE SOUZA MAGALHAES COSTA	30,00	NÃO	NÃO	NÃO	0,00	26,00	17/12/1977	2145		
60	ELÂNIA BATISTA	28,50	NÃO	NÃO	NÃO	5,00	19,50	07/11/1981	1410		
61	RENATA MORETTI CROCE DOS SANTOS	27,50	NÃO	NÃO	NÃO	0,00	23,50	03/01/1986	2223		
62	QUÉZIA DOS SANTOS COSTA	26,00	NÃO	NÃO	SIM	5,00	9,00	26/03/1980	4523		
63	ROGÉRIO FLORES DE ALMEIDA	25,50	NÃO	NÃO	NÃO	0,00	23,50	02/01/1983	2784		
64	THALES REIS ALECRIM	25,00	NÃO	NÃO	SIM	0,00	11,00	13/12/1995	591		
65	MARCIA MESCOLLOTE	25,00	NÃO	NÃO	NÃO	0,00	25,00	05/04/1974	690		
66	LUIZA FERREIRA MENEZES	24,00	NÃO	NÃO	NÃO	10,00	10,00	05/04/1992	381		
67	THALES BIANCHI TOLEDO	24,00	NÃO	NÃO	NÃO	10,00	10,00	28/05/1993	119		
68	POLLYANNA FERREIRA DE LIMA LUZ	24,00	NÃO	NÃO	NÃO	0,00	24,00	28/04/1987	5173		
69	BRUNA DE FARIA ARAGÃO	24,00	NÃO	NÃO	NÃO	0,00	24,00	12/05/1996	2969		
70	LUIZ CARLOS DOS SANTOS	23,00	NÃO	NÃO	NÃO	0,00	19,00	29/12/1976	759		
71	MARCIO VAGNO SOBRINHO	21,00	NÃO	NÃO	NÃO	0,00	21,00	08/02/1978	4642		
72	JAMILE MAIA DE OLIVEIRA	20,50	NÃO	NÃO	NÃO	0,00	20,50	03/09/1991	4224		
73	REBECCA ANDRADE DE SÁ	20,50	NÃO	NÃO	NÃO	0,00	16,50	09/09/1994	4150		
74	CECÍLIA ADOLPHO MARTINS	20,00	NÃO	NÃO	SIM	0,00	6,00	05/12/1981	2662		
75	AUGUSTO VOVIO LUCIO	20,00	NÃO	NÃO	NÃO	0,00	20,00	25/09/1995	4888		
76	REVIU BARROS	19,00	SIM	NÃO	SIM	5,00	0,00	01/12/1954	4376		
77	NANCY DE CAMPOS FREITAS	19,00	NÃO	NÃO	SIM	5,00	0,00	22/04/1962	4186		
78	BEATRIZ HELENA KUDO E SILVA	18,50	NÃO	NÃO	NÃO	0,00	14,50	01/05/1994	2545		
79	NAHARAN KARLA DE SOUZA PURCINO	17,50	NÃO	NÃO	SIM	0,00	3,50	19/04/1987	5519		
80	DANIELA ANTONIO	17,50	NÃO	NÃO	NÃO	5,00	8,50	19/02/1975	3663		
81	CLAYTON DA SILVA CARVALHO	17,50	NÃO	NÃO	NÃO	5,00	8,50	01/08/1985	133		
82	FABIANA LAURENTINO DA SILVA	16,50	NÃO	NÃO	NÃO	0,00	16,50	03/05/1976	1075		
83	ROSANGELA ALEIXO	16,50	NÃO	NÃO	NÃO	0,00	12,50	06/03/1976	1565		
84	MARISA DE SALVO MIOTTI	16,00	NÃO	NÃO	NÃO	10,00	0,00	09/04/1969	3808		
85	MARCOS PEREIRA DE SOUZA	16,00	NÃO	NÃO	NÃO	10,00	0,00	15/04/1972	758		
86	MARILÂNDIA DE ARAUJO E SILVA	16,00	NÃO	NÃO	NÃO	5,00	5,00	28/12/1974	4595		
87	SILVANA DE CASSIA MANACERA TURRINI	15,50	NÃO	NÃO	NÃO	0,00	9,50	24/08/1962	3158		
88	JULIANA GUARISO DE CAMPOS	15,00	NÃO	NÃO	NÃO	0,00	11,00	22/03/1988	1533		
89	TATIANE DE OLIVEIRA SANTOS	15,00	NÃO	NÃO	NÃO	0,00	11,00	23/03/1994	1882		
90	MARINA OLIVEIRA CALDAS	14,00	NÃO	NÃO	SIM	0,00	0,00	28/01/1989	2124		
91	SARA DO PRADO VIRECCI FANA	14,00	NÃO	NÃO	NÃO	10,00	4,00	07/01/1984	4629		
92	RENATA PAVÃO LIMA ZACARONI	14,00	NÃO	NÃO	NÃO	10,00	0,00	27/03/1974	2919		
93	GENZE TABORDA DA SILVA ROSSINI	14,00	NÃO	NÃO	NÃO	10,00	0,00	15/01/1987	1640		
94	LEILA ADRIANA SIBINEL SANCHES	14,00	NÃO	NÃO	NÃO	5,00	5,00	05/11/1971	2296		
95	KAREN CRISTINA PETENÁ DOS SANTOS	14,00	NÃO	NÃO	NÃO	0,00	14,00	02/06/1983	954		
96	GABRIELLE DE SOUZA ATHAYDE	13,50	NÃO	NÃO	NÃO	0,00	13,50	31/08/1998	1579		
97	LEILIANE DOS SANTOS TAVARES	13,00	NÃO	NÃO	NÃO	0,00	9,00	18/07/1993	632		
98	FERNANDA CARVALHO SOUZA	13,00	NÃO	NÃO	NÃO	0,00	9,00	04/12/1993	4741	SIM	
99	SUSANA MOLOGNONI	12,50	NÃO	NÃO	NÃO	0,00	8,50	07/01/1966	5256		
100	CAROLINE DE PAIVA OMENA	10,00	NÃO	NÃO	SIM	0,00	0,00	20/04/1996	5037		
101	CLEIDE BONETTO ROSA	9,00	NÃO	NÃO	NÃO	5,00	0,00	23/02/1969	5317		
102	IVANISE SILVA DO NASCIMENTO	9,00	NÃO	NÃO	NÃO	5,00	0,00	28/12/1976	3708		
103	MAURICIO PEREIRA DO NASCIMENTO	9,00	NÃO	NÃO	NÃO	5,00	0,00	02/11/1978	2659		
104	PATRICIA DE OLIVEIRA ALMEIDA DALMAZO	9,00	NÃO	NÃO	NÃO	5,00	0,00	26/02/1982	356	SIM	
105	LARISSA CREMONESI MAGALHÃES	9,00	NÃO	NÃO	NÃO	5,00	0,00	27/06/1983	4647		
106	JULIANA APARECIDA GIARETTA MANTOVANI	9,00	NÃO	NÃO	NÃO	5,00	0,00	08/11/1983	4795		
107	ELISABETH CHRISTIANE TEIXEIRA	9,00	NÃO	NÃO	NÃO	5,00	0,00	12/06/1984	979		
108	SANDRA HELENA FRAY PIRES	9,00	NÃO	NÃO	NÃO	0,00	9,00	27/04/1962	328		
109	MARINA CUNHA GODOY	9,00	NÃO	NÃO	NÃO	0,00	5,00	31/03/1992	4702		
110	SÍLVIA ALVES COSTA	8,50	NÃO	NÃO	NÃO	0,00	4,50	26/07/1969	2067		
111	MÔNICA ARAÚJO LACERDA	7,50	NÃO	NÃO	NÃO	0,00	3,50	21/04/1965	4766		
112	GISELE APARECIDA ANDRADE FRANZONI	7,00	NÃO	NÃO	NÃO	0,00	3,00	22/10/1985	987		
113	REGINA MARIA MAGALHAES	6,00	SIM	NÃO	NÃO	0,00	6,00	20/07/1956	730		
114	FABIO DA SILVA MARTINEZ	5,00	NÃO	NÃO	NÃO	5,00	0,00	25/12/1976	5244		
115	DANIELA ROBERTA DO CARMO BARBOSA	5,00	NÃO	NÃO	NÃO	5,00	0,00	02/01/1979	181		
116	KATIA SAMANTA FONSECA	5,00	NÃO	NÃO	NÃO	5,00	0,00	26/01/1979	3284		
117	REGIANE LOPES DA SILVA	5,00	NÃO	NÃO	NÃO	0,00	5,00	19/01/1996	708		
118	HENRIQUE FORLEVISI ABOU MOURAD	5,00	NÃO	NÃO	NÃO	0,00	5,00	06/04/1999	160		
119	MARY APARECIDA BUSCARIOLI DENTE	4,00	SIM	NÃO	NÃO	0,00	0,00	01/01/1959	926		
120	ESMERALDA PERIM PIZZOL	4,00	NÃO	NÃO	NÃO	0,00	0,00	13/08/1962	3734		
121	MARLENE ALVES DA SILVA MILANI	4,00	NÃO	NÃO	NÃO	0,00	0,00	04/08/1963	4421		
122	CLARINDA SENZIANI LO MONACO	4,00	NÃO	NÃO	NÃO	0,00	0,00	22/12/1963	583		
123	FATIMA JESUS DE SOUZA	4,00	NÃO	NÃO	NÃO	0,00	0,00	09/03/1971	701		
124	ADRIANA PELLEZER BASTOS MULLER	4,00	NÃO	NÃO	NÃO	0,00	0,00	19/03/1971	3535		
125	CARMEN SIMONE MIRANDA DOS SANTOS	4,00	NÃO	NÃO	NÃO	0,00	0,00	13/01/1973	2290	SIM	



EDUCAÇÃO

126	CLEBER DA SILVEIRA LIMA	4,00	NÃO	NÃO	NÃO	0,00	0,00	18/03/1974	3415		
127	MORGANA MYRTE RODRIGUES	4,00	NÃO	NÃO	NÃO	0,00	0,00	25/08/1975	4426		
128	LUCIANE SANTOS BRITO SILVA	4,00	NÃO	NÃO	NÃO	0,00	0,00	29/07/1977	1677		
129	DENISE MARA CARDOSO DE LIMA	4,00	NÃO	NÃO	NÃO	0,00	0,00	28/12/1979	1394		
130	LUIZ FERNANDO COSTA SILVA FERREIRA	4,00	NÃO	NÃO	NÃO	0,00	0,00	25/08/1981	784		
131	SEBASTIÃO APARECIDO ARGENTON	4,00	NÃO	NÃO	NÃO	0,00	0,00	08/03/1982	1690		
132	PRISCILA FERNANDES DE CARVALHO DOS SANTOS	4,00	NÃO	NÃO	NÃO	0,00	0,00	15/06/1982	832		
133	JOSÉ HENRIQUE PRADO LIMA	4,00	NÃO	NÃO	NÃO	0,00	0,00	25/07/1982	1745		
134	WILSON LUBIN	4,00	NÃO	NÃO	NÃO	0,00	0,00	07/11/1982	2238		
135	ADRIANO DONIZETE TADEU ARGENTON	4,00	NÃO	NÃO	NÃO	0,00	0,00	28/07/1984	1741		
136	RAMON JERONIMO DA SILVA	4,00	NÃO	NÃO	NÃO	0,00	0,00	05/02/1986	894		
137	MICHELE ANDRADE DE SOUZA	4,00	NÃO	NÃO	NÃO	0,00	0,00	18/01/1987	4500		
138	DANILO GIULICE	4,00	NÃO	NÃO	NÃO	0,00	0,00	16/03/1989	2304		
139	RAFAELA PROVASI CHAVES	4,00	NÃO	NÃO	NÃO	0,00	0,00	07/10/1989	4966		
140	IZABELA GOMES BARROS	4,00	NÃO	NÃO	NÃO	0,00	0,00	08/08/1990	406		
141	ANA PAULA DE ALMEIDA SILVA	4,00	NÃO	NÃO	NÃO	0,00	0,00	08/08/1990	4908		
142	ADRIELLE PERES AYRES	4,00	NÃO	NÃO	NÃO	0,00	0,00	19/12/1990	5319		
143	ISRAEL GUSTAVO PUPO	4,00	NÃO	NÃO	NÃO	0,00	0,00	11/05/1991	4816		
144	LUANA YAKINI SANTANA VILELA DE CARVALHO	4,00	NÃO	NÃO	NÃO	0,00	0,00	12/09/1991	4889	SIM	
145	JANAIRA FARIAS DE MENDONÇA	4,00	NÃO	NÃO	NÃO	0,00	0,00	27/03/1992	2508		
146	JAYNNA CAROLINE DE OLIVEIRA PEREIRA	4,00	NÃO	NÃO	NÃO	0,00	0,00	14/05/1993	1629		
147	NAYARA FERREIRA ALVES	4,00	NÃO	NÃO	NÃO	0,00	0,00	14/12/1993	1001		
148	ARTHUR GOMES MANTOVANI	4,00	NÃO	NÃO	NÃO	0,00	0,00	12/01/1994	711		
149	EMILY UCHÔAS PALOMO	4,00	NÃO	NÃO	NÃO	0,00	0,00	23/08/1995	1876		
150	LARISSA OLIVEIRA DE PAULA	4,00	NÃO	NÃO	NÃO	0,00	0,00	01/02/1998	1874		
151	KÉTILIN NÚBIA FEDOSSE	4,00	NÃO	NÃO	NÃO	0,00	0,00	16/06/1998	3396		
152	YANCA SOUZA DA ROSA	4,00	NÃO	NÃO	NÃO	0,00	0,00	03/12/1998	1589		
153	ACHILLEY LAIS FERRAZ	4,00	NÃO	NÃO	NÃO	0,00	0,00	13/12/1998	503		
154	NATÁLIA CERQUEIRA DO SACRAMENTO	4,00	NÃO	NÃO	NÃO	0,00	0,00	04/01/1999	5109		
155	SARA CRISTIANE MENDES DOS SANTOS	4,00	NÃO	NÃO	NÃO	0,00	0,00	20/10/1999	3200		
156	ANA CAROLINA OLIVEIRA PEREIRA	3,00	NÃO	NÃO	NÃO	0,00	3,00	05/02/2000	1202	SIM	
157	SOLANGE RAMOS NUNES GOTARDO	0,00	NÃO	NÃO	NÃO	0,00	0,00	03/07/1963	3614		
158	MARIA ANGÉLICA PLIXO	0,00	NÃO	NÃO	NÃO	0,00	0,00	28/07/1963	4701		
159	MARIA DE FATIMA FILISMINO LEITE	0,00	NÃO	NÃO	NÃO	0,00	0,00	04/11/1965	1110		
160	ALESSANDRA HERNANDEZ DE CAMPOS	0,00	NÃO	NÃO	NÃO	0,00	0,00	02/10/1974	2038		
161	ANA PAULA MARIANO	0,00	NÃO	NÃO	NÃO	0,00	0,00	20/02/1980	3303		
162	PRISCILA MITIE IMATA PEDROSO	0,00	NÃO	NÃO	NÃO	0,00	0,00	01/04/1980	2673		
163	ALEXANDRA GRANDINI POLIDORO	0,00	NÃO	NÃO	NÃO	0,00	0,00	11/02/1981	3951		
164	TELMA MARIA COSME	0,00	NÃO	NÃO	NÃO	0,00	0,00	10/07/1981	2082		
165	FÁBIO CRISTINA DEBIASIO ZAMPA	0,00	NÃO	NÃO	NÃO	0,00	0,00	26/09/1981	1460		
166	LEANDRA AZZONI CODOGNO	0,00	NÃO	NÃO	NÃO	0,00	0,00	07/04/1983	1106		
167	DOMÊNICA DE JESUS	0,00	NÃO	NÃO	NÃO	0,00	0,00	14/09/1984	5411		
168	JENIFER DANIELE DO PRADO	0,00	NÃO	NÃO	NÃO	0,00	0,00	18/08/1987	380		
169	TAINÁ MENDONÇA NORONHA	0,00	NÃO	NÃO	NÃO	0,00	0,00	27/02/1988	877		
170	VICTÓRIA LAMÁRIA ALVES DOS SANTOS	0,00	NÃO	NÃO	NÃO	0,00	0,00	03/10/1996	2930		

PROFESSOR DE LÍNGUA ESTRANGEIRA ITALIANO			DESEMPATE								NE	DF
CL	NOME DO CANDIDATO	NF	I	D	M	LS	TE	DN	INSC	NE	DF	
1	JULIANA HASS	93,00	NÃO	SIM	SIM	5,00	60,00	29/07/1977	2116			
2	LUCIANE DO NASCIMENTO SPADOTTO	27,50	NÃO	NÃO	SIM	0,00	17,50	12/05/1981	2307			
3	MARIA CONCEIÇÃO SCHEITINO	10,00	NÃO	NÃO	SIM	0,00	0,00	10/02/1989	5506			

NF = NOTA FINAL / I = IDOSO / D = OBTVEU PONTUAÇÃO DIFERENTE DE ZERO EM DOUTORADO / M = OBTVEU PONTUAÇÃO DIFERENTE DE ZERO EM MESTRADO / LS = PONTUAÇÃO EM ESPECIALIZAÇÃO (LATO SENSU) / TE = PONTUAÇÃO EM TEMPO DE EXPERIÊNCIA / DN = DATA DE NASCIMENTO / INSC = NÚMERO DE INSCRIÇÃO NESTE PROCESSO SELETIVO / NE = CANDIDATOS AUTODECLARADOS NEGROS / DF = CANDIDATO COM DEFICIÊNCIA.

CANDIDATOS CLASSIFICADOS – VAGAS RESERVADAS ÀS PESSOAS NEGRAS

PROFESSOR DE ED. BÁSICA I			DESEMPATE								NE	DF
CL	NOME DO CANDIDATO	NF	I	D	M	LS	TE	DN	INSC	NE	DF	
1	SELMA APARECIDA DE LACERDA	72,00	NÃO	NÃO	NÃO	10,00	60,00	29/01/1970	4506	SIM		
2	ANDREIA VALERIA GOVÊA LOPES	72,00	NÃO	NÃO	NÃO	10,00	60,00	25/08/1979	2995	SIM		
3	SELMA SILVA DO NASCIMENTO	72,00	NÃO	NÃO	NÃO	10,00	60,00	31/01/1983	3702	SIM		
4	ISABEL ALVANETE RODRIGUES DE PAULA	70,00	NÃO	NÃO	NÃO	10,00	60,00	28/08/1967	4520	SIM		
5	ZILDA CONCEIÇÃO DE CARVALHO	70,00	NÃO	NÃO	NÃO	10,00	60,00	22/02/1969	2289	SIM		
6	TEREZINHA DOS SANTOS PINHEIRO	70,00	NÃO	NÃO	NÃO	10,00	60,00	18/02/1971	426	SIM		
7	JULIANA ROSA DOS SANTOS NOVAES	70,00	NÃO	NÃO	NÃO	10,00	60,00	25/09/1983	4546	SIM		
8	ANDREIA NOGUEIRA SANTOS	70,00	NÃO	NÃO	NÃO	10,00	60,00	25/02/1988	4502	SIM		
9	ELISABETE DOS SANTOS BERTOLO	67,00	NÃO	NÃO	NÃO	5,00	60,00	14/02/1980	1789	SIM		
10	MARIA HILCA M S MATOS	65,00	NÃO	NÃO	NÃO	5,00	60,00	03/03/1965	4708	SIM		
11	SHEILA CRISTINA CARDOSO	65,00	NÃO	NÃO	NÃO	5,00	60,00	04/03/1983	3957	SIM		
12	CEZAR LEANDRO DE ARAÚJO ALMEIDA	64,50	NÃO	NÃO	NÃO	10,00	54,50	14/12/1987	5056	SIM		
13	ADRIANA DOS SANTOS SOARES	63,50	NÃO	NÃO	NÃO	10,00	49,50	21/07/1973	4424	SIM		
14	JANAÍNA CRISTINE OLIVEIRA LOPES	63,00	NÃO	NÃO	NÃO	10,00	49,00	26/10/1976	830	SIM		
15	ANGELA RAQUEL DE CAMPOS	62,00	NÃO	NÃO	NÃO	5,00	57,00	08/09/1974	5428	SIM		
16	MARCIA REGINA PEREIRA MARTINELI	60,00	NÃO	NÃO	NÃO	0,00	60,00	21/05/1966	4761	SIM		



EDUCAÇÃO

17	CLEONICE APARECIDA GOMES CALDAS	60,00	NÃO	NÃO	NÃO	0,00	60,00	06/04/1968	1482	SIM	
18	MARINALVA VIRIATA ESTEVAM	60,00	NÃO	NÃO	NÃO	0,00	60,00	03/08/1970	1278	SIM	
19	ELIANA MARIA ROBERTO	60,00	NÃO	NÃO	NÃO	0,00	60,00	19/11/1971	5286	SIM	
20	RENATA LISBOA AMADO DA SILVA	60,00	NÃO	NÃO	NÃO	0,00	60,00	25/09/1985	4270	SIM	
21	SHEILA CRISTINA SILVA DA CUNHA	60,00	NÃO	NÃO	NÃO	0,00	60,00	18/02/1987	2511	SIM	
22	BRUNA CARDOSO SANTANA DE FARIA	60,00	NÃO	NÃO	NÃO	0,00	60,00	18/07/1987	3721	SIM	
23	LAUDICEA MARIA DA SILVA	60,00	NÃO	NÃO	NÃO	0,00	60,00	27/04/1989	3469	SIM	
24	NEUSA MARIA GOMES	59,00	SIM	NÃO	NÃO	5,00	52,00	13/03/1959	4092	SIM	
25	SILVANA SILVA E SOUZA	58,50	NÃO	NÃO	NÃO	10,00	48,50	05/03/1971	3816	SIM	
26	TATIANA SANTANA DE OLIVEIRA	56,50	NÃO	NÃO	NÃO	0,00	56,50	20/12/1981	1894	SIM	
27	ANA PAULA MARIA ALVES FELIPE	55,50	NÃO	NÃO	NÃO	5,00	50,50	31/08/1980	4351	SIM	
28	JULIANA APARECIDA SANTOS BADU	52,50	NÃO	NÃO	NÃO	10,00	42,50	13/10/1984	4721	SIM	
29	LEANDRO VITORIO SANTOS PEREIRA	52,50	NÃO	NÃO	NÃO	10,00	42,50	13/12/1990	4468	SIM	
30	LUCÉLIA SANTOS SILVA	52,00	NÃO	NÃO	NÃO	10,00	38,00	18/03/1978	2818	SIM	
31	FLAVIA RIBEIRO MANTOVANI	52,00	NÃO	NÃO	NÃO	10,00	38,00	11/11/1988	2021	SIM	
32	AURELINO PAULO DOS SANTOS	52,00	NÃO	NÃO	NÃO	5,00	45,00	03/12/1965	2008	SIM	
33	MARY CILENE ALVES DE ARAUJO	51,00	NÃO	NÃO	NÃO	0,00	49,00	07/03/1981	4578	SIM	
34	ELISANGELA PEREIRA DE AZEVEDO	50,00	NÃO	NÃO	NÃO	5,00	45,00	21/08/1980	4101	SIM	
35	LUCIANA APARECIDA DA SILVA MARCELINO	49,00	NÃO	NÃO	NÃO	0,00	49,00	06/04/1986	4737	SIM	
36	MIRIAN DE JESUS SOUZA	48,50	NÃO	NÃO	NÃO	5,00	43,50	17/04/1983	2600	SIM	
37	LILIANE DA SILVA NOGUEIRA	47,50	NÃO	NÃO	NÃO	0,00	47,50	13/07/1992	1557	SIM	
38	ANDRA SANTOS SILVA	46,00	NÃO	NÃO	NÃO	10,00	36,00	04/11/1987	3175	SIM	
39	CIBELI RAMOS DOS ANJOS SILVA	45,50	NÃO	NÃO	NÃO	5,00	40,50	13/03/1987	4388	SIM	
40	MARIA APARECIDA FERREIRA DE LIMA	45,00	SIM	NÃO	SIM	10,00	25,00	01/06/1958	1384	SIM	
41	SHIRLEY FERREIRA ANTUNES	45,00	NÃO	NÃO	NÃO	5,00	38,00	29/04/1982	3549	SIM	
42	JANAINA ANDRADE RODRIGUES DE ALMEIDA	45,00	NÃO	NÃO	NÃO	0,00	43,00	11/10/1978	3857	SIM	
43	FRANCISCA GOMES DE SOUZA	44,50	NÃO	NÃO	NÃO	10,00	32,50	04/10/1969	3206	SIM	
44	FERNANDA REGINA DE SANTANA ESTRELA	44,50	NÃO	NÃO	NÃO	5,00	39,50	04/10/1980	3501	SIM	
45	JACKLINE SANTOS ALMEIDA	44,00	NÃO	NÃO	NÃO	10,00	34,00	18/11/1978	2461	SIM	
46	CÉLIA ALVES MARTINS RODRIGUES	43,50	NÃO	NÃO	NÃO	10,00	33,50	16/11/1980	3426	SIM	
47	PATRICIA AMORIM DE PAULA	42,50	NÃO	NÃO	SIM	0,00	32,50	24/01/1988	4870	SIM	
48	TÂNIA VALESKA EDUARDO DA SILVA	42,50	NÃO	NÃO	NÃO	10,00	32,50	17/02/1971	2198	SIM	
49	ROSILENE MARIA DIAS CARVALHO	42,50	NÃO	NÃO	NÃO	0,00	42,50	29/07/1983	2593	SIM	
50	BIANCA MACIEL BORGES	42,50	NÃO	NÃO	NÃO	0,00	42,50	12/04/1986	2808	SIM	
51	MARIA DAS DORES PEREIRA DOS SANTOS	41,50	NÃO	NÃO	NÃO	5,00	36,50	22/02/1974	4680	SIM	
52	ÉDIPO CÁSSIO DA SILVA	41,50	NÃO	NÃO	NÃO	0,00	37,50	03/06/1988	4856	SIM	
53	SULAMITA CRISTINA NASCIMENTO DE JESUS	41,00	NÃO	NÃO	NÃO	5,00	32,00	24/12/1988	3029	SIM	
54	IVANICE FERNANDES DE OLIVEIRA	41,00	NÃO	NÃO	NÃO	5,00	30,00	11/10/1985	2619	SIM	
55	SUELEN REGINA CALOU	41,00	NÃO	NÃO	NÃO	0,00	41,00	15/03/1990	3770	SIM	
56	ISAC FERREIRA LIMA	40,50	NÃO	NÃO	NÃO	10,00	26,50	13/02/1994	4510	SIM	
57	CAMILA ALVES PINHEIRO DA SILVA	40,00	NÃO	NÃO	NÃO	10,00	30,00	10/04/1990	2407	SIM	
58	PEDRINA DE SOUZA ALVES DE ALMEIDA	39,00	NÃO	NÃO	NÃO	5,00	34,00	29/06/1976	4125	SIM	
59	MÁRCIA FERNANDA GOMES FERREIRA	38,50	NÃO	NÃO	NÃO	5,00	33,50	15/10/1985	2810	SIM	
60	VERÔNICA FRANCO SILVA	38,50	NÃO	NÃO	NÃO	0,00	38,50	10/03/1985	3380	SIM	
61	KATIA DO NASCIMENTO SANTOS	38,00	NÃO	NÃO	NÃO	5,00	33,00	26/09/1987	4362	SIM	
62	ANA PAULA PEREIRA DOS SANTOS	37,50	NÃO	NÃO	NÃO	5,00	32,50	06/06/1982	3193	SIM	
63	ROSEMEIRE MARIA FERREIRA MORAIS	37,50	NÃO	NÃO	NÃO	0,00	37,50	11/05/1985	3667	SIM	
64	VANESSA MACEDO BOTTONI	37,00	NÃO	NÃO	NÃO	5,00	32,00	11/02/1980	2240	SIM	
65	DIANA MENDES BORTIGNONI BORGES	36,50	NÃO	NÃO	NÃO	5,00	31,50	27/06/1990	3333	SIM	
66	ALINE DA CONCEIÇÃO ROCHA	36,00	NÃO	NÃO	NÃO	10,00	26,00	26/04/1986	2776	SIM	
67	ALINE BRITO	36,00	NÃO	NÃO	NÃO	10,00	26,00	25/04/1996	2234	SIM	
68	MAYANA CAROLINE NUNES LUCAS	36,00	NÃO	NÃO	NÃO	0,00	36,00	24/11/1992	3112	SIM	
69	JOYCE ANDRIELLI BATISTA	34,50	NÃO	NÃO	NÃO	10,00	20,50	12/11/1984	571	SIM	
70	ESTER PEREIRA DE MAGALHÃES	34,50	NÃO	NÃO	NÃO	0,00	30,50	14/08/1980	1295	SIM	
71	PRISCILA DA SILVA ALMEIDA	34,00	NÃO	NÃO	NÃO	0,00	32,00	10/10/1989	1121	SIM	
72	IVANILDE SEVERO DE ARAUJO PATRÍCIO	33,50	NÃO	NÃO	NÃO	10,00	23,50	10/01/1973	846	SIM	
73	IVANILDA DE JESUS SANTOS GODOI	33,50	NÃO	NÃO	NÃO	5,00	28,50	13/11/1975	4574	SIM	
74	JAQUELINE LAIS BERALDO	32,50	NÃO	NÃO	NÃO	5,00	27,50	18/01/1988	2624	SIM	
75	PÂMELA CYBELE DA CONCEIÇÃO	32,50	NÃO	NÃO	NÃO	5,00	27,50	30/09/1989	5093	SIM	
76	ANA PAULA RODRIGUES DOS SANTOS MONTESELI	31,50	NÃO	NÃO	NÃO	5,00	26,50	01/12/1972	3780	SIM	
77	INGRID PRISCILA PEREIRA DAS NEVES	31,00	NÃO	NÃO	NÃO	10,00	21,00	30/05/1994	4391	SIM	
78	VANIA DA SILVA DIAS	31,00	NÃO	NÃO	NÃO	0,00	31,00	12/11/1987	3959	SIM	
79	VANILDA ROSA DE ALMEIDA	30,50	NÃO	NÃO	NÃO	5,00	25,50	07/07/1979	3514	SIM	
80	SOLANGE LEITE DE OLIVEIRA GIEHL	29,00	NÃO	NÃO	NÃO	5,00	24,00	23/07/1977	3698	SIM	
81	MÔNICA SANTOS DA SILVA	27,50	NÃO	NÃO	NÃO	5,00	22,50	17/04/1978	2775	SIM	
82	ANGÉLICA DE LIMA BARBEIRO	27,50	NÃO	NÃO	NÃO	0,00	27,50	15/07/1980	4806	SIM	
83	CAMILA CARDOSO DE SOUZA	27,50	NÃO	NÃO	NÃO	0,00	27,50	16/04/1991	3227	SIM	
84	ADRIANA VALÉRIA RAMIRO BENTO DA SILVA	27,00	NÃO	NÃO	NÃO	5,00	22,00	05/09/1975	4212	SIM	
85	FLAVIA BARBOSA HORA REIS	27,00	NÃO	NÃO	NÃO	5,00	22,00	13/11/1986	2434	SIM	
86	MARIZE RODRIGUES SANTOS DO NASCIMENTO	26,50	SIM	NÃO	NÃO	0,00	26,50	04/06/1958	2132	SIM	
87	LUÍSA LAIZA INÁCIO BARROS	26,50	NÃO	NÃO	NÃO	0,00	26,50	15/06/1984	1407	SIM	
88	MARIA LUIZA BEZERRA SALA	26,00	NÃO	NÃO	NÃO	5,00	21,00	26/10/1970	2514	SIM	
89	TATIANA APARECIDA JESUS DA SILVA	25,50	NÃO	NÃO	NÃO	10,00	15,50	27/04/1978	4714	SIM	
90	GENILDA ANTONIO	25,50	NÃO	NÃO	NÃO	5,00	20,50	19/09/1969	2401	SIM	
91	RITA DE CÁSSIA RIBEIRO LEMES	25,00	NÃO	NÃO	NÃO	5,00	20,00	08/02/1974	896	SIM	
92	VANESSA DA SILVA BEZERRA	24,50	NÃO	NÃO	NÃO	5,00	19,50	16/10/1987	4203	SIM	



EDUCAÇÃO

93	CLAUDIA BARBOSA SILVA DE ALMEIDA	24,00	NÃO	NÃO	NÃO	0,00	22,00	19/11/1980	1671	SIM	
94	SUELI TRENTINO ARAUJO	23,50	NÃO	NÃO	NÃO	10,00	13,50	19/07/1976	2655	SIM	
95	INGRID PAULA DA SILVA	23,50	NÃO	NÃO	NÃO	10,00	13,50	30/07/1994	3429	SIM	
96	TALITA DE OLIVEIRA RODRIGUES	23,00	NÃO	NÃO	NÃO	10,00	9,00	21/07/1989	3537	SIM	
97	VERÔNICA SANTOS ALVES MAGALHÃES	23,00	NÃO	NÃO	NÃO	5,00	18,00	13/07/1992	2697	SIM	
98	ELIENE LIMA DA COSTA SANTOS	23,00	NÃO	NÃO	NÃO	0,00	23,00	01/04/2021	5434	SIM	
99	VIVIANE VILARIM DOS SANTOS SOUZA	22,50	NÃO	NÃO	NÃO	10,00	12,50	28/03/1985	4161	SIM	
100	CLEUZA LUZIA DA SILVA	22,00	NÃO	NÃO	NÃO	0,00	22,00	03/03/1971	4609	SIM	
101	DEBORA MARIA ALEXANDRE ANJOS	22,00	NÃO	NÃO	NÃO	0,00	20,00	16/07/1986	5538	SIM	
102	EDNA SOUZA EVANGELISTA YONAMINE	21,50	NÃO	NÃO	NÃO	0,00	21,50	29/09/1971	4187	SIM	
103	PAOLA FERNANDA DE ARAUJO	21,50	NÃO	NÃO	NÃO	0,00	21,50	10/10/1990	3832	SIM	
104	DAIANE MARIA DA SILVA CASTRO	21,00	NÃO	NÃO	NÃO	5,00	16,00	25/08/1983	3764	SIM	
105	MARIA DA GLORIA SILVA OLIVEIRA	21,00	NÃO	NÃO	NÃO	0,00	21,00	31/08/1968	4053	SIM	
106	VERONICA MOURA OLIVEIRA GONCALVES	20,00	NÃO	NÃO	NÃO	0,00	20,00	21/03/1984	1931	SIM	
107	ANA CAROLINE VIEIRA	20,00	NÃO	NÃO	NÃO	0,00	16,00	06/09/1980	4154	SIM	
108	VERÔNICA DOS SANTOS	19,50	NÃO	NÃO	NÃO	0,00	19,50	22/09/1972	3192	SIM	
109	MARIANA ALVES DA SILVA	19,50	NÃO	NÃO	NÃO	0,00	19,50	27/05/1983	4740	SIM	
110	ANA LÚCIA DA SILVA	19,00	NÃO	NÃO	NÃO	0,00	19,00	07/10/1984	1342	SIM	
111	GISELE FERREIRA MARINHO	18,50	NÃO	NÃO	NÃO	10,00	4,50	03/06/1986	3790	SIM	
112	LINDINALVA MARIA MESQUITA	18,50	NÃO	NÃO	NÃO	5,00	13,50	22/01/1971	4509	SIM	
113	HECIO NEY ARAUJO SILVA	18,00	NÃO	NÃO	NÃO	0,00	16,00	17/07/1976	1204	SIM	
114	EDILEUSA SEVERINO DE AQUINO	18,00	NÃO	NÃO	NÃO	0,00	16,00	19/12/1990	1895	SIM	
115	PRAXEDIA PEREIRA DE SOUSA COSTA	17,50	NÃO	NÃO	NÃO	5,00	10,50	19/02/1971	4223	SIM	
116	ELIANA DE ALMEIDA MARIANO	17,00	SIM	NÃO	NÃO	0,00	17,00	04/07/1961	3732	SIM	
117	LUCIANI MARIA DE SOUZA	17,00	NÃO	NÃO	NÃO	5,00	12,00	06/07/1976	3945	SIM	
118	SOLANGE XAVIER DE ALMEIDA	16,50	NÃO	NÃO	NÃO	0,00	16,50	07/04/1966	3337	SIM	
119	SIRLENE CORREA DE BRITO COUCEIRO	16,50	NÃO	NÃO	NÃO	0,00	12,50	28/11/1970	2147	SIM	
120	TIMÓTEO TRIBUTINO DE BARROS	16,00	NÃO	NÃO	NÃO	10,00	6,00	26/07/1988	1567	SIM	
121	GRASIELLI CLARISSE MARCULINO ALVES	15,50	NÃO	NÃO	NÃO	10,00	5,50	30/11/1980	2675	SIM	
122	VIVIAN DAYSE DE OLIVEIRA CUNHA	15,50	NÃO	NÃO	NÃO	10,00	1,50	25/01/1986	4599	SIM	
123	HERCULES FELIPE PEREIRA DANTAS	15,50	NÃO	NÃO	NÃO	10,00	1,50	13/11/1997	2053	SIM	
124	SILVANA SILVA DO NASCIMENTO BELHIOR	15,50	NÃO	NÃO	NÃO	5,00	10,50	24/05/1991	5002	SIM	
125	MARIA APARECIDA XAVIER DE LIMA	15,00	NÃO	NÃO	NÃO	10,00	5,00	30/03/1983	619	SIM	
126	LÍDIA OLIVEIRA DOS SANTOS	15,00	NÃO	NÃO	NÃO	0,00	15,00	01/05/1969	3096	SIM	
127	VALQUIRIA ALVES DA SILVA	14,00	NÃO	NÃO	NÃO	10,00	0,00	07/08/1994	1905	SIM	
128	SUELLEN MESSIAS DA SILVA ROCHA	14,00	NÃO	NÃO	NÃO	5,00	9,00	12/08/1994	1733	SIM	
129	CAROLINE PEREIRA DA SILVA	13,00	NÃO	NÃO	NÃO	0,00	13,00	01/04/1987	4819	SIM	
130	CLEONICE FELIX DE OLIVEIRA FRANZOTTE	12,00	NÃO	NÃO	NÃO	5,00	7,00	17/02/1980	2817	SIM	
131	CARLA CAMURATI DE SOUZA MACEDO	12,00	NÃO	NÃO	NÃO	0,00	12,00	26/12/1982	2999	SIM	
132	JESSICA CARLA DE OLIVEIRA DE BRITO CARVALHO	12,00	NÃO	NÃO	NÃO	0,00	12,00	22/07/1992	1426	SIM	
133	MARIA SIMONE DO NASCIMENTO MANOEL	11,00	NÃO	NÃO	NÃO	10,00	1,00	01/01/1978	3974	SIM	
134	CARLA JOICE DE FRANÇA	10,50	NÃO	NÃO	NÃO	0,00	10,50	14/10/1986	3579	SIM	
135	ANDREA MARCONDES RODRIGUES	10,00	NÃO	NÃO	NÃO	10,00	0,00	12/03/1971	3385	SIM	
136	ELAINE TEIXEIRA DA SILVA GARCIA	10,00	NÃO	NÃO	NÃO	10,00	0,00	25/11/1976	5004	SIM	
137	ANDREIA DOS SANTOS BENTO	10,00	NÃO	NÃO	NÃO	10,00	0,00	11/03/1980	5435	SIM	
138	TELMA SANTOS NASCIMENTO	10,00	NÃO	NÃO	NÃO	10,00	0,00	09/05/1982	1293	SIM	
139	MAICY CRISTINA QUINTILHANO DE SOUZA	10,00	NÃO	NÃO	NÃO	10,00	0,00	28/09/1989	820	SIM	
140	JÉSSICA GOMES VAZ OLIVEIRA	10,00	NÃO	NÃO	NÃO	10,00	0,00	01/01/1991	2837	SIM	
141	LANA MENDONÇA RAMOS NAZARE	10,00	NÃO	NÃO	NÃO	10,00	0,00	31/01/1995	4204	SIM	
142	FABIANA APARECIDA DOS SANTOS	10,00	NÃO	NÃO	NÃO	0,00	10,00	27/07/1975	3260	SIM	
143	WALKIRENY MAGNA DOS SANTOS	9,50	NÃO	NÃO	NÃO	5,00	4,50	28/06/1976	3588	SIM	
144	ROSELI CRISTINA MATIAS GONÇALVES	9,50	NÃO	NÃO	NÃO	0,00	9,50	12/04/1978	4060	SIM	
145	MARIA RITA ALMEIDA RIBEIRO	9,50	NÃO	NÃO	NÃO	0,00	9,50	03/07/1984	2243	SIM	
146	SOLANGE REGINA DE MARIA DE OLIVEIRA	9,00	NÃO	NÃO	NÃO	5,00	4,00	13/08/1971	1540	SIM	
147	PATRICIA DE OLIVEIRA ALMEIDA DALMAZO	9,00	NÃO	NÃO	NÃO	5,00	0,00	26/02/1982	357	SIM	
148	EDIVANEIDE DE ALMEIDA SANTOS	9,00	NÃO	NÃO	NÃO	0,00	5,00	26/12/1970	2101	SIM	
149	IVONE PEREIRA CANTERE	9,00	NÃO	NÃO	NÃO	0,00	5,00	16/04/1972	1010	SIM	
150	ELTON PERCINO DA SILVA	8,50	NÃO	NÃO	NÃO	5,00	3,50	30/12/1977	333	SIM	
151	SÉRGIO AVELINO DE MATTOS	8,00	NÃO	NÃO	NÃO	0,00	8,00	19/09/1971	3866	SIM	
152	MARILENE DUQUE DE OLIVEIRA	7,50	NÃO	NÃO	NÃO	5,00	2,50	28/04/1986	2241	SIM	
153	ALINE CRISTINA DE PAULO RIBEIRO	7,00	NÃO	NÃO	NÃO	0,00	7,00	27/08/1986	5404	SIM	
154	ANDRÉIA SOUZA SOARES	7,00	NÃO	NÃO	NÃO	0,00	7,00	14/11/1990	3934	SIM	
155	EVANILSON OLIVEIRA	7,00	NÃO	NÃO	NÃO	0,00	3,00	05/09/1994	4542	SIM	
156	BRUNA ROSA DA SILVA	6,50	NÃO	NÃO	NÃO	5,00	1,50	27/09/1994	771	SIM	
157	REGIANE CRISTINA FERNANDES	6,00	NÃO	NÃO	NÃO	0,00	6,00	12/01/1974	3102	SIM	
158	BÁRBARA BUENO FIALHO DE LIMA	6,00	NÃO	NÃO	NÃO	0,00	6,00	01/07/1993	2160	SIM	
159	ADELINA DA CRUZ CALIXTO	6,00	NÃO	NÃO	NÃO	0,00	2,00	31/07/1968	700	SIM	
160	ANDRESSA CAROLINE DE LIMA NASCIMENTO VIOLIN	5,50	NÃO	NÃO	NÃO	0,00	5,50	20/11/1994	4598	SIM	
161	STEFANNI APARECIDA CORREA SANTANA	5,50	NÃO	NÃO	NÃO	0,00	5,50	19/09/1995	2455	SIM	
162	CRISTIANE FERREIRA GUTIERREZ	5,00	NÃO	NÃO	NÃO	5,00	0,00	11/02/1966	1314	SIM	
163	ZELENE DA CONCEIÇÃO SANTOS RODRIGUES	5,00	NÃO	NÃO	NÃO	5,00	0,00	24/03/1966	2165	SIM	
164	PATRICIA COSTA HENRIQUE DOS SANTOS	5,00	NÃO	NÃO	NÃO	5,00	0,00	03/05/1975	3746	SIM	
165	EVELIN TAVARES ADRIANO SILVA DE SOUZA	5,00	NÃO	NÃO	NÃO	5,00	0,00	29/10/1985	4491	SIM	
166	RAQUEL CRISTINA DA SILVA LIMA PRADO	5,00	NÃO	NÃO	NÃO	0,00	5,00	01/05/1988	790	SIM	
167	CINTIA CINARA FERREIRA SPINACÉ	4,00	NÃO	NÃO	NÃO	0,00	4,00	03/07/1974	4132	SIM	
168	JAQUES ANDRÉ DE ASSIS	4,00	NÃO	NÃO	NÃO	0,00	0,00	31/03/1973	2500	SIM	



EDUCAÇÃO

169	GABRIELA FABIANE LUIZ	4,00	NÃO	NÃO	NÃO	0,00	0,00	03/06/1994	3094	SIM	
170	LUCIANA VERIDIANA DA SILVA	3,00	NÃO	NÃO	NÃO	0,00	3,00	03/11/1987	2420	SIM	
171	NATALIA DOURADO VIEIRA	2,50	NÃO	NÃO	NÃO	0,00	2,50	29/07/1991	289	SIM	
172	MARIA DA GLÓRIA DOS SANTOS	0,00	NÃO	NÃO	NÃO	0,00	0,00	02/10/1964	4805	SIM	
173	CARLOS ALBERTO VIEIRA SOARES	0,00	NÃO	NÃO	NÃO	0,00	0,00	26/01/1967	3800	SIM	
174	VAGNER JEFERSON DA SILVA ANDRADE	0,00	NÃO	NÃO	NÃO	0,00	0,00	23/09/1971	3767	SIM	
175	EDILEUZA CORREIA LAURENTINO DE SOUZA	0,00	NÃO	NÃO	NÃO	0,00	0,00	01/01/1974	484	SIM	
176	GARDENIA FERREIRA LIMA DA SILVA	0,00	NÃO	NÃO	NÃO	0,00	0,00	08/09/1976	684	SIM	
177	MARLENE DA SILVA CRUZ	0,00	NÃO	NÃO	NÃO	0,00	0,00	18/02/1980	1868	SIM	
178	ALCILEA PEREIRA DE SOUZA	0,00	NÃO	NÃO	NÃO	0,00	0,00	19/02/1981	3716	SIM	
179	GESANE SOUZA SILVA PIFFER MACHADO	0,00	NÃO	NÃO	NÃO	0,00	0,00	13/04/1981	586	SIM	
180	DARKLENE ARAÚJO CANDIDO	0,00	NÃO	NÃO	NÃO	0,00	0,00	27/08/1982	3327	SIM	
181	ELIS REGINA BARBOSA DA SILVA DE OLIVEIRA	0,00	NÃO	NÃO	NÃO	0,00	0,00	02/01/1983	2900	SIM	
182	MARIA JOSE COSTA SOUSA	0,00	NÃO	NÃO	NÃO	0,00	0,00	27/01/1984	1845	SIM	
183	FLÁVIO SANTOS FRANÇA	0,00	NÃO	NÃO	NÃO	0,00	0,00	27/04/1984	1793	SIM	
184	MARIANA PAULA TRISTÃO FERRARI	0,00	NÃO	NÃO	NÃO	0,00	0,00	06/09/1984	4550	SIM	
185	FABIANE KAIP SEBASTIÃO SUHR	0,00	NÃO	NÃO	NÃO	0,00	0,00	12/08/1985	2477	SIM	
186	DAIANE COUTO DA SILVA	0,00	NÃO	NÃO	NÃO	0,00	0,00	22/01/1987	3421	SIM	
187	MARIA LÚCIA DOS SANTOS SILVA	0,00	NÃO	NÃO	NÃO	0,00	0,00	11/11/1988	2278	SIM	
188	ANA PAULA DE CARVALHO ARCANJO	0,00	NÃO	NÃO	NÃO	0,00	0,00	29/10/1989	595	SIM	
189	CÍNTIA FREITAS MACIEL DA SILVA	0,00	NÃO	NÃO	NÃO	0,00	0,00	26/12/1989	5314	SIM	
190	AMANDA RIBEIRO MARTINS	0,00	NÃO	NÃO	NÃO	0,00	0,00	28/02/1991	1576	SIM	
191	BRUNA FERNANDES MÁXIMO	0,00	NÃO	NÃO	NÃO	0,00	0,00	20/02/1992	929	SIM	
192	ANGELICA NOBRE DE OLIVEIRA	0,00	NÃO	NÃO	NÃO	0,00	0,00	21/09/1992	4000	SIM	
193	GABRIELA SILVA GUIMARÃES SOUZA	0,00	NÃO	NÃO	NÃO	0,00	0,00	25/02/1994	5096	SIM	
194	BRUNA DOS REIS FARIA	0,00	NÃO	NÃO	NÃO	0,00	0,00	11/04/1995	1264	SIM	
195	PAULO LUCAS MONTEIRO DE LIMA	0,00	NÃO	NÃO	NÃO	0,00	0,00	02/04/2000	134	SIM	

PROFESSOR DE EDUCAÇÃO BÁSICA II ARTE			DESEMPATE								NE	DF
CL	NOME DO CANDIDATO	NF	I	D	M	LS	TE	DN	INSC	NE	DF	
1	SHABATA FERNANDA SUZIGAN MARTIN	76,00	NÃO	NÃO	NÃO	10,00	60,00	09/11/1981	4425	SIM		
2	IVONE PEREIRA CANTERE	66,00	NÃO	NÃO	NÃO	10,00	56,00	16/04/1972	1015	SIM		
3	MARINALVA VIRIATA ESTEVAM	64,00	NÃO	NÃO	NÃO	0,00	60,00	03/08/1970	1281	SIM		
4	EGILSA FRANCISCA DA SILVA	64,00	NÃO	NÃO	NÃO	0,00	60,00	26/03/1986	2901	SIM		
5	OSVALDICE DE JESUS CONCEIÇÃO	53,50	NÃO	NÃO	SIM	0,00	39,50	09/02/1977	2584	SIM		
6	FLAVIA RIBEIRO MANTOVANI	52,00	NÃO	NÃO	NÃO	10,00	38,00	11/11/1988	2017	SIM		
7	LEANDRO VITORIO SANTOS PEREIRA	49,50	NÃO	NÃO	NÃO	10,00	35,50	13/12/1990	4492	SIM		
8	TÂNIA VALESKA EDUARDO DA SILVA	44,00	NÃO	NÃO	NÃO	10,00	30,00	17/02/1971	2205	SIM		
9	ÉDIPPO CÁSSIO DA SILVA	41,50	NÃO	NÃO	NÃO	0,00	37,50	03/06/1988	4850	SIM		
10	ISAC FERREIRA LIMA	40,50	NÃO	NÃO	NÃO	10,00	26,50	13/02/1994	5069	SIM		
11	PATRICIA CLEMENTE RIBEIRO	36,00	NÃO	NÃO	NÃO	5,00	31,00	13/02/1974	4505	SIM		
12	ELENIR DE FÁTIMA ROBERTO TURCHET	35,00	NÃO	NÃO	NÃO	5,00	26,00	04/06/1974	4822	SIM		
13	ERICA APARECIDA RODRIGUES	32,00	NÃO	NÃO	NÃO	0,00	26,00	17/11/1979	4815	SIM		
14	WAGNER JOSE DOS SANTOS	31,00	NÃO	NÃO	SIM	5,00	12,00	13/10/1977	429	SIM		
15	DÉBORA SOFIA MACHADO DA CRUZ	31,00	NÃO	NÃO	NÃO	5,00	20,00	09/01/1978	1439	SIM		
16	ELIZÂNGELA LOPES DA SILVA DA CRUZ	26,00	NÃO	NÃO	NÃO	5,00	21,00	22/08/1985	3582	SIM		
17	ANA CAROLINE VIEIRA	20,00	NÃO	NÃO	NÃO	0,00	16,00	06/09/1980	4168	SIM		
18	VERÔNICA DOS SANTOS	19,50	NÃO	NÃO	NÃO	0,00	19,50	22/09/1972	3166	SIM		
19	GISELE FERREIRA MARINHO	18,00	NÃO	NÃO	NÃO	10,00	4,00	03/06/1986	3792	SIM		
20	NATAN GOMES BATISTA	16,50	NÃO	NÃO	NÃO	0,00	16,50	26/01/1995	4368	SIM		
21	TIMÓTEO TRIBUTINO DE BARROS	16,00	NÃO	NÃO	NÃO	10,00	6,00	26/07/1988	1578	SIM		
22	ALBERTO RIVELINO RIBEIRO BATISTA	14,50	NÃO	NÃO	NÃO	0,00	14,50	12/05/1974	3393	SIM		
23	DIARLE JOSE DA SILVA REIS	9,50	NÃO	NÃO	NÃO	0,00	5,50	31/03/1986	4430	SIM		
24	EDIVANEIDE DE ALMEIDA SANTOS	9,00	NÃO	NÃO	NÃO	0,00	5,00	26/12/1970	1385	SIM		
25	SELMA SILVA DO NASCIMENTO	7,00	NÃO	NÃO	NÃO	5,00	0,00	31/01/1983	3741	SIM		
26	ADELINA DA CRUZ CALIXTO	6,00	NÃO	NÃO	NÃO	0,00	0,00	31/07/1968	704	SIM		
27	ALINE PINHEIRO COSTA	5,50	NÃO	NÃO	NÃO	0,00	5,50	21/09/1989	1999	SIM		
28	ELIANA MARIA ROBERTO	4,00	NÃO	NÃO	NÃO	0,00	0,00	19/11/1971	5271	SIM		
29	DOROTI FERREIRA MARTZ	4,00	NÃO	NÃO	NÃO	0,00	0,00	11/05/1991	4089	SIM		

PROFESSOR DE EDUCAÇÃO BÁSICA II BIOLOGIA			DESEMPATE								NE	DF
CL	NOME DO CANDIDATO	NF	I	D	M	LS	TE	DN	INSC	NE	DF	
1	CLEONICE APARECIDA GOMES CALDAS	64,00	NÃO	NÃO	NÃO	0,00	60,00	06/04/1968	1478	SIM		
2	ELOIANE MIRANDA BRITO	47,50	NÃO	NÃO	NÃO	0,00	47,50	02/06/1982	2743	SIM		
3	LAUREN MENEZES DE PAULA SANTOS BARBOSA	33,00	NÃO	NÃO	NÃO	0,00	33,00	12/09/1986	1760	SIM		
4	CAROLINE COSTA DOS REIS	14,00	NÃO	NÃO	NÃO	0,00	14,00	01/05/1999	1485	SIM		
5	RUAN MALONI TEIXEIRA	10,00	NÃO	NÃO	SIM	0,00	0,00	24/05/1990	5218	SIM		
6	EVANILSON OLIVEIRA	3,00	NÃO	NÃO	NÃO	0,00	3,00	05/09/1994	4463	SIM		

PROFESSOR DE EDUCAÇÃO BÁSICA II CIÊNCIAS			DESEMPATE								NE	DF
CL	NOME DO CANDIDATO	NF	I	D	M	LS	TE	DN	INSC	NE	DF	
1	REGINA MÁRCIA SILVA SOUZA	65,00	NÃO	NÃO	NÃO	5,00	60,00	01/03/1964	3262	SIM		
2	MICHELE NASTHACHIA DE OLIVEIRA JESUS	65,00	NÃO	NÃO	NÃO	5,00	60,00	26/10/1984	4334	SIM		
3	CLEONICE APARECIDA GOMES CALDAS	64,00	NÃO	NÃO	NÃO	0,00	60,00	06/04/1968	1481	SIM		
4	SILVANA GOMES LEITE SIQUEIRA	55,50	NÃO	SIM	SIM	0,00	31,50	13/05/1975	2958	SIM		
5	ELOIANE MIRANDA BRITO	47,50	NÃO	NÃO	NÃO	0,00	47,50	02/06/1982	2746	SIM		



EDUCAÇÃO

6	LEANDRO VITORIO SANTOS PEREIRA	45,50	NÃO	NÃO	NÃO	10,00	35,50	13/12/1990	4497	SIM	
7	JANAÍNA CRISTINE OLIVEIRA LOPES	35,50	NÃO	NÃO	NÃO	10,00	25,50	26/10/1976	833	SIM	
8	LAUREN MENEZES DE PAULA SANTOS BARBOSA	24,50	NÃO	NÃO	NÃO	0,00	24,50	12/09/1986	1772	SIM	
9	ANA LUIZA DE OLIVEIRA NASCIMENTO	24,00	NÃO	SIM	SIM	0,00	0,00	18/10/1979	4846	SIM	
10	CAROLINE COSTA DOS REIS	14,00	NÃO	NÃO	NÃO	10,00	4,00	01/05/1999	1324	SIM	
11	EVANILSON OLIVEIRA	3,00	NÃO	NÃO	NÃO	0,00	3,00	05/09/1994	4455	SIM	

PROFESSOR DE EDUCAÇÃO BÁSICA II EDUCAÇÃO FÍSICA			DESEMPATE								
CL	NOME DO CANDIDATO	NF	I	D	M	LS	TE	DN	INSC	NE	DF
1	JOSÉ ORLEY DE SOUSA BELO	68,50	NÃO	NÃO	NÃO	10,00	58,50	21/12/1978	3774	SIM	
2	ANDERSON ROGÉRIO FELÍCIO	65,00	NÃO	NÃO	NÃO	5,00	60,00	01/06/1975	867	SIM	
3	ANDRÉ SANTOS MONTALVÃO	65,00	NÃO	NÃO	NÃO	5,00	60,00	22/12/1984	1441	SIM	
4	IVONETE DOLORES DOS ANJOS	60,00	NÃO	NÃO	NÃO	0,00	60,00	26/12/1967	4515	SIM	
5	ELENICE APARECIDA ROBERTO	58,00	NÃO	NÃO	NÃO	5,00	53,00	26/09/1966	4695	SIM	
6	MAIARA OLAVIA DE LIMA	44,50	NÃO	NÃO	NÃO	5,00	39,50	20/05/1992	4548	SIM	
7	ÉDIPO CÁSSIO DA SILVA	41,50	NÃO	NÃO	NÃO	0,00	37,50	03/06/1988	4839	SIM	
8	FELIPE SOUSA DA SILVA	40,50	NÃO	NÃO	NÃO	10,00	30,50	07/08/1986	1973	SIM	
9	OTONIEL DURÃES DE SOUSA	35,00	NÃO	NÃO	NÃO	0,00	35,00	11/10/1988	5091	SIM	
10	HERICA MARTINS CHAVES PIMENTA	35,00	NÃO	NÃO	NÃO	0,00	29,00	04/03/1993	845	SIM	
11	LUCIANA APARECIDA DA SILVA MARCELINO	31,00	NÃO	NÃO	NÃO	0,00	31,00	06/04/1986	4750	SIM	
12	MONICA COSTA SILVA	29,50	NÃO	NÃO	SIM	0,00	19,50	22/03/1992	5157	SIM	
13	MARCIA MARIA DA SILVA	25,00	NÃO	NÃO	NÃO	5,00	20,00	03/10/1979	3104	SIM	
14	TALITA DE OLIVEIRA RODRIGUES	23,00	NÃO	NÃO	NÃO	10,00	9,00	21/07/1989	3550	SIM	
15	JONATHAN APARECIDO RODRIGUES DE OLIVEIRA	19,00	NÃO	NÃO	NÃO	0,00	19,00	26/06/1981	5307	SIM	
16	NATACHA DA SILVA LUCIANO	16,00	NÃO	NÃO	NÃO	0,00	10,00	16/03/1986	587	SIM	
17	JAIRO GUILHERME DA SILVA	14,00	NÃO	NÃO	NÃO	0,00	14,00	20/06/1988	462	SIM	
18	MARIO HIAGO DE SOUZA	13,00	NÃO	NÃO	NÃO	0,00	13,00	08/04/1992	744	SIM	
19	CELSO HENRIQUE GUIMARAES	6,50	NÃO	NÃO	NÃO	5,00	1,50	17/10/1984	1717	SIM	
20	TAYNE VISNARDI	6,00	NÃO	NÃO	NÃO	0,00	6,00	26/04/1996	2372	SIM	
21	JHONATA GOMES ALMEIDA	5,00	NÃO	NÃO	NÃO	5,00	0,00	02/06/1997	4697	SIM	
22	DIOGO VIEIRA SARAIVA	2,50	NÃO	NÃO	NÃO	0,00	2,50	07/01/1989	3886	SIM	
23	VANDERLEI APARECIDO PACIENCIA	0,00	NÃO	NÃO	NÃO	0,00	0,00	11/12/1967	306	SIM	
24	VINICIUS PIRES LOBO	0,00	NÃO	NÃO	NÃO	0,00	0,00	16/09/1977	1710	SIM	
25	VINICIUS FREIRE DA SILVA	0,00	NÃO	NÃO	NÃO	0,00	0,00	16/03/1987	5005	SIM	
26	RACHEL DE PAULA RIBEIRO HANSEN	0,00	NÃO	NÃO	NÃO	0,00	0,00	30/06/1994	4228	SIM	

PROFESSOR DE EDUCAÇÃO BÁSICA II FÍSICA			DESEMPATE								
CL	NOME DO CANDIDATO	NF	I	D	M	LS	TE	DN	INSC	NE	DF
1	ROGÉRIO LÚCIO DE ALMEIDA	53,00	NÃO	SIM	SIM	10,00	19,00	22/05/1971	1756	SIM	
2	GUILHERME RIBEIRO DE CARVALHO	41,50	NÃO	NÃO	SIM	0,00	31,50	28/06/1989	5129	SIM	
3	ORTENCIA DE SENA VASCONCELOS	21,00	NÃO	NÃO	NÃO	0,00	21,00	27/02/1991	3249	SIM	

PROFESSOR DE EDUCAÇÃO BÁSICA II GEOGRAFIA			DESEMPATE								
CL	NOME DO CANDIDATO	NF	I	D	M	LS	TE	DN	INSC	NE	DF
1	LUCAS BENTO DA SILVA	74,00	NÃO	SIM	SIM	0,00	46,00	07/08/1980	2902	SIM	
2	ELISABETE APARECIDA DE PAULA	70,00	NÃO	NÃO	NÃO	10,00	60,00	14/03/1971	3251	SIM	
3	SOLANGE PEREIRA DA SILVA	46,50	NÃO	NÃO	NÃO	5,00	41,50	10/06/1982	4477	SIM	
4	RODRIGO SILVEIRA DE LIMA	25,50	NÃO	NÃO	NÃO	5,00	14,50	19/06/1977	1886	SIM	
5	ADRIANA DE SOUSA VASCONCELOS SILVA	0,00	NÃO	NÃO	NÃO	0,00	0,00	18/03/1986	1621	SIM	

PROFESSOR DE EDUCAÇÃO BÁSICA II HISTÓRIA			DESEMPATE								
CL	NOME DO CANDIDATO	NF	I	D	M	LS	TE	DN	INSC	NE	DF
1	RODRIGO PEREIRA DOS ANJOS DA SILVA	86,00	NÃO	SIM	SIM	0,00	60,00	18/03/1986	1544	SIM	
2	ALEXANDRE RODRIGO DOS SANTOS	74,00	NÃO	NÃO	NÃO	10,00	60,00	15/06/1979	4842	SIM	
3	VANUSA PEREIRA DE SOUZA	31,50	NÃO	NÃO	NÃO	0,00	27,50	01/08/1968	4233	SIM	
4	GUSTAVO REIS DE ARAUJO	29,50	NÃO	NÃO	SIM	5,00	14,50	18/06/1993	2761	SIM	
5	VALQUIRIA ALVES DA SILVA	23,00	NÃO	NÃO	NÃO	10,00	9,00	07/08/1994	2855	SIM	
6	RODRIGO SILVEIRA DE LIMA	21,50	NÃO	NÃO	NÃO	5,00	14,50	19/06/1977	1891	SIM	
7	ROBSON LUIS DOS SANTOS SANTANA	17,50	NÃO	NÃO	NÃO	0,00	17,50	28/03/1973	3810	SIM	
8	SIRLENE CORREA DE BRITO COUCEIRO	16,50	NÃO	NÃO	NÃO	0,00	12,50	28/11/1970	2156	SIM	
9	LUCAS EVANGELISTA SANTOS DE SÃO JULIÃO	16,00	NÃO	NÃO	NÃO	0,00	16,00	26/06/1992	4076	SIM	
10	SÉRGIO AVELINO DE MATTOS	7,50	NÃO	NÃO	NÃO	0,00	7,50	19/09/1971	3873	SIM	
11	GABRIELA FABIANE LUIZ	4,00	NÃO	NÃO	NÃO	0,00	0,00	03/06/1994	3079	SIM	
12	MATHEUS WALISON ALVES DA SILVA NUNES	0,00	NÃO	NÃO	NÃO	0,00	0,00	16/12/1995	1208	SIM	
13	GUILHERME AUGUSTO PEREIRA BARBOSA	0,00	NÃO	NÃO	NÃO	0,00	0,00	15/12/1997	5460	SIM	

PROFESSOR DE EDUCAÇÃO BÁSICA II MATEMÁTICA			DESEMPATE								
CL	NOME DO CANDIDATO	NF	I	D	M	LS	TE	DN	INSC	NE	DF
1	CLEITON AGUIAR CAMPOS	67,00	NÃO	NÃO	NÃO	5,00	60,00	13/05/1986	2992	SIM	
2	JAQUELINE BRITO ROCHA BENETTE	60,00	NÃO	NÃO	NÃO	5,00	55,00	15/10/1985	2957	SIM	
3	MARIZE RODRIGUES SANTOS DO NASCIMENTO	35,00	SIM	NÃO	NÃO	0,00	35,00	04/06/1958	2151	SIM	
4	JOYCE ANDRIELLI BATISTA	34,50	NÃO	NÃO	NÃO	10,00	20,50	12/11/1984	584	SIM	
5	EDSON PEREIRA DA SILVA	26,50	NÃO	NÃO	NÃO	0,00	26,50	21/07/1969	5170	SIM	
6	JÉSSICA BUENO DE OLIVEIRA	26,50	NÃO	NÃO	NÃO	0,00	26,50	17/03/1978	5207	SIM	
7	DARIO SILVA NASCIMENTO	24,50	NÃO	NÃO	NÃO	5,00	19,50	27/03/1991	2885	SIM	
8	EVERSON APARECIDO MARIANO DA SILVA	22,00	NÃO	NÃO	NÃO	0,00	18,00	02/02/1988	4274	SIM	



EDUCAÇÃO

9	HERCULES FELIPE PEREIRA DANTAS	15,50	NÃO	NÃO	NÃO	10,00	1,50	13/11/1997	2055	SIM	
10	MARCELO CARDOSO DOS REIS	9,00	NÃO	NÃO	NÃO	5,00	0,00	02/01/1987	5162	SIM	
11	CRISTIANE FERREIRA GUTIERREZ	5,00	NÃO	NÃO	NÃO	5,00	0,00	11/02/1966	1326	SIM	
12	PATRICIA DE OLIVEIRA ALMEIDA DALMAZO	5,00	NÃO	NÃO	NÃO	5,00	0,00	26/02/1982	355	SIM	
13	GUSTAVO PEREIRA DOS SANTOS	2,00	NÃO	NÃO	NÃO	0,00	2,00	26/11/1992	1152	SIM	
14	ANDRE LUIZ ESTEVAM	0,00	NÃO	NÃO	NÃO	0,00	0,00	08/12/1980	1288	SIM	
15	CLEIDE PRATES TEIXEIRA	0,00	NÃO	NÃO	NÃO	0,00	0,00	26/04/1981	4416	SIM	
16	ELIANA BRETAS SANTANA	0,00	NÃO	NÃO	NÃO	0,00	0,00	13/01/1983	2582	SIM	

PROFESSOR DE EDUCAÇÃO BÁSICA II PORTUGUÊS			DESEMPATE								
CL	NOME DO CANDIDATO	NF	I	D	M	LS	TE	DN	INSC	NE	DF
1	ROBERTO JOSÉ DA SILVA	78,50	NÃO	SIM	SIM	0,00	50,50	16/09/1974	2536	SIM	
2	TEREZINHA DOS SANTOS PINHEIRO	70,00	NÃO	NÃO	NÃO	10,00	60,00	18/02/1971	436	SIM	
3	IINDIRA MARIA ALVES VICENTE	60,00	NÃO	NÃO	NÃO	0,00	54,00	02/09/1978	5292	SIM	
4	JACKLINE SANTOS ALMEIDA	48,00	NÃO	NÃO	NÃO	10,00	34,00	18/11/1978	4444	SIM	
5	ISAC FERREIRA LIMA	40,50	NÃO	NÃO	NÃO	10,00	26,50	13/02/1994	5045	SIM	
6	VIVIAN DAYSE DE OLIVEIRA CUNHA	30,50	NÃO	NÃO	NÃO	10,00	16,50	25/01/1986	4594	SIM	
7	BRUNO DE JESUS ESPIRITO SANTO	29,50	NÃO	NÃO	SIM	10,00	5,50	29/06/1996	1308	SIM	
8	ANDIARA SANTOS SILVA	18,50	NÃO	NÃO	NÃO	5,00	9,50	25/10/1988	2486	SIM	
9	JOSIEL MONTEIRO DA SILVA	17,00	NÃO	NÃO	SIM	5,00	0,00	21/01/1978	933	SIM	
10	LUCAS DIAS DE ALMEIDA	15,00	NÃO	NÃO	NÃO	0,00	15,00	15/01/1994	2516	SIM	
11	FÁTIMA APARECIDA MENDES RODRIGUES	9,00	NÃO	NÃO	NÃO	5,00	0,00	21/05/1963	3044	SIM	
12	MARIA DA SILVA PEREIRA DE OLIVEIRA	5,00	NÃO	NÃO	NÃO	5,00	0,00	21/11/1961	5515	SIM	
13	IVONILDE DA SILVA LIMA	5,00	NÃO	NÃO	NÃO	5,00	0,00	02/10/1982	3240	SIM	
14	CLAUDIA ALVES FERREIRA	4,00	NÃO	NÃO	NÃO	0,00	0,00	15/03/1979	4580	SIM	
15	LUANA YAKINI SANTANA VILELA DE CARVALHO	4,00	NÃO	NÃO	NÃO	0,00	0,00	12/09/1991	5042	SIM	
16	MAIARA APARECIDA HILARIO BARBARA	4,00	NÃO	NÃO	NÃO	0,00	0,00	22/01/1996	525	SIM	
17	LUCAS HENRIQUE MAXIMILIANO	4,00	NÃO	NÃO	NÃO	0,00	0,00	06/06/1999	1695	SIM	

PROFESSOR DE EDUCAÇÃO BÁSICA II QUÍMICA			DESEMPATE								
CL	NOME DO CANDIDATO	NF	I	D	M	LS	TE	DN	INSC	NE	DF
1	MARCOS MANOEL FERREIRA	58,00	NÃO	SIM	SIM	0,00	30,00	16/03/1982	1798	SIM	
2	ELOIANE MIRANDA BRITO	47,50	NÃO	NÃO	NÃO	0,00	47,50	02/06/1982	2839	SIM	
3	LAURA CARVALHO DA SILVA	10,00	NÃO	NÃO	SIM	0,00	0,00	03/05/1994	5011	SIM	
4	AMANDA APARECIDA DE SOUZA	0,00	NÃO	NÃO	NÃO	0,00	0,00	23/11/1995	4802	SIM	
5	NOAH PEREIRA SILVA	0,00	NÃO	NÃO	NÃO	0,00	0,00	27/10/2000	2226	SIM	

PROFESSOR DE LÍNGUA ESTRANGEIRA ESPANHOL			DESEMPATE								
CL	NOME DO CANDIDATO	NF	I	D	M	LS	TE	DN	INSC	NE	DF
1	BARBARA RENATA SANTOS SANTANA	19,50	NÃO	NÃO	NÃO	5,00	10,50	14/04/1983	2811	SIM	
2	ANDIARA SANTOS SILVA	13,50	NÃO	NÃO	NÃO	5,00	4,50	25/10/1988	2474	SIM	
3	LUCIENE BARBOSA DE SOUSA SANTOS	11,00	NÃO	NÃO	NÃO	5,00	0,00	03/07/1979	1776	SIM	

PROFESSOR DE LÍNGUA ESTRANGEIRA INGLÊS			DESEMPATE								
CL	NOME DO CANDIDATO	NF	I	D	M	LS	TE	DN	INSC	NE	DF
1	ROBERTO JOSÉ DA SILVA	78,50	NÃO	SIM	SIM	0,00	50,50	16/09/1974	2539	SIM	
2	EDMILSON DE SOUZA SANTOS	74,00	NÃO	NÃO	NÃO	10,00	60,00	18/04/1983	1757	SIM	
3	ROSA BATISTA DOS SANTOS OLIVEIRA	59,00	NÃO	NÃO	NÃO	0,00	55,00	12/05/1977	4077	SIM	
4	FERNANDA CARVALHO SOUZA	13,00	NÃO	NÃO	NÃO	0,00	9,00	04/12/1993	4741	SIM	
5	PATRICIA DE OLIVEIRA ALMEIDA DALMAZO	9,00	NÃO	NÃO	NÃO	5,00	0,00	26/02/1982	356	SIM	
6	CARMEN SIMONE MIRANDA DOS SANTOS	4,00	NÃO	NÃO	NÃO	0,00	0,00	13/01/1973	2290	SIM	
7	LUANA YAKINI SANTANA VILELA DE CARVALHO	4,00	NÃO	NÃO	NÃO	0,00	0,00	12/09/1991	4889	SIM	
8	ANA CAROLINA OLIVEIRA PEREIRA	3,00	NÃO	NÃO	NÃO	0,00	3,00	05/02/2000	1202	SIM	

NF = NOTA FINAL / I = IDOSO / D = OBTEVE PONTUAÇÃO DIFERENTE DE ZERO EM DOUTORADO / M = OBTEVE PONTUAÇÃO DIFERENTE DE ZERO EM MESTRADO / LS = PONTUAÇÃO EM ESPECIALIZAÇÃO (LATO SENSU) / TE = PONTUAÇÃO EM TEMPO DE EXPERIÊNCIA / DN = DATA DE NASCIMENTO / INSC = NÚMERO DE INSCRIÇÃO NESTE PROCESSO SELETIVO / NE = CANDIDATOS AUTODECLARADOS NEGROS / DF = CANDIDATO COM DEFICIÊNCIA.

CANDIDATOS CLASSIFICADOS – VAGAS RESERVADAS ÀS PESSOAS COM DEFICIÊNCIA

PROFESSOR DE ED. BÁSICA I			DESEMPATE								
CL	NOME DO CANDIDATO	NF	I	D	M	LS	TE	DN	INSC	NE	DF
1	CLAUDINEIA APARECIDA SOUZA PARANHOS	71,00	NÃO	NÃO	NÃO	5,00	60,00	05/03/1976	2881		SIM
2	RENATA CRISTINA ALMEIDA BEZERRA	27,50	NÃO	NÃO	NÃO	5,00	22,50	21/01/1980	4961		SIM
3	FATIMA DOS SANTOS CRUS	23,50	NÃO	NÃO	NÃO	5,00	18,50	25/09/1971	1838		SIM
4	MARISTELA DE ALMEIDA MARQUES	10,00	NÃO	NÃO	NÃO	10,00	0,00	01/03/1967	1029		SIM
5	TATIANA DONIZETTI FUMANI	5,00	NÃO	NÃO	NÃO	5,00	0,00	29/05/1986	3114		SIM
6	ROBERTA SALDANHA PINHEIRO	5,00	NÃO	NÃO	NÃO	5,00	0,00	15/07/1986	3939		SIM
7	MARIA CELINA DIAS BATISTA LEITE	4,00	NÃO	NÃO	NÃO	0,00	0,00	15/05/1976	2826		SIM
8	ADELAIDE COLUCI BLOCH	0,00	NÃO	NÃO	NÃO	0,00	0,00	12/01/1971	4057		SIM
9	RAQUEL MATIAS ALMEIDA SOUZA	0,00	NÃO	NÃO	NÃO	0,00	0,00	22/06/1990	2604		SIM

PROFESSOR DE EDUCAÇÃO BÁSICA II BIOLOGIA			DESEMPATE								
CL	NOME DO CANDIDATO	NF	I	D	M	LS	TE	DN	INSC	NE	DF
1	THIAGO COSIN	12,00	NÃO	NÃO	NÃO	0,00	12,00	20/04/1993	3923		SIM



EDUCAÇÃO

PROFESSOR DE EDUCAÇÃO BÁSICA II CIÊNCIAS			DESEMPATE								
CL	NOME DO CANDIDATO	NF	I	D	M	LS	TE	DN	INSC	NE	DF
1	THIAGO COSIN	12,00	NÃO	NÃO	NÃO	0,00	12,00	20/04/1993	1097		SIM

PROFESSOR DE EDUCAÇÃO BÁSICA II EDUCAÇÃO FÍSICA			DESEMPATE								
CL	NOME DO CANDIDATO	NF	I	D	M	LS	TE	DN	INSC	NE	DF
1	EDIVALDO DUTRA SOARES	15,00	NÃO	NÃO	NÃO	5,00	10,00	08/07/1976	5508		SIM
2	ANA PAULA RODRIGUES	0,00	NÃO	NÃO	NÃO	0,00	0,00	11/11/1978	340		SIM

PROFESSOR DE EDUCAÇÃO BÁSICA II HISTÓRIA			DESEMPATE								
CL	NOME DO CANDIDATO	NF	I	D	M	LS	TE	DN	INSC	NE	DF
1	FRANCISCO NEGREIROS FILHO	43,00	NÃO	NÃO	NÃO	5,00	34,00	04/05/1969	446		SIM
2	DOUGLAS DE ARAÚJO ROCHA	0,00	NÃO	NÃO	NÃO	0,00	0,00	28/04/1995	4650		SIM
3	MARIA VITÓRIA AJAMIL MEDEIROS	0,00	NÃO	NÃO	NÃO	0,00	0,00	08/04/2000	3083		SIM

PROFESSOR DE ED. BÁSICA II MATEMÁTICA			DESEMPATE								
CL	NOME DO CANDIDATO	NF	I	D	M	LS	TE	DN	INSC	NE	DF
1	RONALDO ELIEZER MAMELLI	19,00	NÃO	NÃO	SIM	5,00	0,00	11/10/1968	1784		SIM

PROFESSOR DE EDUCAÇÃO BÁSICA II PORTUGUÊS			DESEMPATE								
CL	NOME DO CANDIDATO	NF	I	D	M	LS	TE	DN	INSC	NE	DF
1	LUCIANA GOMES MORORÓ	69,00	NÃO	NÃO	NÃO	5,00	60,00	02/07/1970	2525		SIM
2	CLAUDINEIA APARECIDA SOUZA PARANHOS	65,00	NÃO	NÃO	NÃO	5,00	60,00	05/03/1976	2877		SIM

PROFESSOR DE EDUCAÇÃO BÁSICA II QUÍMICA			DESEMPATE								
CL	NOME DO CANDIDATO	NF	I	D	M	LS	TE	DN	INSC	NE	DF
1	RONALDO ELIEZER MAMELLI	19,00	NÃO	NÃO	SIM	5,00	0,00	11/10/1968	1787		SIM
2	MARIA APARECIDA DAMIÃO DE SOUSA	16,00	NÃO	NÃO	NÃO	0,00	16,00	10/01/1987	4290		SIM

PROFESSOR DE LÍNGUA ESTRANGEIRA INGLÊS			DESEMPATE								
CL	NOME DO CANDIDATO	NF	I	D	M	LS	TE	DN	INSC	NE	DF
1	LUCIANA GOMES MORORÓ	69,00	NÃO	NÃO	NÃO	5,00	60,00	02/07/1970	2656		SIM

NF = NOTA FINAL / I = IDOSO / D = OBTEVE PONTUAÇÃO DIFERENTE DE ZERO EM DOUTORADO / M = OBTEVE PONTUAÇÃO DIFERENTE DE ZERO EM MESTRADO / LS = PONTUAÇÃO EM ESPECIALIZAÇÃO (LATO SENSU) / TE = PONTUAÇÃO EM TEMPO DE EXPERIÊNCIA / DN = DATA DE NASCIMENTO / INSC = NÚMERO DE INSCRIÇÃO NESTE PROCESSO SELETIVO / NE = CANDIDATOS AUTODECLARADOS NEGROS / DF = CANDIDATO COM DEFICIÊNCIA.

Para fins de ampla publicidade, faz baixar o presente edital que será publicado na Imprensa Oficial do Município.

Prof.ª VASTÍ FERRARI MARQUES
Gestora da Unidade de Educação

EDITAL UGE/DPGF N. 74, DE 21 DE DEZEMBRO DE 2021

VASTÍ FERRARI MARQUES, Gestora da Unidade de Educação da Prefeitura do Município de Jundiaí, Estado de São Paulo, no uso de suas atribuições legais e face ao que consta no Processo n.12.605-6/2021---

FAZ SABER aos Professores classificados no processo seletivo para a função de Professor de Educação Básica I e II (Escalas Rotativas) que a sessão de escolha de vagas será realizada no dia 29/12/2021, às 9 horas para PEB I e às 14 horas para PEB II, no Centro Municipal de Educação de Jovens e Adultos "Prof. Dr. André Franco Montoro", localizado na Rua José do Patrocínio n. 200, Vila Arens, conforme descrito abaixo:

9 horas

Professor de Educação Básica I
Classificação geral

PROFESSOR DE ED. BÁSICA I		
CL	NOME DO CANDIDATO	NF
1	DRIELLY ADREAN BATISTA	89,00
2	LUIZA RIBEIRO DE MELO	86,00
3	OSVALDO BEZERRA LIMA NETO	84,00
4	SÔNIA ÉRIKA KÁTIA DO AMARAL TOGNOLI	84,00
5	LILIAN ROSÁRIA GONÇALVES DE FREITAS	82,00
6	ROSANA AMALIA SINGH FARIAS	81,00
7	FERNANDA MORAES DOS SANTOS	79,00
8	MARLENE APARECIDA EZEQUIEL POSSARI	76,00
9	SIRLENE GRACIANO NANZER	76,00
10	ELISÂNGELA DE SOUZA MONAROLO	76,00
11	GISELE MARCONDES DA CUNHA	76,00
12	MARCOZALEM CALSAVARA GOMES	76,00
13	ANA LUCIA DE SOUSA HENRIQUE AZEVEDO	76,00
14	LUIS FERNANDO FERREIRA PINTO	75,00
15	JULIANA VIANA E OLIVEIRA	75,00
16	PEPITA DE SOUZA AFIUNE	75,00
17	ROBERTO CREMASCO ALVES	74,00

18	SANDRA ROSA ALMEIDA SOUZA	74,00
19	FRANCISCA VELOSO	74,00
20	ROSILEY JACOMINI	74,00
21	RENATA RONCOLETTA	74,00
22	NILTON LEMOS MICHEL	74,00
23	FLORINDA RITA MENDES GALVÃO	74,00
24	MICHELE ANDRADE DE LIMA RABELO	74,00
25	AMANDA FONSECA DE LIMA MORALES	74,00
26	JULIANA SIMONETTO	74,00
27	PATRICIA VIVIANE DE OLIVEIRA CAMARGO	74,00
28	GABRIELA MORGANTE NERONI	74,00
29	ESTER QUIRINO DIAS SAMPAIO	73,00
30	RODRIGO ALVES DA SILVA	72,50
31	SUELI MARIA DA SILVA	72,00
32	SUELENE VIEIRA SANTOS	72,00
33	TEREZA CRISTINA AMARAL RAMOS	72,00
34	CRISTINA CARRERI ITO	72,00
35	ANTONIA APARECIDA KROLL SARTORI	72,00
36	JACQUELINE KUHLE	72,00
37	SHIRLEY BARADEL	72,00
38	ÉRICA CRISTIANE EVARISTO	72,00
39	MARICENE APARECIDA TOMAZI	72,00
40	ANA LUCIA SILVA MACHADO VILAS BOAS	72,00
41	ROSILENE ANTUNES ROSSINI	72,00
42	MARIA TERESA ZANATTA OLIVEIRA	72,00
43	SELMA APARECIDA DE LACERDA	72,00
44	DANIELA CRISTINA FERRARI	72,00
45	MARIA CRISTINA GUERRA ANTUNES SENDÃO	72,00
46	ANDRÉIA DA SILVA NAVARRO	72,00
47	FABIANA PERETTI MARIA	72,00
48	PATRICIA CARLA FERNANDES LAMEIRA	72,00
49	ALESSANDRA ALVES DOS SANTOS BEZERRA	72,00
50	ANDREIA VALERIA GOUVÊA LOPES	72,00
51	JULIANA LIGUORI SIMIONI	72,00
52	MARIA APARECIDA DO NASCIMENTO DE BARROS	72,00
53	ANA PAULA PEDRO	72,00
54	SELMA SILVA DO NASCIMENTO	72,00
55	MICHELE FERNANDA OLIVEIRA DA PAZ	72,00
56	ADAILTON DE SOUZA SANTOS	72,00
57	DENISE MATTOS PADRÃO DE OLIVEIRA	72,00



EDUCAÇÃO

58	DANYLLO ELCIO ROCHA LEITE	72,00
59	EDVANDRO PEREIRA DO NASCIMENTO	72,00
60	LINDINALVA MARQUES DO NASCIMENTO	72,00

Professor de Educação Básica I
Classificação negro

PROFESSOR DE ED. BÁSICA I		
CL	NOME DO CANDIDATO	NF
1	SELMA APARECIDA DE LACERDA	72,00
2	ANDREIA VALERIA GOUVÊA LOPES	72,00
3	SELMA SILVA DO NASCIMENTO	72,00
4	ISABEL ALVANETE RODRIGUES DE PAULA	70,00
5	ZILDA CONCEIÇÃO DE CARVALHO	70,00
6	TEREZINHA DOS SANTOS PINHEIRO	70,00
7	JULIANA ROSA DOS SANTOS NOVAES	70,00
8	ANDREIA NOGUEIRA SANTOS	70,00
9	ELISABETE DOS SANTOS BERTOLO	67,00
10	MARIA HILCA M S MATOS	65,00
11	SHEILA CRISTINA CARDOSO	65,00
12	CEZAR LEANDRO DE ARAÚJO ALMEIDA	64,50
13	ADRIANA DOS SANTOS SOARES	63,50
14	JANAÍNA CRISTINE OLIVEIRA LOPES	63,00
15	ANGELA RAQUEL DE CAMPOS	62,00
16	MARCIA REGINA PEREIRA MARTINELI	60,00
17	CLEONICE APARECIDA GOMES CALDAS	60,00
18	MARINALVA VIRIATA ESTEVAM	60,00
19	ELIANA MARIA ROBERTO	60,00
20	RENATA LISBOA AMADO DA SILVA	60,00

Professor de Educação Básica I
Classificação PCD

PROFESSOR DE ED. BÁSICA I		
CL	NOME DO CANDIDATO	NF
1	CLAUDINEIA APARECIDA SOUZA PARANHOS	71,00
2	RENATA CRISTINA ALMEIDA BEZERRA	27,50
3	FATIMA DOS SANTOS CRUS	23,50
4	MARISTELA DE ALMEIDA MARQUES	10,00
5	TATIANA DONIZETTI FUMANI	5,00
6	ROBERTA SALDANHA PINHEIRO	5,00
7	MARIA CELINA DIAS BATISTA LEITE	4,00
8	ADELAIDE COLUCI BLOCH	0,00
9	RAQUEL MATIAS ALMEIDA SOUZA	0,00

14 horas

Professor de Educação Básica II - PORTUGUÊS
Classificação geral

PROFESSOR DE EDUCAÇÃO BÁSICA II PORTUGUÊS		
CL	NOME DO CANDIDATO	NF
1	DRIELLY ADREAN BATISTA	89,00
2	SÔNIA ÉRIKA KÁTIA DO AMARAL TOGNOLI	86,00
3	LUIZA RIBEIRO DE MELO	86,00
4	FABIANNA MARIA WHONRATH MIRANDA	84,00
5	FERNANDA TOLEDO DE SOUZA FURLANI	84,00
6	ANA ROSA DA SILVA	84,00
7	ALEX SANDER CONTIERO	84,00
8	ROBERTO JOSÉ DA SILVA	78,50

Professor de Educação Básica II - QUÍMICA
Classificação geral

PROFESSOR DE EDUCAÇÃO BÁSICA II QUÍMICA		
CL	NOME DO CANDIDATO	NF
1	ELAINE CRISTINA MARQUES ESPER	89,00
2	RICARDO FORNER	84,00
3	MOACYR RODRIGO HOEDMAKER DE ALMEIDA	84,00
4	CLAUDEMAR JOSÉ TREZIMAN	84,00
5	SILVIO LUIS TOLEDO DE LIMA	74,00
6	EDILENE DE SOUZA CUNHA	72,00
7	ROGERIO SIQUEIRA CHIACCHIO	69,00
8	CARLOS HENRIQUE DE OLIVEIRA	62,00

Professor de Educação Básica II - ARTE
Classificação geral

PROFESSOR DE EDUCAÇÃO BÁSICA II ARTE		
CL	NOME DO CANDIDATO	NF
1	ELINALDO PEREIRA SILVA	80,00
2	FERNANDA MORAES DOS SANTOS	79,00
3	SIRLENE GRACIANO NANZER	76,00
4	SHABATA FERNANDA SUZIGAN MARTIN	76,00
5	HELENA MARIA CAMELO DE AMORIM	75,00
6	MARCIA FIRAK MORO CUEVAS ROCHA PEREIRA	74,00

7	KARINA DOS SANTOS FORTUNATO FREITAS	74,00
8	JOÃO RENNAN FERNANDES RODRIGUES	74,00
9	RODRIGO ALVES DA SILVA	72,50
10	ROSÂNGELA AGNOLON	71,00
11	VANESSA CARTOLARI	71,00
12	PAULO HENRIQUE EMILIANO	70,00
13	CASSEMIRO SANTOS SILVA	70,00
14	GILKA DE LOURDES ROTHER	70,00
15	THAIS CRISTINA DE MELLO FREITAS CIRIACO	70,00

Professor de Educação Básica II - ARTE
Classificação negro

PROFESSOR DE EDUCAÇÃO BÁSICA II ARTE		
CL	NOME DO CANDIDATO	NF
1	SHABATA FERNANDA SUZIGAN MARTIN	76,00
2	IVONE PEREIRA CANTERE	66,00
3	MARINALVA VIRIATA ESTEVAM	64,00
4	EGILSA FRANCISCA DA SILVA	64,00
5	OSVALDICE DE JESUS CONCEIÇÃO	53,50
6	FLAVIA RIBEIRO MANTOVANI	52,00

Professor de Educação Básica II - LÍNGUA ESTRANGEIRA INGLÊS
Classificação geral

PROFESSOR DE LÍNGUA ESTRANGEIRA INGLÊS		
CL	NOME DO CANDIDATO	NF
1	WAGNER ERNESTO JONAS FRANCO	93,00
2	SÔNIA ÉRIKA KÁTIA DO AMARAL TOGNOLI	86,00
3	FERNANDA TOLEDO DE SOUZA FURLANI	84,00
4	LÍVIA CARNIO CUSTODIO GONÇALVES	84,00
5	ANA ROSA DA SILVA	79,00
6	HELENA MARIA CAMELO DE AMORIM	79,00
7	ROBERTO JOSÉ DA SILVA	78,50
8	EDMILSON DE SOUZA SANTOS	74,00
9	MARIA JOSÉ RAMOS ROQUE	71,00
10	MARIA DO SOCORRO COLARES VIDAL	69,00
11	SONIA LOPES DO N MAZZI	69,00
12	VALERIA CRISTINA ROSSA	69,00
13	CLAUDIA REGINA GALVES	69,00
14	LUCIANA GOMES MORORÓ	69,00
15	MARIANA MERCHOL	69,00
16	WILLIAM GUIMARÃES GASPARETI	68,00
17	ANA PAULA FORLI	67,00
18	RUBENS LEITE BELEM	67,00
19	ROBSON OLIVEIRA SILVA	67,00
20	FABIANA RIBEIRO CASTANHO MARIA	66,00
21	REGINA MARCIA DOS SANTOS CORRÊA	65,00
22	NEUSA AP ZANATTA BRASSAROTO	64,00
23	HELLEN CHRISTHINE KIVITZ	64,00
24	GISLAINE INACIO CAETANO DA SILVA	64,00
25	ANA LUIZA JORGE MARTINI	64,00
26	LUIZ FERNANDO DE OLIVEIRA SILVA	64,00
27	CLARA AVILA ORNELLAS	61,50
28	MAHINE DE ALMEIDA GONÇALVES	61,50
29	ROSA BATISTA DOS SANTOS OLIVEIRA	59,00
30	JEFERSON FERREIRA DE SOUSA	58,50
31	RAÍSSA BRUNA ZECHI	58,00
32	CINTIA RONIZ LOPES CARVALHO	57,00
33	REYNALDO RODRIGUES	55,00
34	LINDALVA DOS ANJOS LEITE	54,00
35	JOÃO GOMES DE SOUSA	52,50
36	SILVIA MARA TELLINI	51,00
37	ISABEL DE MORAIS LOPES	49,50
38	JOSE MARCONDES PEREIRA	48,50
39	MARINA ALENCAR DOS SANTOS	48,00
40	FERNANDA DA SILVA SABIA DE MOURA	48,00

Professor de Educação Básica II - LÍNGUA ESTRANGEIRA - INGLÊS
Classificação negro

PROFESSOR DE LÍNGUA ESTRANGEIRA INGLÊS		
CL	NOME DO CANDIDATO	NF
1	ROBERTO JOSÉ DA SILVA	78,50
2	EDMILSON DE SOUZA SANTOS	74,00
3	ROSA BATISTA DOS SANTOS OLIVEIRA	59,00
4	FERNANDA CARVALHO SOUZA	13,00
5	PATRICIA DE OLIVEIRA ALMEIDA DALMAZO	9,00
6	CARMEN SIMONE MIRANDA DOS SANTOS	4,00
7	LUANA YAKINI SANTANA VILELA DE CARVALHO	4,00
8	ANA CAROLINA OLIVEIRA PEREIRA	3,00

Professor de Educação Básica II - LÍNGUA ESTRANGEIRA - INGLÊS
Classificação PCD



EDUCAÇÃO

PROFESSOR DE LÍNGUA ESTRANGEIRA INGLÊS		
CL	NOME DO CANDIDATO	NF
1	LUCIANA GOMES MORORÓ	69,00

Professor de Educação Básica II – EDUCAÇÃO FÍSICA
Classificação geral

PROFESSOR DE EDUCAÇÃO BÁSICA II EDUCAÇÃO FÍSICA		
CL	NOME DO CANDIDATO	NF
1	ALEXSANDRO SOARES CANDIDO	96,00
2	DIMITRI WUO PEREIRA	89,00
3	WAGNER SILVESTRE DE OLIVEIRA ALBIOL GARCIA	79,00
4	CARLA MARIZA DE LIMA KRIEGER	75,00
5	FLORINDA RITA MENDES GALVÃO	74,00
6	RODRIGO ALVES DA SILVA	72,50
7	MOACYR ROTHER NETO	71,50
8	VANESSA GABOR ORSOLINI	70,00
9	ALINE DOS SANTOS KLEMES	70,00
10	DAISY CRISTIANE DE QUEIROZ	70,00
11	IZIDORO DOS SANTOS GONÇALVES	69,00
12	CRISTINA GÓES DE QUEROZ	69,00
13	EDITE DE LURDES CARVALHO	69,00
14	LUCIANO AUGUSTO DA SILVA	69,00
15	EDNEI LIMA DE OLIVEIRA	69,00
16	SUE ELLEN MORILLO CREMONESI BODELACI	69,00
17	THULIO RAMOS DE ANDRADE	68,50
18	JOSÉ ORLEY DE SOUSA BELO	68,50
19	RENATO VENDRAMEL LACERDA PERRONE	68,50
20	EDECHERTON CLOVES DOS SANTOS	67,00
21	RICARDO AUGUSTO CRUZ	65,00
22	LAERCIO JESUS DE SOUZA	65,00
23	ANDERSON ROGÉRIO FELÍCIO	65,00
24	ANDRÉ SANTOS MONTALVÃO	65,00
25	VINICIUS BERNARDO	65,00
26	GLAUCE CRISTINA DREZZA	60,00
27	GISLENE CHAVES TAZSMAN	60,00
28	LUIZ EDUARDO BERRO	60,00
29	IVONETE DOLORES DOS ANJOS	60,00
30	FERNANDO DUARTE BARROS	60,00
31	PÉRICLES ANTUAENY DE LIRA	60,00
32	ELIETE GUIMARAES RAHIMI	60,00
33	RODRIGO FROES PAGLIUCA	60,00
34	MARCOS ALEXANDRE DE GOUVEIA	60,00
35	RUBENS LUCHETI FILHO	60,00
36	BRUNO HENRIQUE DOS SANTOS ARAÚJO	60,00
37	LUIS FERNANDO LIMA	60,00
38	ELENICE APARECIDA ROBERTO	58,00
39	RODRIGO CONCEIÇÃO FREITAS	56,50
40	MARYCLEIA DA SILVA ALVES	56,50
41	AILTO NEVES ALVES	56,50
42	ANTONIA MARIA DE CASTRO SANTOS	55,50
43	DANIELA AMARAL TOTI	55,00
44	NAARA BIANCHI NOGUEIRA	55,00
45	DEIZE SANTOS	55,00
46	PRISCILA SILMARA TOSETTO SAKODA	53,00
47	CÁSSIA BIBIANE DIONISIO	50,50
48	LUIZ HENRIQUE ROCHA	50,00
49	LUCIANA BABACHINAS TOBIAS	49,50
50	GABRIEL VECCHIA BERSI	49,00

Professor de Educação Básica II – Educação Física
Classificação negro

PROFESSOR DE EDUCAÇÃO BÁSICA II EDUCAÇÃO FÍSICA		
CL	NOME DO CANDIDATO	NF
1	JOSÉ ORLEY DE SOUSA BELO	68,50
2	ANDERSON ROGÉRIO FELÍCIO	65,00
3	ANDRÉ SANTOS MONTALVÃO	65,00
4	IVONETE DOLORES DOS ANJOS	60,00
5	ELENICE APARECIDA ROBERTO	58,00
6	MAIARA OLAVIA DE LIMA	44,50
7	ÉDIPO CÁSSIO DA SILVA	41,50
8	FELIPE SOUSA DA SILVA	40,50
9	OTONIEL DURÃES DE SOUSA	35,00
10	HERICA MARTINS CHAVES PIMENTA	35,00
11	LUCIANA APARECIDA DA SILVA MARCELINO	31,00
12	MONICA COSTA SILVA	29,50
13	MARCIA MARIA DA SILVA	25,00
14	TALITA DE OLIVEIRA RODRIGUES	23,00
15	JONATHAN APARECIDO RODRIGUES DE OLIVEIRA	19,00

Professor de Educação Básica II – EDUCAÇÃO FÍSICA
Classificação PCD

PROFESSOR DE EDUCAÇÃO BÁSICA II EDUCAÇÃO FÍSICA		
CL	NOME DO CANDIDATO	NF

1	EDIVALDO DUTRA SOARES	15,00
2	ANA PAULA RODRIGUES	0,00

Faz saber, também, que o número de candidatos convocados é superior ao número de vagas oferecidas para que haja garantia do preenchimento das mesmas.

Faz saber, ainda, que conforme edital n. 32, de 5 de outubro de 2021, os candidatos deverão apresentar no ato da escolha fotocópias e originais dos seguintes documentos:

- Cédula de Identidade (RG);
- Cadastro de Pessoa Física (CPF);
- PIS/PASEP;
- Certidão de Casamento;
- CREF (para professores de Educação Física);
- Diploma e/ou certificado de conclusão do curso na área de atuação, bem como histórico escolar.

Os títulos e documentos apresentados deverão estar acondicionados em envelope tamanho 26 cm x 36 cm, devidamente identificado. O candidato que não apresentar toda a documentação solicitada será excluído do processo.

Faz saber, finalmente, que o não comparecimento do candidato ou de seu procurador legal na data e horário estipulado, implica na desistência da vaga.

Para fins de ampla publicidade, faz baixar o presente edital que será publicado na Imprensa Oficial do Município.

Prof.ª VASTÍ FERRARI MARQUES
Gestora da Unidade de Educação

EDITAL UGE/DPGF N. 73, DE 21 DE DEZEMBRO DE 2021

VASTÍ FERRARI MARQUES, Gestora da Unidade de Educação da Prefeitura do Município de Jundiaí, Estado de São Paulo, no uso de suas atribuições legais e face ao que consta no Processo n.12.605-6/2021,

FAZ SABER que fica HOMOLOGADO o resultado final do processo seletivo para tratar da elaboração de escalas rotativas, para a função de Professor de Educação Básica I e Professor de Educação Básica II, no ano de 2022.

Para fins de ampla publicidade, faz baixar o presente edital que será publicado na Imprensa Oficial do Município.

Prof.ª VASTÍ FERRARI MARQUES
Gestora da Unidade de Educação

EDITAL UGE/DPGF Nº 71, DE 21 DE DEZEMBRO DE 2021.

VASTI FERRARI MARQUES, Gestora da Unidade de Educação da Prefeitura do Município de Jundiaí, Estado de São Paulo, no uso de suas atribuições legais, -----

Considerando os Decretos n. 25.986, de 10/09/2015, n. 26.835, de 09/03/2017 e n. 27.273, de 16/01/2018 e o Edital n. 4, de 21/01/2021, que versam sobre o atendimento das crianças de 4 meses a 3 anos, nas Escolas Municipais de Educação Básica e Unidades contratadas.

Faz saber a relação nominal das crianças chamadas para matrícula no período de 26 de outubro a 20 de dezembro de 2021.

Faz saber, ainda, a lista de espera, com a devida classificação das crianças inscritas até a data de 10/11/2021.

Faz saber, finalmente, que os pais ou responsáveis legais deverão acompanhar a atualização das listas, pela Imprensa Oficial do Município, bimestralmente.

Para que não se alegue ignorância, faz baixar o presente Edital que será publicado na Imprensa Oficial do Município e afixado no local de costume.

Prof.ª CINTIA DE JESUS CAPATTO TROMBONI
Supervisora da Divisão de Suporte Adm. da Educação Infantil I

Prof.ª VASTI FERRARI MARQUES
Gestora da Unidade de Educação



EDUCAÇÃO

Crianças chamadas de 26/10 a 20/12/2021

#	ALUNO	DN	GRUPO	PERÍODO	ESCOLA ATENDIMENTO
1	ADRIAN SOUZA PEDRASSOLLI	14/09/2019	GRUPO 2	MANHÃ	CASINHA KIDS UNIDADE SANTA GIOVANA
2	ADRYAN HENRIQUE CONCEICAO DA SILVA	24/04/2018	GRUPO 3	INTEGRAL	PEDACINHO DO CEU ESCOLA DE EDUCACAO INFANTIL UNIDADE II
3	AFONSO DOURADO GARCIA	28/08/2020	GRUPO 1	INTEGRAL	MARIA THEREZA ALMEIDA PONTES E NOGUEIRA PROFA EMEB
4	AGATA VITORIA DA SILVA	07/05/2020	GRUPO 1	INTEGRAL	MAE MEIMEI CRECHE
5	AGATHA ALMEIDA NASCIMENTO FERIGATO	06/04/2018	GRUPO 3	INTEGRAL	SAO VICENTE DE PAULO JUNDIAI COLEGIO UNIDADE II
6	AGATHA BARBOZA LEO	16/11/2019	GRUPO 2	INTEGRAL	PEQUENO APRENDIZ II
7	AGATHA VITORIA MOURA MACHADO	22/08/2019	GRUPO 2	INTEGRAL	NOSSA SENHORA DO DESTERRO CASA DA CRIANCA
8	AGATHA VITORIA SOARES DA SILVA	05/04/2021	BERCARIO 1	INTEGRAL	PEDACINHO DO CEU ESCOLA DE EDUCACAO INFANTIL UNIDADE II
9	AISHA MAHMOUD NOGUEIRA KHAROUF	22/05/2018	GRUPO 3	TARDE	MANOEL ANIBAL MARCONDES PREFEITO EMEB
10	ALEX FRANCISCO FREIJO LOPES LIMA	03/01/2020	GRUPO 2	MANHÃ	CASINHA KIDS UNIDADE SANTA GIOVANA
11	ALEXANDRE ZOMIGNANI MARQUES	28/10/2019	GRUPO 2	TARDE	MARIA GEMMA GENNARI CARTURAN PROFA EMEB
12	ALEXSANDRA BARAUNA COUTINHO	31/08/2020	GRUPO 1	INTEGRAL	SAO VICENTE DE PAULO JUNDIAI COLEGIO UNIDADE II
13	ALEXYA CARVALHO DE OLIVEIRA	24/01/2019	GRUPO 3	TARDE	EDWARD ALEIXO DE PAULA DR EMEB
14	ALICE ALVES DE OLIVEIRA	18/04/2018	GRUPO 3	INTEGRAL	SAO VICENTE DE PAULO JUNDIAI COLEGIO UNIDADE II
15	ALICE CARVALHO AZEVEDO SOARES	03/05/2021	BERCARIO 1	INTEGRAL	ARCINA APARECIDA NOGUEIRA BARBOZA EMEB
16	ALICE CASTELHANO SIQUEIRA	04/07/2020	GRUPO 1	TARDE	CAMINHO DO SABER UNIDADE II
17	ALICE CASTILHO DE OLIVEIRA	26/06/2020	GRUPO 1	MANHÃ	CALEIDOSCOPIO ESCOLA INFANTIL
18	ALICE CHIARAMONTE ALENCAR	30/05/2020	GRUPO 1	TARDE	EDWARD ALEIXO DE PAULA DR EMEB
19	ALICE COUTINHO BORGES	05/08/2019	GRUPO 2	MANHÃ	COLÉGIO EVOLUÇÃO
20	ALICE DE CARVALHO BENTO	14/04/2019	GRUPO 2	TARDE	ESCOLA INFANTIL NEPOMUCENO BELLODI
21	ALICE EDUARDA MANTOVANI	05/08/2019	GRUPO 2	INTEGRAL	NOSSA SENHORA DO DESTERRO CASA DA CRIANCA
22	ALICE EMANUELLY SOARES DE LIMA	08/09/2019	GRUPO 2	TARDE	CALEIDOSCOPIO ESCOLA INFANTIL
23	ALICE FERREIRA BERNARDO	20/09/2021	BERCARIO 1	INTEGRAL	MARTHA BURGOS PEREIRA DA SILVA PROFA EMEB
24	ALICE GOMES BONTUS	24/11/2020	GRUPO 1	MANHÃ	EDWARD ALEIXO DE PAULA DR EMEB
25	ALICE GOUVEA BERTINO	08/05/2020	GRUPO 1	TARDE	AMANHECER CENTRO DE EDUCACAO INFANTIL
26	ALICE HELENA SIRIOS MOREIRA	07/12/2020	GRUPO 1	TARDE	PAULO GONCALVES DE MELLO EMEB
27	ALICE ISABELLA SANTOS RODRIGUES	15/08/2021	BERCARIO 1	INTEGRAL	MARTHA BURGOS PEREIRA DA SILVA PROFA EMEB
28	ALICE MARIANO SIRMATEI	13/04/2020	GRUPO 1	MANHÃ	ESPACO FELIZ ESCOLA DE EDUCACAO INFANTIL
29	ALICE MOZER AGUIAR	28/06/2021	BERCARIO 1	INTEGRAL	ANTONIO BRUNHOLI NETTO EMEB
30	ALICE OLIVEIRA CALLADO	08/04/2020	GRUPO 1	INTEGRAL	LUCIRIO VALLI EMEB
31	ALICE RECCHIA	26/09/2020	GRUPO 1	TARDE	CASINHA KIDS
32	ALICE ROCHA BENETTE	09/10/2019	GRUPO 2	INTEGRAL	MARIA APARECIDA SILVA CONGILIO PROFA EMEB
33	ALICE RODRIGUES DE CUBAS	06/07/2021	BERCARIO 1	INTEGRAL	WALDEMIR SAVOY PROF EMEB
34	ALICE RUFINO RODRIGUEZ	07/04/2021	BERCARIO 1	INTEGRAL	ANGELA RINALDI BAGNE PROFA EMEB
35	ALICE SALA HORITA	23/04/2018	GRUPO 3	TARDE	DESISTENTE
36	ALICE SANTOS SUZUKI REQUEJO	19/11/2019	GRUPO 2	INTEGRAL	PINGO DE GENTE CENTRO DE EDUCACAO INFANTIL
37	ALICE SEREGATI BORGES	09/11/2019	GRUPO 2	INTEGRAL	NOSSA SENHORA DO DESTERRO CASA DA CRIANCA
38	ALICE SHIZUKO YAMADA	05/10/2018	GRUPO 3	TARDE	CAMINHO DO SABER UNIDADE II
39	ALICE SILVA DAS DORES	19/04/2021	BERCARIO 1	INTEGRAL	MAE MEIMEI CRECHE
40	ALICE SOFIA DE SOUZA CARVALHO	16/09/2018	GRUPO 3	INTEGRAL	BRASILEIRINHOS
41	ALLANA BERNARDES DE FREITAS BRANDINI	26/10/2020	GRUPO 1	TARDE	CASINHA KIDS
42	ALLANA NOGUEIRA RAMOS	08/11/2019	GRUPO 2	INTEGRAL	MARIA APARECIDA SILVA CONGILIO PROFA EMEB
43	ALLANA SALLES DE LIMA	28/12/2018	GRUPO 3	MANHÃ	ANNA PONTES CHAGAS PROFA EMEB
44	AMADA AYLA SANTOS SOUSA	01/07/2021	BERCARIO 1	INTEGRAL	MAE MEIMEI CRECHE
45	AMALIA MARIA FREITAS ALPONTE	22/05/2020	GRUPO 1	MANHÃ	BRIGIDA GATTO RODRIGUES PROFA EMEB
46	AMAYA CECILIA DE MELLO FREITAS CIRIACO	15/04/2020	GRUPO 1	INTEGRAL	ESPACO CRIANCA CENTRO EDUCACIONAL
47	ANA CLARA DOS SANTOS	18/09/2021	BERCARIO 1	INTEGRAL	MAE MEIMEI CRECHE
48	ANA CLARA STACKFKETH TEGA	09/02/2021	GRUPO 1	INTEGRAL	LUCIRIO VALLI EMEB
49	ANA JULIA MATTRONI METER	24/03/2020	GRUPO 2	INTEGRAL	ESCOLA CRIATIVIDADE
50	ANA LARAH MANTOVANI	21/12/2020	GRUPO 1	INTEGRAL	MAE MEIMEI CRECHE
51	ANA LAURA COSTA DE OLIVEIRA	13/09/2021	BERCARIO 1	INTEGRAL	PEDACINHO DO CEU ESCOLA DE EDUCACAO INFANTIL UNIDADE II
52	ANA LAURA LEITE PRAXEDES	20/06/2019	GRUPO 2	TARDE	PRIMEIROS PASSOS ESCOLA INFANTIL
53	ANA LAURA SANCHES	03/07/2020	GRUPO 1	MANHÃ	CASINHA KIDS
54	ANA LAURA VITAL MELO	31/07/2021	BERCARIO 1	INTEGRAL	JOAO FERNANDES NETO PROFESSOR EMEB
55	ANA LIVIA DE OLIVEIRA GRELLA	01/04/2021	BERCARIO 1	INTEGRAL	MAE MEIMEI CRECHE
56	ANA LIVIA DE OLIVEIRA MACHADO	08/09/2020	GRUPO 1	MANHÃ	MARIA DE LOURDES GONCALVES BARROS PROFA EMEB
57	ANA LUA CAVALCANTE SOLDERA	02/07/2019	GRUPO 2	INTEGRAL	NOSSA SENHORA DO DESTERRO CASA DA CRIANCA
58	ANA LUIZA VIEIRA DE FELICE	27/07/2019	GRUPO 2	INTEGRAL	EDUCACAO INFANTIL LIGNUN
59	ANA MARIA DE ARAUJO OLIVEIRA	23/01/2020	GRUPO 2	INTEGRAL	WALDEMIR SAVOY PROF EMEB
60	ANA RICON FERRARI	20/04/2019	GRUPO 2	INTEGRAL	ESCOLA INFANTIL NEPOMUCENO BELLODI
61	ANA ROCHA DE ALMEIDA ARANHA	18/06/2019	GRUPO 2	INTEGRAL	SAO VICENTE DE PAULO JUNDIAI COLEGIO UNIDADE II
62	ANA VITORIA FERNANDES GUIMARAES MOURA	09/07/2019	GRUPO 2	INTEGRAL	SABER KIDS
63	ANDERSON CELLIS MARTINEZ MOURA RODRIGUES	06/12/2019	GRUPO 2	INTEGRAL	PEQUENO APRENDIZ II
64	ANGELICA DE OLIVEIRA TOLENTINO	05/12/2018	GRUPO 3	INTEGRAL	CRECHE MAE MEIMEI



EDUCAÇÃO

65	ANGELINA GIANNESCHI DEMETRIO BIGARDI	26/07/2019	GRUPO 2	TARDE	ALVARINA BARBOSA MARTINS EMEB
66	ANNA JULIA VITO HIROSE	05/10/2020	GRUPO 1	INTEGRAL	CENTRO EDUCACIONAL ESPACO CRIANCA
67	ANNA LAURA MOREIRA SANTANA	26/09/2019	GRUPO 2	INTEGRAL	GALEAO COUTINHO LAR
68	ANNA LIVIA VIEIRA FERMINO DE FARIA	13/08/2018	GRUPO 3	TARDE	APARECIDA BERNARDI DO AMARAL PROFA EMEB
69	ANNELISE EMANUELLA PAES ZANIQUELI	12/07/2019	GRUPO 2	INTEGRAL	MARIA ELIZABETH O FRANCA DA SILVA PROFA EMEB
70	ANTHONY ARAUJO ZERBINATI	06/01/2020	GRUPO 2	INTEGRAL	SAO VICENTE DE PAULO JUNDIAI COLEGIO UNIDADE II
71	ANTHONY DE PAULA SOUZA	26/10/2020	GRUPO 1	INTEGRAL	CRESCER E APRENDER
72	ANTHONY MOMPEAN VIANNA RODRIGUES	03/10/2020	GRUPO 1	TARDE	LUIZ DE CARVALHO PROF EMEB
73	ANTHONY RIBEIRO CASTRO	08/06/2020	GRUPO 1	INTEGRAL	MAE MEIMEI CRECHE
74	ANTONELLA FRANCESCONI SILVA	15/05/2020	GRUPO 1	INTEGRAL	SAO VICENTE DE PAULO JUNDIAI COLEGIO UNIDADE II
75	ANTONELLA VITORIA FERREIRA BASTOS	18/04/2021	BERCARIO 1	INTEGRAL	WALDEMIR SAVOY PROF EMEB
76	ANTONIO BONDEZAN BACCHIN	11/02/2021	GRUPO 1	MANHÃ	BRIGIDA GATTO RODRIGUES PROFA EMEB
77	ANTONY GABRIEL SANTOS COSTA	16/03/2020	GRUPO 2	INTEGRAL	MARIA APARECIDA SILVA CONGILIO PROFA EMEB
78	ANTONY MICHEL DE OLIVEIRA	26/04/2018	GRUPO 3	TARDE	GONCALVES E ABREU ESCOLA INFANTIL LTDA
79	APOLO GUSTAVO DOS SANTOS GOMES	15/11/2018	GRUPO 3	INTEGRAL	FADAS E MAGOS ESCOLA INFANTIL
80	ARTHUR ALCANTARA BARBOSA	12/04/2018	GRUPO 3	TARDE	DINA ROSETE ZANDONA CUNNINGHAM PROFA EMEB
81	ARTHUR ALMEIDA SILVA	04/10/2019	GRUPO 2	MANHÃ	EDWARD ALEIXO DE PAULA DR EMEB
82	ARTHUR BERNARDO	08/06/2020	GRUPO 1	INTEGRAL	ESCOLA INFANTIL NEPOMUCENO BELLODI
83	ARTHUR CARDOSO DA SILVA	17/07/2021	BERCARIO 1	INTEGRAL	REYNALDO DE MONTALVAO BASILE PROF EMEB
84	ARTHUR CARVALHO BUENO	03/07/2020	GRUPO 1	INTEGRAL	SAO VICENTE DE PAULO JUNDIAI COLEGIO UNIDADE II
85	ARTHUR COLARES PEREIRA DOS REIS	13/07/2020	GRUPO 1	INTEGRAL	CARLA ANDRESSA DE OLIVEIRA SINIGALIA EMEB
86	ARTHUR DE FREITAS QUEIROZ	12/01/2020	GRUPO 2	INTEGRAL	MARIA THEREZA ALMEIDA PONTES E NOGUEIRA PROFA EMEB
87	ARTHUR DE JESUS MARQUES	25/01/2020	GRUPO 2	TARDE	CAMINHO DO SABER UNIDADE II
88	ARTHUR DIEDRICH DE ASSUMPÇÃO	10/10/2018	GRUPO 3	TARDE	COLEGIO VIDEIRINHA
89	ARTHUR DO CARMO SALES	03/02/2021	GRUPO 1	INTEGRAL	CARLA ANDRESSA DE OLIVEIRA SINIGALIA EMEB
90	ARTHUR EMANUEL RONCALHO DA SILVA	10/10/2020	GRUPO 1	TARDE	PEQUENO APRENDIZ II
91	ARTHUR FERNANDO FRANCO RITTONO	05/05/2019	GRUPO 2	INTEGRAL	JOAO FERNANDES NETO PROFESSOR EMEB
92	ARTHUR FERREIRA DE JESUS	16/04/2021	BERCARIO 1	INTEGRAL	JOAO FERNANDES NETO PROFESSOR EMEB
93	ARTHUR FURLAN NIERO	25/10/2018	GRUPO 3	INTEGRAL	MARA BRAUN ESCOLA DE EDUCACAO INFANTIL
94	ARTHUR GABRIEL ALVES DA SILVA	31/07/2018	GRUPO 3	INTEGRAL	TURMA DO Tereco TECO ESCOLA DE EDUCACAO INFANTIL
95	ARTHUR GABRIEL FERREIRA SANTOS	05/01/2019	GRUPO 3	INTEGRAL	MINHA CASINHA ESCOLA EDUCACAO INFANTIL
96	ARTHUR GOMES ALCALDE	21/01/2019	GRUPO 3	INTEGRAL	PINGO DE GENTE CENTRO DE EDUCACAO INFANTIL
97	ARTHUR HENRIQUE FERRAZ DE OLIVEIRA	14/02/2019	GRUPO 3	INTEGRAL	ESCOLA INFANTIL NEPOMUCENO BELLODI
98	ARTHUR HENRIQUE GOMES RODRIGUES	14/09/2018	GRUPO 3	TARDE	GONCALVES E ABREU ESCOLA INFANTIL LTDA
99	ARTHUR HENRIQUE MINA DA SILVA ALVES	02/03/2021	GRUPO 1	INTEGRAL	SAO VICENTE DE PAULO JUNDIAI COLEGIO UNIDADE II
100	ARTHUR HENRIQUE OLIVEIRA DO SANTOS	23/10/2018	GRUPO 3	INTEGRAL	GIORDANO BRUNO EIEIF
101	ARTHUR LEAL BRAGA	18/10/2018	GRUPO 3	INTEGRAL	BABY KIDS UNIDADE II
102	ARTHUR LUAN VERZA	03/04/2021	BERCARIO 1	INTEGRAL	ESCOLA INFANTIL NEPOMUCENO BELLODI
103	ARTHUR MIGUEL FERREIRA COPETE	16/08/2019	GRUPO 2	INTEGRAL	MARA BRAUN ESCOLA DE EDUCACAO INFANTIL
104	ARTHUR MIGUEL PEIXOTO RIBEIRO	21/07/2018	GRUPO 3	INTEGRAL	SAO VICENTE DE PAULO JUNDIAI COLEGIO UNIDADE II
105	ARTHUR RODRIGUES DE SOUZA	28/01/2019	GRUPO 3	TARDE	COLEGIO VIDEIRINHA
106	ARTHUR SANTOS CARVALHO	10/09/2021	BERCARIO 1	INTEGRAL	MARIA APARECIDA SILVA CONGILIO PROFA EMEB
107	ARTHUR SEVERO DE SOUZA	23/03/2021	GRUPO 1	TARDE	LUIZ DE CARVALHO PROF EMEB
108	ARTHUR VIRGILIO PIRAN	22/05/2021	BERCARIO 1	INTEGRAL	DESISTENTE
109	ARYELLA AMELIA DE OLIVEIRA SOUZA	20/02/2020	GRUPO 2	MANHÃ	DESISTENTE
110	AUGUSTO DRUMOND GARRO	28/07/2018	GRUPO 3	TARDE	DINA ROSETE ZANDONA CUNNINGHAM PROFA EMEB
111	AUGUSTO MARTINS AZEVEDO	15/03/2020	GRUPO 2	MANHÃ	ALVARINA BARBOSA MARTINS EMEB
112	AUGUSTO MINGOTI	20/03/2021	GRUPO 1	INTEGRAL	SAO VICENTE DE PAULO JUNDIAI COLEGIO UNIDADE II
113	AUGUSTO RIBEIRO FERNANDES QUEIROZ	09/12/2019	GRUPO 2	INTEGRAL	HILDA MARIA ALVES PASCHOALOTTO PROFA EMEB
114	AUGUSTO RODRIGUES E SILVA	22/11/2019	GRUPO 2	MANHÃ	MANOEL ANIBAL MARCONDES PREFEITO EMEB
115	AURORA DE CARVALHO	10/12/2018	GRUPO 3	INTEGRAL	SAO VICENTE DE PAULO JUNDIAI COLEGIO UNIDADE II
116	AURORA IRBER FUMACHI	28/09/2019	GRUPO 2	TARDE	COLEGIO VIDEIRINHA
117	AURORA LORENA SALVADOR	28/03/2020	GRUPO 2	TARDE	PRIMEIROS PASSOS ESCOLA INFANTIL
118	AURORA REBECA MILEO DA ROCHA	09/12/2020	GRUPO 1	INTEGRAL	ANALIA FRANCO LAR
119	AYLA DE CARVALHO BISPO	14/11/2018	GRUPO 3	INTEGRAL	NILSE MORAES LEITE PROFA EMEB
120	AYLA OLIVEIRA MOTA	13/12/2018	GRUPO 3	TARDE	PAULO GONCALVES DE MELLO EMEB
121	AYLA PEROTE SOARES	27/12/2020	GRUPO 1	MANHÃ	ALVARINA BARBOSA MARTINS EMEB
122	AYLIN COSTA ALEIXO	04/06/2020	GRUPO 1	INTEGRAL	PINGO DE GENTE CENTRO DE EDUCACAO INFANTIL
123	AYLLA FERNANDA SANTOS FELIX	29/07/2019	GRUPO 2	TARDE	PICOLE ESCOLA DE EDUCACAO INFANTIL
124	AYSHA EMILLY LIMA DE NOVAIS	05/09/2018	GRUPO 3	INTEGRAL	NAMAN TAYAR PROF EMEB
125	BARBARA BOLSARI SOUZA	28/03/2021	GRUPO 1	INTEGRAL	FERNANDA DE FAVRE MERBACH PROFA EMEB
126	BARBARA RODRIGUES FURTOSO	13/02/2021	GRUPO 1	INTEGRAL	DESISTENTE
127	BEATRIZ BIANCHINI MIETTO	07/06/2019	GRUPO 2	TARDE	COLÉGIO EVOLUÇÃO
128	BEATRIZ GONCALVES BAIALUNA	22/04/2020	GRUPO 1	MANHÃ	COLEGIO VIDEIRINHA
129	BEATRIZ MEGETO DANIEL	21/08/2020	GRUPO 1	INTEGRAL	CRECHE MAE MEIMEI
130	BEATRIZ ROGGEIRO MENEGHIM	30/03/2020	GRUPO 2	TARDE	COLÉGIO EVOLUÇÃO



EDUCAÇÃO

131	BEATRIZ VITORIA DE SOUZA	20/05/2020	GRUPO 1	INTEGRAL	DESISTENTE
132	BELLA IGNACIO MUNARIM	06/08/2020	GRUPO 1	MANHÃ	LUIZ DE CARVALHO PROF EMEB
133	BENICIO ALMEIDA MIOLI	16/12/2020	GRUPO 1	MANHÃ	CLEONICE ADOLPHO DE FARIA PROFA EMEB
134	BENICIO DE ASSIS ANNES	08/02/2019	GRUPO 3	MANHÃ	BRIGIDA GATTO RODRIGUES PROFA EMEB
135	BENICIO LARRUBIA BORGES	21/03/2021	GRUPO 1	TARDE	ALVARINA BARBOSA MARTINS EMEB
136	BENICIO LOBATO DOS SANTOS	29/03/2021	GRUPO 1	INTEGRAL	PEDACINHO DO CEU ESCOLA DE EDUCACAO INFANTIL UNIDADE II
137	BENICIO OLIVEIRA	07/06/2019	GRUPO 2	INTEGRAL	SAO VICENTE DE PAULO JUNDIAI COLEGIO UNIDADE II
138	BENICIO PESSOTO DO NASCIMENTO	21/04/2020	GRUPO 1	INTEGRAL	SAO VICENTE DE PAULO JUNDIAI COLEGIO UNIDADE II
139	BENICIO RAPHAEL DE JESUS	04/02/2021	GRUPO 1	TARDE	MARIA GEMMA GENNARI CARTURAN PROFA EMEB
140	BENICIO SOFFIATI ROSA	15/02/2020	GRUPO 2	INTEGRAL	EDWARD ALEIXO DE PAULA DR EMEB
141	BENICIO SPERANDIO SILVA CARNEIRO	07/11/2020	GRUPO 1	MANHÃ	BRIGIDA GATTO RODRIGUES PROFA EMEB
142	BENJAMIM OLIVEIRA DA SILVA	28/05/2021	BERCARIO 1	INTEGRAL	FERNANDA DE FAVRE MERBACH PROFA EMEB
143	BENJAMIN FERREIRA GOMES	22/12/2020	GRUPO 1	TARDE	AMANHECER CENTRO DE EDUCACAO INFANTIL
144	BENJAMIN RODRIGUES ROSA	29/07/2021	BERCARIO 1	INTEGRAL	MAE MEIMEI CRECHE
145	BENJAMIM SOUSA	29/04/2021	BERCARIO 1	INTEGRAL	HILDA MARIA ALVES PASCHOALOTTO PROFA EMEB
146	BENJAMIN TOMAZ MONTEIRO	09/01/2019	GRUPO 3	TARDE	DINA ROSETE ZANDONA CUNNINGHAM PROFA EMEB
147	BENTO BEZERRA LIMA	23/05/2019	GRUPO 2	INTEGRAL	ESPACO FELIZ ESCOLA DE EDUCACAO INFANTIL
148	BENTO BRONZATTI DA SILVA	10/09/2020	GRUPO 1	INTEGRAL	ANALIA FRANCO LAR
149	BENTO ROMANINI	13/10/2020	GRUPO 1	MANHÃ	MARIA GEMMA GENNARI CARTURAN PROFA EMEB
150	BERNARDO BALSAN BONASSI PRESTES	25/01/2019	GRUPO 3	INTEGRAL	CURUMIM RECANTO INFANTIL
151	BERNARDO BARBOSA THEODORO	10/09/2020	GRUPO 1	INTEGRAL	SABER KIDS
152	BERNARDO BERTI NERE	10/12/2020	GRUPO 1	TARDE	CASINHA KIDS
153	BERNARDO BOAVENTURA DA SILVA	04/03/2020	GRUPO 2	INTEGRAL	SEMENTINHAS DO SABER
154	BERNARDO FERNANDES SEIXAS TORRES	14/03/2020	GRUPO 2	TARDE	COLÉGIO EVOLUÇÃO
155	BERNARDO GOMES FERNANDES	03/09/2020	GRUPO 1	MANHÃ	EDWARD ALEIXO DE PAULA DR EMEB
156	BERNARDO LEAO NERES	28/12/2020	GRUPO 1	TARDE	CASINHA KIDS
157	BERNARDO MARIANO DE CARVALHO	17/06/2020	GRUPO 1	INTEGRAL	LAPIS NA MAO ESCOLA DE EDUCACAO INFANTIL
158	BERNARDO MIRANDA	25/08/2021	BERCARIO 1	INTEGRAL	MAE MEIMEI CRECHE
159	BERNARDO PATRICK DOS SANTOS DAVID	14/01/2020	GRUPO 2	INTEGRAL	WALDEMIR SAVOY PROF EMEB
160	BERNARDO RAMALHO RODRIGUES MONTEIRO	19/01/2020	GRUPO 2	INTEGRAL	ANALIA FRANCO LAR
161	BERNARDO RAPHAEL ALMEIDA CAMARGO	25/02/2021	GRUPO 1	INTEGRAL	ANALIA FRANCO LAR
162	BETINA ADONI CARDOZO	30/07/2019	GRUPO 2	MANHÃ	EDWARD ALEIXO DE PAULA DR EMEB
163	BETINA DA SILVA MINGORANCI	01/11/2019	GRUPO 2	INTEGRAL	MINHA CASINHA ESCOLA EDUCACAO INFANTIL
164	BIANCA CAMPOS AYRES	23/02/2020	GRUPO 2	INTEGRAL	HELENA GALIMBERTI EMEB
165	BRAIMA SIQUEIRA	07/12/2020	GRUPO 1	INTEGRAL	JOAO FERNANDES NETO PROFESSOR EMEB
166	BRAYAN GABRIEL GALVAO LOPES	26/06/2019	GRUPO 2	INTEGRAL	BRASILEIRINHOS
167	BRAYAN GRIGORIO DE ALMEIDA	21/01/2020	GRUPO 2	INTEGRAL	PEDACINHO DO CEU ESCOLA DE EDUCACAO INFANTIL UNIDADE II
168	BRAYAN HENRIQUE DA SILVA RUFINO	05/12/2019	GRUPO 2	INTEGRAL	MARIA APARECIDA SILVA CONGILIO PROFA EMEB
169	BRENNO DE SOUZA RIBEIRO	30/11/2019	GRUPO 2	MANHÃ	CLEONICE ADOLPHO DE FARIA PROFA EMEB
170	BRENO FERRAZ MADUREIRA	27/01/2019	GRUPO 3	INTEGRAL	ESCOLA INFANTIL NEPOMUCENO BELLODI
171	BRENO HENRIQUE LEMES DA SILVA	27/08/2018	GRUPO 3	MANHÃ	CLEONICE ADOLPHO DE FARIA PROFA EMEB
172	BRENO MORALES DA SILVA MARTINS	21/06/2020	GRUPO 1	TARDE	DESISTENTE
173	BRENO VINICIUS DA SILVA MEDEIROS	21/03/2020	GRUPO 2	INTEGRAL	PEDACINHO DO CEU ESCOLA DE EDUCACAO INFANTIL UNIDADE II
174	BRUNA CAROLINA RIBEIRO	13/04/2018	GRUPO 3	INTEGRAL	ANTONIO BRUNHOLI NETTO EMEB
175	BRUNO SOUZA ALVES	01/06/2020	GRUPO 1	INTEGRAL	ESPACO CRIANCA CENTRO EDUCACIONAL
176	BRYAN FERNANDES NEVES	18/06/2020	GRUPO 1	INTEGRAL	MARIA ELIZABETH O FRANCA DA SILVA PROFA EMEB
177	BRYAN GOUVEIA LIMA	23/06/2021	BERCARIO 1	TARDE	CLEONICE ADOLPHO DE FARIA PROFA EMEB
178	BRYAN NOAH MOREIRA DE ALMEIDA	25/04/2019	GRUPO 2	INTEGRAL	CRECHE MAE MEIMEI
179	CAIO ANTUNES COSTA	04/10/2018	GRUPO 3	INTEGRAL	CURUMIM RECANTO INFANTIL
180	CAIQUE MIGUEL DE ALMEIDA	23/06/2020	GRUPO 1	INTEGRAL	MEU PRIMEIRO PASSO ESCOLA DE EDUCACAO INFANTIL
181	CAMILE MEGETO DANIEL	21/08/2020	GRUPO 1	INTEGRAL	CRECHE MAE MEIMEI
182	CARLOS GEHRINGER	17/03/2021	GRUPO 1	MANHÃ	ALVARINA BARBOSA MARTINS EMEB
183	CARLOS VERGINIO POLIDORO NETO	11/12/2018	GRUPO 3	INTEGRAL	SAO VICENTE DE PAULO JUNDIAI COLEGIO UNIDADE II
184	CAROLINA VIANA HESPANHOL	15/10/2019	GRUPO 2	TARDE	ALVARINA BARBOSA MARTINS EMEB
185	CATARINA FRANCO FERREIRA	02/09/2020	GRUPO 1	TARDE	COLEGIO VIDEIRINHA
186	CATARINA RAMOS DANIEL	10/04/2019	GRUPO 2	MANHÃ	MANOEL ANIBAL MARCONDES PREFEITO EMEB
187	CAUA AUGUSTO DE LIMA LEMOS	24/11/2020	GRUPO 1	INTEGRAL	GIORDANO BRUNO EEIEF
188	CAUA HENRIQUE DOS SANTOS PINHEIRO	31/12/2019	GRUPO 2	MANHÃ	CASINHA KIDS UNIDADE SANTA GIOVANA
189	CECILIA ASQUINI SANTOS	07/04/2020	GRUPO 1	MANHÃ	JUJUKINHA ESCOLA UNIDADE III
190	CECILIA DA SILVA SANTOS	22/10/2019	GRUPO 2	MANHÃ	ESPACO LETRADO EDUCACAO INFANTIL
191	CECILIA OLIVEIRA MARSON	05/08/2021	BERCARIO 1	INTEGRAL	LUCIRIO VALLI EMEB
192	CECILIA SIQUEIRA SOARES DE OLIVEIRA	21/11/2020	GRUPO 1	INTEGRAL	ANALIA FRANCO LAR
193	CECILIA SOUZA BOARETTO	02/10/2019	GRUPO 2	MANHÃ	CAMINHO DO SABER UNIDADE II
194	CHRISTOPHER GALVES BARLETTA	30/09/2020	GRUPO 1	INTEGRAL	COLEGIO FUTURA
195	CLARA CARDOSO DA SILVA	12/10/2019	GRUPO 2	INTEGRAL	ASSUMPTA SEGANTIM NEGRI EMEB
196	CLARA LOPES INACIO	13/07/2020	GRUPO 1	TARDE	MANOEL ANIBAL MARCONDES PREFEITO EMEB



EDUCAÇÃO

197	CLARA OLIVEIRA MASSEU	07/03/2020	GRUPO 2	INTEGRAL	SAO VICENTE DE PAULO JUNDIAI COLEGIO UNIDADE II
198	CLARA OLIVEIRA SOARES	14/12/2019	GRUPO 2	TARDE	CASINHA KIDS UNIDADE SANTA GIOVANA
199	CLARA SERRAL CODARIN	01/06/2019	GRUPO 2	MANHÃ	LUIZ DE CARVALHO PROF EMEB
200	CLARICE BAGNE SILVESTRE	20/05/2021	BERCARIO 1	MANHÃ	ESCOLA INFANTIL NEPOMUCENO BELLODI
201	DANIEL BENEDICTO GONZALEZ	24/04/2018	GRUPO 3	INTEGRAL	EDUCACAO INFANTIL LIGNUN
202	DANIEL CALEGARI CARVALHO	03/09/2019	GRUPO 2	TARDE	CAMINHO DO SABER UNIDADE II
203	DANIEL DOS SANTOS NOBRE	01/07/2019	GRUPO 2	INTEGRAL	NILSE MORAES LEITE PROFA EMEB
204	DANIEL FELIPE FERREIRA	01/01/2019	GRUPO 3	INTEGRAL	SAO VICENTE DE PAULO JUNDIAI COLEGIO UNIDADE II
205	DANIEL MANTUANI FELIX	29/11/2018	GRUPO 3	INTEGRAL	JUJUKINHA ESCOLA UNIDADE II
206	DANILO ROQUE DA SILVA	28/07/2019	GRUPO 2	INTEGRAL	SAO VICENTE DE PAULO JUNDIAI COLEGIO UNIDADE II
207	DAVI ANTONIO MELLO DE FARIA	06/08/2020	GRUPO 1	TARDE	ESCOLA CRIATIVIDADE
208	DAVI ANTONIO SANTOS SILVA	13/06/2020	GRUPO 1	INTEGRAL	PEDACINHO DO CEU ESCOLA DE EDUCACAO INFANTIL UNIDADE II
209	DAVI AUGUSTO PERLATTI TORRES	20/03/2019	GRUPO 3	TARDE	ESCOLA INFANTIL NEPOMUCENO BELLODI
210	DAVI BATISTA MARCIANO	17/01/2020	GRUPO 2	INTEGRAL	ASSUMPTA SEGANTIM NEGRI EMEB
211	DAVI COSTA COSIMATTI	12/07/2020	GRUPO 1	INTEGRAL	CENTRO EDUCACIONAL ESPACO CRIANCA
212	DAVI DA SILVA BERNARDI	16/07/2018	GRUPO 3	MANHÃ	APARECIDA BERNARDI DO AMARAL PROFA EMEB
213	DAVI DE SOUZA SANTOS	27/02/2019	GRUPO 3	MANHÃ	LUIZ DE CARVALHO PROF EMEB
214	DAVI DOS SANTOS SILVA	21/09/2019	GRUPO 2	INTEGRAL	HELENA GALIMBERTI EMEB
215	DAVI FERNANDO BELLINI SILVA	02/12/2020	GRUPO 1	INTEGRAL	ANGELA RINALDI BAGNE PROFA EMEB
216	DAVI HENRIQUE BERNABE	04/07/2021	BERCARIO 1	INTEGRAL	MARTHA BURGOS PEREIRA DA SILVA PROFA EMEB
217	DAVI HENRIQUE DA SILVA SUDRE	17/06/2020	GRUPO 1	INTEGRAL	LUCIRIO VALLI EMEB
218	DAVI IZZI SILVESTRE	24/12/2019	GRUPO 2	INTEGRAL	ASSUMPTA SEGANTIM NEGRI EMEB
219	DAVI LINS LIMA	29/09/2020	GRUPO 1	MANHÃ	PRIMEIROS PASSOS ESCOLA INFANTIL
220	DAVI LUCAS CHAMBA ROSA	20/01/2021	GRUPO 1	INTEGRAL	LUCIRIO VALLI EMEB
221	DAVI LUCCA GONCALVES MONTEIRO	14/09/2019	GRUPO 2	INTEGRAL	SAO VICENTE DE PAULO JUNDIAI COLEGIO UNIDADE II
222	DAVI LUCCA ORLATO DA SILVA	24/05/2018	GRUPO 3	TARDE	MARIA LUCIA MASSARENTE KLINKE PROFA EMEB
223	DAVI LUCCA SANTOS PRUDENCIO	17/04/2020	GRUPO 1	INTEGRAL	COLEGIO FUTURA
224	DAVI LUCCA SANTOS RODRIGUES	19/03/2021	GRUPO 1	INTEGRAL	ESCOLA DE EDUCACAO INFANTIL IMAGINARIO KIDS
225	DAVI LUIZ SILVA DO NASCIMENTO	28/11/2018	GRUPO 3	TARDE	MARIA LUCIA MASSARENTE KLINKE PROFA EMEB
226	DAVI MIGUEL BRITO GOMES	04/10/2020	GRUPO 1	INTEGRAL	CRECHE MAE MEIMEI
227	DAVI OSCAR OLIVEIRA PIZOL	29/03/2019	GRUPO 3	MANHÃ	MARIA DE LOURDES GONCALVES BARROS PROFA EMEB
228	DAVI SILVA NOVAES MANTOVANI	03/09/2021	BERCARIO 1	INTEGRAL	WALDEMIR SAVOY PROF EMEB
229	DHIOVANNI EDUARDO MENDES SOARES	30/12/2018	GRUPO 3	MANHÃ	APARECIDA BERNARDI DO AMARAL PROFA EMEB
230	DIANA DOS SANTOS LOURENCO	09/07/2019	GRUPO 2	INTEGRAL	MAE MEIMEI CRECHE
231	DOM PUPO CEZAR	12/12/2019	GRUPO 2	INTEGRAL	DESISTENTE
232	DOMENICO BERNABE DEL ROSSO	08/08/2019	GRUPO 2	MANHÃ	LUIZ DE CARVALHO PROF EMEB
233	DOMINIC SILVA ANANIAS	10/01/2019	GRUPO 3	MANHÃ	CALEIDOSCOPIO ESCOLA INFANTIL
234	EDGAR MATHEUS GOMES SANTOS	01/07/2020	GRUPO 1	INTEGRAL	NILSE MORAES LEITE PROFA EMEB
235	EDUARDA MANHA	11/04/2020	GRUPO 1	INTEGRAL	MAE MEIMEI CRECHE
236	EDUARDA MANUELA CARDOSO NUNES	12/09/2019	GRUPO 2	INTEGRAL	PEQUENO APRENDIZ II
237	EDUARDO MARCELINO GARCIA	15/11/2020	GRUPO 1	INTEGRAL	PEDACINHO DO CEU ESCOLA DE EDUCACAO INFANTIL UNIDADE II
238	ELENA CANALLE	19/08/2019	GRUPO 2	INTEGRAL	HELENA GALIMBERTI EMEB
239	ELENA SANTOS ROSARIO	01/02/2021	GRUPO 1	TARDE	EDWARD ALEIXO DE PAULA DR EMEB
240	ELIAKIM CONRADO DA SILVA DE BRITO	16/03/2020	GRUPO 2	INTEGRAL	PINGO DE GENTE CENTRO DE EDUCACAO INFANTIL
241	ELIAS SPOSITO	06/11/2020	GRUPO 1	TARDE	INOVAR
242	ELIS CARDOZO DANTAS SILVA	14/11/2018	GRUPO 3	TARDE	COLEGIO VIDEIRINHA
243	ELIS LEITE OKUMURA	08/12/2020	GRUPO 1	INTEGRAL	CARLA ANDRESSA DE OLIVEIRA SINIGALIA EMEB
244	ELIS MACHADO BIGARDI	17/08/2020	GRUPO 1	MANHÃ	BRIGIDA GATTO RODRIGUES PROFA EMEB
245	ELIS TOLEDO RIBEIRO	12/08/2021	BERCARIO 1	INTEGRAL	ANGELA RINALDI BAGNE PROFA EMEB
246	ELISA DE OLIVEIRA SOARES	14/08/2019	GRUPO 2	MANHÃ	ESCOLA CRIATIVIDADE
247	ELISA RODRIGUES OLIVEIRA	26/08/2019	GRUPO 2	INTEGRAL	WALDEMIR SAVOY PROF EMEB
248	ELISA SANTOS SILVA	04/01/2021	GRUPO 1	INTEGRAL	CARLA ANDRESSA DE OLIVEIRA SINIGALIA EMEB
249	ELIZA SAMPAIO DE GODOI MOREIRA	05/11/2020	GRUPO 1	INTEGRAL	CARLA ANDRESSA DE OLIVEIRA SINIGALIA EMEB
250	ELIZABETH DOS SANTOS SILVA	05/04/2021	BERCARIO 1	INTEGRAL	MARTHA BURGOS PEREIRA DA SILVA PROFA EMEB
251	ELLENA RODRIGUES LOPES	02/03/2020	GRUPO 2	INTEGRAL	REYNALDO DE MONTALVAO BASILE PROF EMEB
252	ELOA BUENO SANTOS	06/01/2021	GRUPO 1	INTEGRAL	PEQUENO APRENDIZ SISTEMA DE EDUCACAO INFANTIL
253	ELOA CRISTINA GOMES DA SILVA	11/02/2021	GRUPO 1	MANHÃ	PRIMEIROS PASSOS ESCOLA INFANTIL
254	ELOA FERREIRA FREITAS	20/02/2019	GRUPO 3	TARDE	MARIA LUCIA MASSARENTE KLINKE PROFA EMEB
255	ELOA LIMA DE SOUSA	25/10/2019	GRUPO 2	TARDE	CAMINHO DO SABER UNIDADE II
256	ELOA SCHIAVINATO PRATES	14/06/2019	GRUPO 2	MANHÃ	EDWARD ALEIXO DE PAULA DR EMEB
257	ELOA VITORIA SALCEDO	15/07/2018	GRUPO 3	TARDE	APARECIDA BERNARDI DO AMARAL PROFA EMEB
258	ELOA VITORIA SANTIAGO DA SILVA	06/09/2021	BERCARIO 1	TARDE	PAULO GONCALVES DE MELLO EMEB
259	ELOAH DE LIMA VERDELHO	09/01/2020	GRUPO 2	INTEGRAL	LAR ANALIA FRANCO
260	ELOAH LOPES EVANGELISTA	02/08/2019	GRUPO 2	INTEGRAL	WALDEMIR SAVOY PROF EMEB
261	ELOAH MANUELLY BARBOSA DE LIMA	22/08/2020	GRUPO 1	INTEGRAL	MAE MEIMEI CRECHE
262	ELOAH PEREIRA XAVIER	19/05/2020	GRUPO 1	MANHÃ	PAULO GONCALVES DE MELLO EMEB



EDUCAÇÃO

263	ELOAH SILVA MEDEIROS	16/09/2021	BERCARIO 1	INTEGRAL	GIORDANO BRUNO EEIEF
264	ELOISA SANTOS SILVA	04/01/2021	GRUPO 1	INTEGRAL	CARLA ANDRESSA DE OLIVEIRA SINIGALIA EMEB
265	EMANUEL DE SOUSA RANO	02/11/2019	GRUPO 2	INTEGRAL	WALDEMIR SAVOY PROF EMEB
266	EMANUELE DOS SANTOS FERREIRA	13/03/2020	GRUPO 2	INTEGRAL	CARLA ANDRESSA DE OLIVEIRA SINIGALIA EMEB
267	EMANUELLE KAROL FREITAS RIBEIRO	30/09/2020	GRUPO 1	INTEGRAL	MARIA APARECIDA SILVA CONGILIO PROFA EMEB
268	EMANUELLY MONACE DA SILVA	29/10/2020	GRUPO 1	INTEGRAL	SAO VICENTE DE PAULO JUNDIAI COLEGIO UNIDADE II
269	EMANUELLY QUIRINO DA SILVA	16/12/2020	GRUPO 1	INTEGRAL	PEDACINHO DO CEU ESCOLA DE EDUCACAO INFANTIL UNIDADE II
270	EMILLY ANNE ALVES DA SILVA	24/07/2019	GRUPO 2	INTEGRAL	NOSSA SENHORA DO DESTERRO CASA DA CRIANCA
271	EMILLY BARBOSA PRIMO	07/06/2021	BERCARIO 1	INTEGRAL	MARTHA BURGOS PEREIRA DA SILVA PROFA EMEB
272	EMILLY JASMIM CAETANO DE BRITO	14/04/2020	GRUPO 1	INTEGRAL	JOAO FERNANDES NETO PROFESSOR EMEB
273	EMILLY LAVINIA DE SOUSA SANTOS	28/03/2019	GRUPO 3	INTEGRAL	NOSSA SENHORA DO DESTERRO CASA DA CRIANCA
274	EMILLY MAIARA DA SILVA SOUZA	17/01/2020	GRUPO 2	INTEGRAL	CARLA ANDRESSA DE OLIVEIRA SINIGALIA EMEB
275	EMILLY OLIVEIRA GUIMARAES	19/09/2019	GRUPO 2	INTEGRAL	CARLA ANDRESSA DE OLIVEIRA SINIGALIA EMEB
276	EMILLY VICTORIA FELIX OLIVEIRA	05/03/2020	GRUPO 2	INTEGRAL	CARLA ANDRESSA DE OLIVEIRA SINIGALIA EMEB
277	ENRICO MIRANDA DOS SANTOS	26/06/2020	GRUPO 1	TARDE	MANOEL ANIBAL MARCONDES PREFEITO EMEB
278	ENRICO PEDRO AGOSTINI	05/02/2019	GRUPO 3	TARDE	MARIA LUCIA MASSARENTE KLINKE PROFA EMEB
279	ENRICO SCRICO SCHIRATO	31/10/2018	GRUPO 3	INTEGRAL	ASSUMPTA SEGANTIM NEGRI EMEB
280	ENZO DA SILVA DOS SANTOS	02/08/2021	BERCARIO 1	INTEGRAL	WILMA NALIN FAVARO EMEB
281	ENZO FUSANO DE MELO	10/07/2019	GRUPO 2	TARDE	COLEGIO VIDEIRINHA
282	ENZO GABRIEL DE MELO CHRISPIM	08/10/2020	GRUPO 1	INTEGRAL	JOAO FERNANDES NETO PROFESSOR EMEB
283	ENZO MIGUEL DE SOUZA FERREIRA	20/02/2019	GRUPO 3	TARDE	DINA ROSETE ZANDONA CUNNINGHAM PROFA EMEB
284	ENZO NASCIMENTO GRACIANO	12/12/2019	GRUPO 2	TARDE	LUIZ DE CARVALHO PROF EMEB
285	ERICK MARINS RAMOS	08/04/2021	BERCARIO 1	TARDE	CALEIDOSCOPIO ESCOLA INFANTIL
286	ESTELA BELMONTE COSTA	14/05/2019	GRUPO 2	TARDE	CLEONICE ADOLPHO DE FARIA PROFA EMEB
287	ESTELA DE SIQUEIRA CANNAVAN	03/03/2019	GRUPO 3	MANHÃ	DESISTENTE
288	ESTELA LUCIO ARAUJO	15/04/2021	BERCARIO 1	TARDE	PAULO GONCALVES DE MELLO EMEB
289	ESTER DE SANTANA SOUSA	09/07/2019	GRUPO 2	INTEGRAL	MARIA APARECIDA SILVA CONGILIO PROFA EMEB
290	ESTER ROSA DA SILVA	11/12/2019	GRUPO 2	INTEGRAL	HILDA MARIA ALVES PASCHOALOTTO PROFA EMEB
291	ESTHER DA SILVA MARQUES	24/08/2020	GRUPO 1	INTEGRAL	SAO VICENTE DE PAULO JUNDIAI COLEGIO UNIDADE II
292	ETHAN SO ALEKSA	08/10/2020	GRUPO 1	INTEGRAL	GIORDANO BRUNO EEIEF
293	EVA ELENA ORTIZ PEREIRA	08/01/2020	GRUPO 2	INTEGRAL	CRECHE MAE MEIMEI
294	FABRIZIO PACHECO IMPERATO	11/05/2019	GRUPO 2	TARDE	EDWARD ALEIXO DE PAULA DR EMEB
295	FELIPE GABRIEL DOS SANTOS MASON	16/02/2020	GRUPO 2	TARDE	CLEONICE ADOLPHO DE FARIA PROFA EMEB
296	FELIPE MARIANO SIRMATEI	13/04/2020	GRUPO 1	MANHÃ	ESPACO FELIZ ESCOLA DE EDUCACAO INFANTIL
297	FELIPE OLIVEIRA SILVA	03/08/2019	GRUPO 2	INTEGRAL	SAO VICENTE DE PAULO JUNDIAI COLEGIO UNIDADE II
298	FELIPE ROQUE DE OLIVEIRA	02/09/2021	BERCARIO 1	TARDE	PAULO GONCALVES DE MELLO EMEB
299	FERNANDA VITORIA DA SILVA	23/12/2020	GRUPO 1	INTEGRAL	MARIA APARECIDA SILVA CONGILIO PROFA EMEB
300	FERNANDO CAPABLO FEDERZONI	20/01/2020	GRUPO 2	INTEGRAL	MINHA CASINHA ESCOLA EDUCACAO INFANTIL
301	FERNANDO CESAR RODRIGUES DA SILVA	23/10/2019	GRUPO 2	MANHÃ	LUIZ DE CARVALHO PROF EMEB
302	FERNANDO FERREIRA SENNE RODRIGUES	16/02/2021	GRUPO 1	INTEGRAL	MAE MEIMEI CRECHE
303	FERNANDO GARCIA FERREIRA	29/04/2020	GRUPO 1	INTEGRAL	MINHA CASINHA ESCOLA EDUCACAO INFANTIL
304	FILIPE XAVIER PAIVA	30/11/2018	GRUPO 3	TARDE	CLEONICE ADOLPHO DE FARIA PROFA EMEB
305	FILIPI FAIZ ARAUJO VIEIRA	03/05/2020	GRUPO 1	MANHÃ	ALVARINA BARBOSA MARTINS EMEB
306	FLORA DA SILVA SILVEIRA	15/06/2019	GRUPO 2	INTEGRAL	CRECHE MAE MEIMEI
307	FRANCISCO PRADO MACHADO	01/04/2020	GRUPO 1	MANHÃ	EDWARD ALEIXO DE PAULA DR EMEB
308	GABRIEL AQUINO LEAL	07/11/2020	GRUPO 1	INTEGRAL	MAE MEIMEI CRECHE
309	GABRIEL CASTELLI FERNANDES	11/01/2020	GRUPO 2	INTEGRAL	ANALIA FRANCO LAR
310	GABRIEL CERQUEIRA DE OLIVEIRA	20/03/2020	GRUPO 2	MANHÃ	EDWARD ALEIXO DE PAULA DR EMEB
311	GABRIEL GARCIA KLEIN	02/07/2018	GRUPO 3	INTEGRAL	WALDEMIR SAVOY PROF EMEB
312	GABRIEL GASPAR	27/02/2021	GRUPO 1	INTEGRAL	ANALIA FRANCO LAR
313	GABRIEL LAGE DE SOUSA	20/12/2020	GRUPO 1	TARDE	CLEONICE ADOLPHO DE FARIA PROFA EMEB
314	GABRIEL LIBA MARON	22/04/2020	GRUPO 1	TARDE	EDWARD ALEIXO DE PAULA DR EMEB
315	GABRIEL MENOTTI FORTES	13/05/2020	GRUPO 1	TARDE	CAMINHO DO SABER UNIDADE II
316	GABRIEL RODRIGUES VERISSIMO	19/03/2021	GRUPO 1	INTEGRAL	PEDACINHO DO CEU ESCOLA DE EDUCACAO INFANTIL UNIDADE II
317	GABRIEL SANTOS LUCIANI	24/04/2019	GRUPO 2	TARDE	CALEIDOSCOPIO ESCOLA INFANTIL
318	GABRIEL VERONEZE PAVAN	04/08/2020	GRUPO 1	MANHÃ	MANOEL ANIBAL MARCONDES PREFEITO EMEB
319	GABRIEL ZORZI	21/08/2019	GRUPO 2	TARDE	CAMINHO DO SABER UNIDADE II
320	GABRIELA CACCERE MARTINS	06/05/2020	GRUPO 1	MANHÃ	MANOEL ANIBAL MARCONDES PREFEITO EMEB
321	GAEL FARIA DE ALMEIDA	15/02/2020	GRUPO 2	INTEGRAL	MARIA APARECIDA SILVA CONGILIO PROFA EMEB
322	GAEL FELLIPI DA SILVA TORRES	16/04/2020	GRUPO 1	TARDE	CAMINHO DO SABER UNIDADE II
323	GAEL FRANZINI COSTA	05/07/2020	GRUPO 1	MANHÃ	CALEIDOSCOPIO ESCOLA INFANTIL
324	GAEL HENRIQUE FERNANDES FRANCA	12/05/2020	GRUPO 1	INTEGRAL	DESISTENTE
325	GAEL LOPES CARVALHO	25/07/2021	BERCARIO 1	INTEGRAL	JOAO FERNANDES NETO PROFESSOR EMEB
326	GAEL MELO ALVARENGA	29/04/2020	GRUPO 1	TARDE	BRIGIDA GATTO RODRIGUES PROFA EMEB
327	GAEL PUPO CEZAR	12/12/2019	GRUPO 2	INTEGRAL	DESISTENTE
328	GAEL ROCHA MACHADO	02/06/2020	GRUPO 1	TARDE	LUIZ DE CARVALHO PROF EMEB



EDUCAÇÃO

329	GAEL SANTOS SILVA	14/01/2019	GRUPO 3	INTEGRAL	GALEAO COUTINHO LAR
330	GAEL VALERIO DE OLIVEIRA	02/11/2019	GRUPO 2	INTEGRAL	PINGO DE GENTE CENTRO DE EDUCACAO INFANTIL
331	GIOVANA DA SILVA FERREIRA	15/11/2020	GRUPO 1	INTEGRAL	BABY KIDS UNIDADE II
332	GIOVANA FERNANDES LONGO DE OLIVEIRA RODRIGUES	08/01/2020	GRUPO 2	MANHÃ	BRIGIDA GATTO RODRIGUES PROFA EMEB
333	GIOVANA FONTEBASSO	25/07/2019	GRUPO 2	INTEGRAL	CURUMIM RECANTO INFANTIL
334	GIOVANNA MACEDO DA SILVA	28/09/2018	GRUPO 3	TARDE	GONCALVES E ABREU ESCOLA INFANTIL LTDA
335	GIOVANNA MIRELA DE OLIVEIRA RODRIGUES	18/02/2020	GRUPO 2	INTEGRAL	SAO VICENTE DE PAULO JUNDIAI COLEGIO UNIDADE II
336	GIOVANNA SOUZA DE CAMARGO	30/12/2019	GRUPO 2	MANHÃ	CAMINHO DO SABER UNIDADE II
337	GIOVANNI DAVID XAVIER	14/02/2019	GRUPO 3	INTEGRAL	HILDA MARIA ALVES PASCHOALOTTO PROFA EMEB
338	GIULIA MONTELLO DE CARVALHO CORREA	09/04/2018	GRUPO 3	TARDE	COLEGIO VIDEIRINHA
339	GRAZIELA OBLASSER FERREIRA MARTINS	13/12/2019	GRUPO 2	MANHÃ	ALVARINA BARBOSA MARTINS EMEB
340	GUILHERME BINELI LOPEZ RIVERA	27/02/2020	GRUPO 2	INTEGRAL	HILDA MARIA ALVES PASCHOALOTTO PROFA EMEB
341	GUILHERME NERY GUEDES	02/05/2019	GRUPO 2	INTEGRAL	PEDACINHO DO CEU ESCOLA DE EDUCACAO INFANTIL UNIDADE II
342	GUILHERME PELLICCIARI SANTOS	07/07/2019	GRUPO 2	TARDE	TUTTI BAMBINO CENTRO DE RECREACAO INFANTIL
343	GUILHERME RAMOS SIBON	26/05/2019	GRUPO 2	INTEGRAL	GIORDANO BRUNO EEIEF
344	GUILHERME ZAMUNER TOVAZZI	09/12/2018	GRUPO 3	MANHÃ	BRIGIDA GATTO RODRIGUES PROFA EMEB
345	GUSTAVO HIPOLITO PEREIRA	30/07/2020	GRUPO 1	INTEGRAL	MAE MEIMEI CRECHE
346	GUSTAVO LUCCA CAMPOS MOURA	13/03/2019	GRUPO 3	MANHÃ	LUIZ BARBARO EMEB
347	GUSTAVO RESENDE DE BARROS	11/06/2019	GRUPO 2	TARDE	ALVARINA BARBOSA MARTINS EMEB
348	HAILIE APARECIDA TREGUAS	28/12/2020	GRUPO 1	TARDE	ALPHA KIDS EDUCACIONAL
349	HANNAH DE DOMINGOS RADIVOJEVIC	06/06/2021	BERCARIO 1	TARDE	PAULO GONCALVES DE MELLO EMEB
350	HEITOR BATALHA DE OLIVEIRA	27/02/2019	GRUPO 3	INTEGRAL	MINHA CASINHA ESCOLA EDUCACAO INFANTIL
351	HEITOR BELLAGAMA CONTREIRA VIANA	11/05/2019	GRUPO 2	TARDE	ALVARINA BARBOSA MARTINS EMEB
352	HEITOR BLITE DUARTE	23/08/2018	GRUPO 3	INTEGRAL	SAO VICENTE DE PAULO JUNDIAI COLEGIO UNIDADE II
353	HEITOR DA SILVA NASCIMENTO	02/02/2020	GRUPO 2	INTEGRAL	SAO VICENTE DE PAULO JUNDIAI COLEGIO UNIDADE II
354	HEITOR DE OLIVEIRA FURQUIM	09/03/2019	GRUPO 3	INTEGRAL	ATIVA ESCOLA DE EDUCACAO INFANTIL
355	HEITOR DE SENA SILVA MEDEIROS	10/09/2020	GRUPO 1	INTEGRAL	CRECHE MAE MEIMEI
356	HEITOR DE SOUSA SANTANA	02/07/2020	GRUPO 1	MANHÃ	CASINHA KIDS
357	HEITOR DOS SANTOS	13/11/2020	GRUPO 1	INTEGRAL	ANALIA FRANCO LAR
358	HEITOR DOS SANTOS TAVARES	25/01/2020	GRUPO 2	TARDE	ALVARINA BARBOSA MARTINS EMEB
359	HEITOR GABRIEL BRITTO DE OLIVEIRA	18/08/2020	GRUPO 1	TARDE	DESISTENTE
360	HEITOR HENRIQUE ROSA	13/10/2020	GRUPO 1	INTEGRAL	MAE MEIMEI CRECHE
361	HEITOR HENRIQUE SILVA AMORIN	24/05/2018	GRUPO 3	INTEGRAL	SAO VICENTE DE PAULO JUNDIAI COLEGIO UNIDADE II
362	HEITOR LIMA SANTOS	27/04/2021	BERCARIO 1	INTEGRAL	PEQUENO APRENDIZ II
363	HEITOR LOPES CODARIN	24/07/2018	GRUPO 3	INTEGRAL	ASSUMPTA SEGANTIM NEGRI EMEB
364	HEITOR MAGALHAES SOBRAL	01/02/2021	GRUPO 1	INTEGRAL	SAO VICENTE DE PAULO JUNDIAI COLEGIO UNIDADE II
365	HEITOR MENDES CAVALCANTI RECCO	20/11/2020	GRUPO 1	MANHÃ	ESPACO LETRADO EDUCACAO INFANTIL
366	HEITOR MIGUEL TEJADA DIAS	03/06/2019	GRUPO 2	TARDE	MARIA GEMMA GENNARI CARTURAN PROFA EMEB
367	HEITOR MONTEIRO VIANA	14/06/2019	GRUPO 2	INTEGRAL	LAR ANALIA FRANCO
368	HEITOR MOREIRA FERNANDES	03/10/2020	GRUPO 1	INTEGRAL	WILMA NALIN FAVARO EMEB
369	HEITOR NOTOROBERTO TOLOTTO	10/07/2020	GRUPO 1	TARDE	DESISTENTE
370	HEITOR RODRIGUES VERISSIMO	19/03/2021	GRUPO 1	INTEGRAL	PEDACINHO DO CEU ESCOLA DE EDUCACAO INFANTIL UNIDADE II
371	HEITOR SANTOS DA SILVA	22/11/2019	GRUPO 2	INTEGRAL	PEDACINHO DO CEU ESCOLA DE EDUCACAO INFANTIL UNIDADE II
372	HEITOR SIMOES DE OLIVEIRA	16/07/2019	GRUPO 2	MANHÃ	MANOEL ANIBAL MARCONDES PREFEITO EMEB
373	HEITOR TOLEDO NASCIMENTO	23/06/2019	GRUPO 2	INTEGRAL	EDWARD ALEIXO DE PAULA DR EMEB
374	HEITOR TONUCCI DA SILVA	12/11/2020	GRUPO 1	INTEGRAL	ANTONIO BRUNHOLI NETTO EMEB
375	HEITOR VINICIUS ANTONIO	27/06/2018	GRUPO 3	INTEGRAL	CARLA ANDRESSA DE OLIVEIRA SINIGALIA EMEB
376	HELENA BARBOSA SANTOS	10/03/2021	GRUPO 1	INTEGRAL	WALDEMIR SAVOY PROF EMEB
377	HELENA BARROS DE OLIVEIRA	02/01/2019	GRUPO 3	TARDE	DINA ROSETE ZANDONA CUNNINGHAM PROFA EMEB
378	HELENA BATISTA PELLIZZARI	05/11/2018	GRUPO 3	TARDE	BRIGIDA GATTO RODRIGUES PROFA EMEB
379	HELENA CAPOVILLA DE OLIVEIRA ROCINI	19/02/2020	GRUPO 2	INTEGRAL	BABY KIDS UNIDADE II
380	HELENA DA COSTA ROMA	21/05/2019	GRUPO 2	TARDE	DESISTENTE
381	HELENA DA SILVA ALVES	15/02/2020	GRUPO 2	TARDE	AMANHECER CENTRO DE EDUCACAO INFANTIL
382	HELENA DIAS RODRIGUES	17/12/2019	GRUPO 2	INTEGRAL	JUJUKINHA ESCOLA DE EDUCACAO INFANTIL
383	HELENA DONIZETTI DOS SANTOS	17/02/2021	GRUPO 1	INTEGRAL	ANALIA FRANCO LAR
384	HELENA GOMES AMORIM	27/03/2020	GRUPO 2	TARDE	MANOEL ANIBAL MARCONDES PREFEITO EMEB
385	HELENA GOMES MARCELLO DOS SANTOS	05/10/2020	GRUPO 1	MANHÃ	CASINHA KIDS
386	HELENA NASCIMENTO CANAVERDE	05/10/2020	GRUPO 1	INTEGRAL	FERNANDA DE FAVRE MERBACH PROFA EMEB
387	HELENA PARANHOS DE MORAES	04/11/2019	GRUPO 2	MANHÃ	PEQUENO APRENDIZ II
388	HELENA QUININO MEDEIROS SOUZA	03/07/2020	GRUPO 1	INTEGRAL	SAO VICENTE DE PAULO JUNDIAI COLEGIO UNIDADE II
389	HELENA REIS MAXIMO	23/10/2019	GRUPO 2	TARDE	PRIMEIROS PASSOS ESCOLA INFANTIL
390	HELENA SANTOS MENDES	03/03/2021	GRUPO 1	MANHÃ	DESISTENTE
391	HELENA SEVE DE JESUS	05/05/2021	BERCARIO 1	INTEGRAL	ADAIL DE OLIVEIRA LENHAIOLI PROFA EMEB
392	HELENA SILVA	07/03/2020	GRUPO 2	INTEGRAL	MARIA THEREZA ALMEIDA PONTES E NOGUEIRA PROFA EMEB
393	HELENA SOUZA FERREIRA	13/05/2021	BERCARIO 1	TARDE	TUTTI BAMBINO CENTRO DE RECREACAO INFANTIL
394	HELENA VALENTE	27/11/2018	GRUPO 3	TARDE	APARECIDA BERNARDI DO AMARAL PROFA EMEB



EDUCAÇÃO

395	HELENA VENCESLAU MARQUES	02/04/2018	GRUPO 3	MANHÃ	ESCOLA DE EDUCACAO INFANTIL AO PE DA LETRA
396	HELISA MANUELLA ALVES GALVAO	20/01/2019	GRUPO 3	TARDE	DINA ROSETE ZANDONA CUNNINGHAM PROFA EMEB
397	HELLOA VITORIA PEREIRA CHUFF	07/09/2019	GRUPO 2	INTEGRAL	NOSSA SENHORA DO DESTERRO CASA DA CRIANCA
398	HELLOISA GABRIELY GONCALVES	05/02/2020	GRUPO 2	INTEGRAL	REYNALDO DE MONTALVAO BASILE PROF EMEB
399	HELOISA ARAUJO DE ALENCAR	05/08/2019	GRUPO 2	TARDE	PAULO GONCALVES DE MELLO EMEB
400	HELOISA CARNEIRO FELICIANO	26/07/2019	GRUPO 2	INTEGRAL	CRECHE MAE MEIMEI
401	HELOISA FELIX DA CRUZ	06/09/2019	GRUPO 2	INTEGRAL	WALDEMIR SAVOY PROF EMEB
402	HELOISA PIPERNO MACEDO	11/11/2020	GRUPO 1	INTEGRAL	HILDA MARIA ALVES PASCHOALOTTO PROFA EMEB
403	HELOISA ROSATO ROSSI	08/12/2019	GRUPO 2	TARDE	CAMINHO DO SABER UNIDADE II
404	HELOISA TELES PAULINO	26/09/2019	GRUPO 2	MANHÃ	DESISTENTE
405	HELOISE BRITO PACHECO	05/02/2019	GRUPO 3	INTEGRAL	GIORDANO BRUNO EEIEF
406	HENRIQUE FAIZ ARAUJO VIEIRA	03/05/2020	GRUPO 1	MANHÃ	ALVARINA BARBOSA MARTINS EMEB
407	HENRY DA SILVA REZENDE	25/06/2021	BERCARIO 1	INTEGRAL	MAE MEIMEI CRECHE
408	HENRY GABRIEL DE MIRANDA	29/12/2020	GRUPO 1	MANHÃ	PAULO GONCALVES DE MELLO EMEB
409	HENRY GABRIEL DE SOUZA ARANTES	26/12/2020	GRUPO 1	INTEGRAL	HILDA MARIA ALVES PASCHOALOTTO PROFA EMEB
410	HENRY LEVI DE OLIVEIRA GONCALVES	30/05/2019	GRUPO 2	INTEGRAL	HELENA GALIMBERTI EMEB
411	HENRY NEEMIAS MARTINS ARAUJO	26/12/2020	GRUPO 1	INTEGRAL	MEU PRIMEIRO PASSO ESCOLA DE EDUCACAO INFANTIL
412	HENRY NUNES REIS	01/07/2020	GRUPO 1	MANHÃ	BRIGIDA GATTO RODRIGUES PROFA EMEB
413	HENRY VIERA MOTA	06/02/2020	GRUPO 2	INTEGRAL	MARIA THEREZA ALMEIDA PONTES E NOGUEIRA PROFA EMEB
414	HIGOR GUILHERME DE LIRA	22/06/2018	GRUPO 3	INTEGRAL	REYNALDO DE MONTALVAO BASILE PROF EMEB
415	HUGO MURIEL MARTINS MORENO	29/07/2018	GRUPO 3	INTEGRAL	ESCOLA INFANTIL EDUCAR PARA O FUTURO
416	IAN SILVA MARTARELO	11/08/2019	GRUPO 2	MANHÃ	CLEONICE ADOLPHO DE FARIA PROFA EMEB
417	IAN VELASCO ITO	10/01/2020	GRUPO 2	MANHÃ	ALVARINA BARBOSA MARTINS EMEB
418	ICARO DE SOUZA SILVA	13/02/2019	GRUPO 3	INTEGRAL	LAPIS NA MAO ESCOLA DE EDUCACAO INFANTIL
419	IHANN JENSEN CAVALCANTE DE MELO	20/09/2019	GRUPO 2	TARDE	DESISTENTE
420	IRIS SILVA MEZZARANA	08/05/2018	GRUPO 3	INTEGRAL	EDUCACAO INFANTIL LIGNUN
421	ISAAC BARBOSA DE ASSUNCAO	07/01/2020	GRUPO 2	MANHÃ	AMANHECER CENTRO DE EDUCACAO INFANTIL
422	ISAAC DE SOUZA COSTA	28/04/2021	BERCARIO 1	INTEGRAL	CARLA ANDRESSA DE OLIVEIRA SINIGALIA EMEB
423	ISAAC GENTIL NASCIMENTO JACOB	17/04/2020	GRUPO 1	INTEGRAL	SAO VICENTE DE PAULO JUNDIAI COLEGIO UNIDADE II
424	ISAAC HENRIQUE FERREIRA ANACLETO	22/09/2019	GRUPO 2	INTEGRAL	MARTHA BURGOS PEREIRA DA SILVA PROFA EMEB
425	ISAAC MACIEL BUSO	03/07/2020	GRUPO 1	INTEGRAL	ESPACO CRIANCA CENTRO EDUCACIONAL
426	ISAAC RAFAEL BONATI RITONI	21/09/2020	GRUPO 1	INTEGRAL	CENTRO EDUCACIONAL ESPACO CRIANCA
427	ISAAC RODRIGUEZ SANTOS	01/02/2021	GRUPO 1	TARDE	PAULO GONCALVES DE MELLO EMEB
428	ISAAC SAMUEL QUEIROZ FERREIRA GONCALVES	08/12/2018	GRUPO 3	TARDE	IRACY FERREIRA BUENO EMEB
429	ISABELA BERGAMIN CAZARIN COSTA	27/04/2020	GRUPO 1	TARDE	MANOEL ANIBAL MARCONDES PREFEITO EMEB
430	ISABELA DOS SANTOS SOUZA	26/09/2019	GRUPO 2	TARDE	COLÉGIO EVOLUÇÃO
431	ISABELA TOMAZ DA CUNHA	03/08/2021	BERCARIO 1	MANHÃ	PAULO GONCALVES DE MELLO EMEB
432	ISABELLA DOS REIS SOUZA GALLI	07/10/2020	GRUPO 1	MANHÃ	MARIA DE LOURDES GONCALVES BARROS PROFA EMEB
433	ISABELLA FERNANDA DE OLIVEIRA	18/04/2019	GRUPO 2	TARDE	CASINHA KIDS UNIDADE SANTA GIOVANA
434	ISABELLA PACHECO ROLIM DE OLIVEIRA	30/12/2019	GRUPO 2	INTEGRAL	LUCIRIO VALLI EMEB
435	ISABELLA RIBEIRO COSTA	08/02/2020	GRUPO 2	TARDE	TUTTI BAMBINO CENTRO DE RECREACAO INFANTIL
436	ISABELLA SPONCHIADO DE SOUSA	10/04/2019	GRUPO 2	INTEGRAL	CARLA ANDRESSA DE OLIVEIRA SINIGALIA EMEB
437	ISABELLY DA SILVA ALVES	25/10/2019	GRUPO 2	INTEGRAL	SAO VICENTE DE PAULO JUNDIAI COLEGIO UNIDADE II
438	ISABELLY FRANCO MARTONETO	30/04/2018	GRUPO 3	INTEGRAL	SAO VICENTE DE PAULO JUNDIAI COLEGIO UNIDADE II
439	ISABELLY SILVA DE OLIVEIRA	03/04/2018	GRUPO 3	TARDE	APARECIDA BERNARDI DO AMARAL PROFA EMEB
440	ISABELLY VITORIA LIMA DE MORAES	15/04/2021	BERCARIO 1	INTEGRAL	NAMAN TAYAR PROF EMEB
441	ISABELY SOUZA DOS SANTOS	20/10/2018	GRUPO 3	INTEGRAL	PEQUENO APRENDIZ SISTEMA DE EDUCACAO INFANTIL
442	ISADORA ALVES	15/12/2018	GRUPO 3	INTEGRAL	SAO VICENTE DE PAULO JUNDIAI COLEGIO UNIDADE II
443	ISADORA BASILIO DE OLIVEIRA	01/03/2021	GRUPO 1	INTEGRAL	PEDACINHO DO CEU ESCOLA DE EDUCACAO INFANTIL UNIDADE II
444	ISADORA ERBA TORRES	29/04/2018	GRUPO 3	TARDE	COLEGIO VIDEIRINHA
445	ISADORA GAZIERO	28/07/2021	BERCARIO 1	INTEGRAL	MARIA THEREZA ALMEIDA PONTES E NOGUEIRA PROFA EMEB
446	ISADORA GUNDES LOPES	11/02/2020	GRUPO 2	MANHÃ	CASINHA KIDS UNIDADE SANTA GIOVANA
447	ISADORA SILVA DOS SANTOS	19/02/2021	GRUPO 1	INTEGRAL	PEDACINHO DO CEU ESCOLA DE EDUCACAO INFANTIL UNIDADE II
448	ISAQUE DA SILVA BARROS	11/07/2018	GRUPO 3	INTEGRAL	MARIA THEREZA ALMEIDA PONTES E NOGUEIRA PROFA EMEB
449	ISIS DA SILVA SANTOS	29/03/2019	GRUPO 3	TARDE	JOSE PEDRO RAYMUNDO VEREADOR EMEB
450	ISIS DE SOUZA LIMA GARBO	20/08/2019	GRUPO 2	INTEGRAL	WALDEMIR SAVOY PROF EMEB
451	ISIS MALU DA SILVA VERONEZ	24/03/2021	GRUPO 1	INTEGRAL	PEDACINHO DO CEU ESCOLA DE EDUCACAO INFANTIL UNIDADE II
452	ISIS MARIA CORREIA	01/03/2020	GRUPO 2	MANHÃ	ALVARINA BARBOSA MARTINS EMEB
453	ISIS RIBEIRO CAMPOS	14/12/2019	GRUPO 2	TARDE	EDWARD ALEIXO DE PAULA DR EMEB
454	ITALO NOGUEIRA DE JESUS CANDIDO	01/06/2020	GRUPO 1	MANHÃ	CASINHA KIDS
455	IZABELLA OLIVEIRA DOS SANTOS	01/10/2018	GRUPO 3	INTEGRAL	JUJUKINHA ESCOLA UNIDADE II
456	IZZIE FERRETI FAVARO DO CARMO	13/02/2021	GRUPO 1	INTEGRAL	ANGELA RINALDI BAGNE PROFA EMEB
457	JOAO ALISSON SANTOS LESSA	29/07/2020	GRUPO 1	TARDE	MARIA GEMMA GENNARI CARTURAN PROFA EMEB
458	JOAO CORDEIRO FONTANELLA	10/07/2020	GRUPO 1	MANHÃ	MANOEL ANIBAL MARCONDES PREFEITO EMEB
459	JOAO DIAS MENDES	16/03/2020	GRUPO 2	INTEGRAL	MINHA CASINHA ESCOLA EDUCACAO INFANTIL
460	JOAO DO PRADO CAPITOSTA	07/01/2021	GRUPO 1	MANHÃ	EDWARD ALEIXO DE PAULA DR EMEB



EDUCAÇÃO

461	JOAO GABRIEL DE GODOI	25/03/2019	GRUPO 3	INTEGRAL	HELENA GALIMBERTI EMEB
462	JOAO GABRIEL RIBEIRO SANTOS	30/11/2018	GRUPO 3	INTEGRAL	HILDA MARIA ALVES PASCHOALOTTO PROFA EMEB
463	JOAO GABRYEL LUZ DE OLIVEIRA	10/02/2019	GRUPO 3	INTEGRAL	WALDEMIR SAVOY PROF EMEB
464	JOAO GOTARDO	19/11/2019	GRUPO 2	INTEGRAL	SAO VICENTE DE PAULO JUNDIAI COLEGIO UNIDADE II
465	JOAO GUILHERME FAVA MACHADO	02/02/2021	GRUPO 1	INTEGRAL	ANTONIO BRUNHOLI NETTO EMEB
466	JOAO GUILHERME ROVERI CADORINI	10/04/2021	BERCARIO 1	INTEGRAL	DESISTENTE
467	JOAO LUCAS IMADA	27/08/2019	GRUPO 2	MANHÃ	CALEIDOSCOPIO ESCOLA INFANTIL
468	JOAO LUCCA COUTO DE SOUZA	19/03/2021	GRUPO 1	INTEGRAL	ANGELA RINALDI BAGNE PROFA EMEB
469	JOAO MARCELO SANTOS COSTA	12/08/2019	GRUPO 2	TARDE	EDWARD ALEIXO DE PAULA DR EMEB
470	JOAO MIGUEL DE OLIVEIRA CAMARGO	18/06/2020	GRUPO 1	TARDE	LUIZ DE CARVALHO PROF EMEB
471	JOAO MIGUEL DOS SANTOS SANTANA	22/05/2019	GRUPO 2	TARDE	MARIA GEMMA GENNARI CARTURAN PROFA EMEB
472	JOAO MIGUEL SOUSA COSTA	21/09/2021	BERCARIO 1	INTEGRAL	WILMA NALIN FAVARO EMEB
473	JOAO PAULO SILVA ATHAIDE	06/06/2021	BERCARIO 1	INTEGRAL	WALDEMIR SAVOY PROF EMEB
474	JOAO PEDRO CATUCCI DE AZEVEDO	09/06/2020	GRUPO 1	INTEGRAL	COLEGIO FUTURA
475	JOAO PEDRO DE PAIVA	18/09/2021	BERCARIO 1	INTEGRAL	WILMA NALIN FAVARO EMEB
476	JOAO PEDRO LIMA LEMOS	16/08/2020	GRUPO 1	INTEGRAL	IMAGINARIO KIDS
477	JOAO PEDRO LIMA MUNHOZ	03/09/2019	GRUPO 2	TARDE	ESPACO LETRADO EDUCACAO INFANTIL
478	JOAO PIOVESAN VICENTE	21/05/2018	GRUPO 3	MANHÃ	LUIZ BARBARO EMEB
479	JOAO VICTOR CARVALHO DA COSTA	11/03/2021	GRUPO 1	TARDE	CAMINHO DO SABER UNIDADE II
480	JOAO VITOR DE OLIVEIRA	12/07/2018	GRUPO 3	TARDE	IRACY FERREIRA BUENO EMEB
481	JOAO VITOR LEONARDO SANTANA	03/07/2019	GRUPO 2	INTEGRAL	LAR ANALIA FRANCO
482	JOAO VITOR RODRIGUES DIAS	12/11/2020	GRUPO 1	INTEGRAL	ANTONIO BRUNHOLI NETTO EMEB
483	JOAO VITOR SILVA ANDRADE	25/02/2019	GRUPO 3	INTEGRAL	BRASILEIRINHOS
484	JOAQUIM FILIPE DOS SANTOS LACERDA	24/04/2019	GRUPO 2	TARDE	CLEONICE ADOLPHO DE FARIA PROFA EMEB
485	JOAQUIM GOLDKORN CORREA	27/10/2020	GRUPO 1	MANHÃ	MANOEL ANIBAL MARCONDES PREFEITO EMEB
486	JOAQUIM GONCALVES DOS SANTOS	07/02/2020	GRUPO 2	INTEGRAL	HELENA GALIMBERTI EMEB
487	JOAQUIM HENKLAIN DE ALMEIDA	14/02/2020	GRUPO 2	INTEGRAL	COLEGIO FUTURA
488	JOAQUIM HENRIQUE MARTINS DOS SANTOS	16/02/2020	GRUPO 2	TARDE	MARIA DE LOURDES GONCALVES BARROS PROFA EMEB
489	JOAQUIM LEAL XAVIER	11/04/2018	GRUPO 3	INTEGRAL	CENTRO DE EDUCACAO INFANTIL CRESCER E APRENDER
490	JONAS FREIRES OLIVEIRA BARROS	03/05/2019	GRUPO 2	MANHÃ	CLEONICE ADOLPHO DE FARIA PROFA EMEB
491	JONAS VIANA DE SOUZA	30/04/2021	BERCARIO 1	INTEGRAL	MAE MEIMEI CRECHE
492	JORGE DA CRUZ DERIGGE	14/03/2021	GRUPO 1	MANHÃ	MANOEL ANIBAL MARCONDES PREFEITO EMEB
493	JOSE ANTHONY BENJAMIN DE LIMA DANTAS	20/09/2019	GRUPO 2	INTEGRAL	HELENA GALIMBERTI EMEB
494	JOSE ARTHUR DE SOUSA SILVA	13/12/2019	GRUPO 2	INTEGRAL	MARIA APARECIDA SILVA CONGILIO PROFA EMEB
495	JOSE ELIAS OLEGARIO SILVA	27/12/2018	GRUPO 3	TARDE	CALEIDOSCOPIO ESCOLA INFANTIL
496	JOSE HENRIQUE VIEIRA DOS SANTOS	21/08/2019	GRUPO 2	MANHÃ	LUIZ DE CARVALHO PROF EMEB
497	JOSE LUIZ ALMEIDA BELLUCCI CURAN	22/03/2020	GRUPO 2	INTEGRAL	ASSUMPTA SEGANTIM NEGREI EMEB
498	JOSEPH LUCAS FERRETI DE LIMA	15/12/2020	GRUPO 1	INTEGRAL	ANGELA RINALDI BAGNE PROFA EMEB
499	JULIA BERKEMBROCK DE OLIVEIRA	06/09/2018	GRUPO 3	TARDE	MANOEL ANIBAL MARCONDES PREFEITO EMEB
500	JULIA BERTINOTTI FLORES RUSSO	30/05/2019	GRUPO 2	INTEGRAL	SABER KIDS
501	JULIA COCATE SERRANO	30/10/2019	GRUPO 2	TARDE	CAMINHO DO SABER UNIDADE II
502	JULIA DA SILVA COSTA	16/08/2019	GRUPO 2	INTEGRAL	CARLA ANDRESSA DE OLIVEIRA SINGALIA EMEB
503	JULIA DE MORAES RADUAN	23/01/2020	GRUPO 2	MANHÃ	AMANHECER CENTRO DE EDUCACAO INFANTIL
504	JULIA DOS SANTOS RODRIGUES	31/07/2019	GRUPO 2	INTEGRAL	MARIA THEREZA ALMEIDA PONTES E NOGUEIRA PROFA EMEB
505	JULIA FAVARO FERNANDES	07/11/2018	GRUPO 3	MANHÃ	CAMINHO DO SABER UNIDADE II
506	JULIA LUIZA DE SOUZA SILVA	09/04/2019	GRUPO 2	TARDE	ESCOLA INFANTIL NEPOMUCENO BELLODI
507	JULIA MAHINA COSTA CASTILHO TRUNFIO	07/05/2020	GRUPO 1	INTEGRAL	PINGO DE GENTE CENTRO DE EDUCACAO INFANTIL
508	JULIA SANTOS ROSARIO	01/02/2021	GRUPO 1	TARDE	EDWARD ALEIXO DE PAULA DR EMEB
509	JULIA SEMOLINI DE SOUZA	01/10/2019	GRUPO 2	MANHÃ	ESPACO FELIZ ESCOLA DE EDUCACAO INFANTIL
510	JULIA SOARES DE OLIVEIRA	04/12/2020	GRUPO 1	INTEGRAL	ANALIA FRANCO LAR
511	JULIA VICTORIA DE OLIVEIRA SILVA	14/09/2020	GRUPO 1	TARDE	AMANHECER CENTRO DE EDUCACAO INFANTIL
512	JULIA VITORIA DA SILVA REIS	09/07/2020	GRUPO 1	INTEGRAL	MARIA APARECIDA SILVA CONGILIO PROFA EMEB
513	JULIA VITORIA FRAGOSO FERREIRA	15/06/2018	GRUPO 3	INTEGRAL	EDUCACAO INFANTIL LIGNUN
514	KAIO COUTO ROSSI	20/04/2020	GRUPO 1	INTEGRAL	HILDA MARIA ALVES PASCHOALOTTO PROFA EMEB
515	KALEB ABNER ALVES SILVA	15/01/2020	GRUPO 2	INTEGRAL	HELENA GALIMBERTI EMEB
516	KALEL GIUPPONI HALBERCONE	30/01/2020	GRUPO 2	TARDE	ALVARINA BARBOSA MARTINS EMEB
517	KATARINA FERNANDES PORTELLA	23/11/2019	GRUPO 2	INTEGRAL	MARIA ELIZABETH O FRANCA DA SILVA PROFA EMEB
518	KATARINA LETICIA DE OLIVEIRA LIMA	12/11/2018	GRUPO 3	TARDE	BRIGIDA GATTO RODRIGUES PROFA EMEB
519	KAUA HENRIQUE DE SOUSA SILVA	07/04/2019	GRUPO 2	INTEGRAL	CRECHE MAE MEIMEI
520	KAUAN BRITO RODRIGUES	10/10/2018	GRUPO 3	INTEGRAL	NILSE MORAES LEITE PROFA EMEB
521	KAUANY RAFAELLA FELISBERTO TRINDADE	26/05/2018	GRUPO 3	INTEGRAL	SEMENTINHAS DO SABER
522	KAUE DE SOUZA FREITAS	13/05/2020	GRUPO 1	INTEGRAL	JOAO FERNANDES NETO PROFESSOR EMEB
523	KAUE MAGALHAES PATELLI	22/08/2021	BERCARIO 1	INTEGRAL	NILSE MORAES LEITE PROFA EMEB
524	KAYLLANE SILVA SANTOS	18/07/2019	GRUPO 2	INTEGRAL	MARIA ELIZABETH O FRANCA DA SILVA PROFA EMEB
525	KENDRICK DE JESUS VITAL	10/04/2021	BERCARIO 1	INTEGRAL	MARTHA BURGOS PEREIRA DA SILVA PROFA EMEB
526	KEREN RODRIGUES DE SIQUEIRA	12/06/2018	GRUPO 3	TARDE	JOSE PEDRO RAYMUNDO VEREADOR EMEB



EDUCAÇÃO

527	KEVIN CRISTOPHER CORREA CAVALCANTE	05/10/2019	GRUPO 2	INTEGRAL	HELENA GALIMBERTI EMEB
528	KEYLA VALENTINA SERAFIM DA SILVA AIO	01/09/2020	GRUPO 1	INTEGRAL	SAO VICENTE DE PAULO JUNDIAI COLEGIO UNIDADE II
529	KLARA MEGHAN DE SOUZA BARBOSA	01/10/2018	GRUPO 3	INTEGRAL	PEDACINHO DO CEU ESCOLA DE EDUCACAO INFANTIL UNIDADE II
530	LADY LUNA GONCALVES DE LIMA	22/02/2021	GRUPO 1	INTEGRAL	DESISTENTE
531	LAIS PIRES DE OLIVEIRA FERNANDES	29/12/2018	GRUPO 3	MANHÃ	COLEGIO VIDEIRINHA
532	LARA ANDRADE GERONIMO	19/10/2019	GRUPO 2	MANHÃ	COLEGIO VIDEIRINHA
533	LARA BRAGA LINHARES	11/06/2020	GRUPO 1	TARDE	PRIMEIROS PASSOS ESCOLA INFANTIL
534	LARA BRATILIERE LIMA	27/08/2019	GRUPO 2	INTEGRAL	ASSUMPTA SEGANTIM NEGRI EMEB
535	LARA DE OLIVEIRA SANTOS	16/03/2020	GRUPO 2	INTEGRAL	NILSE MORAES LEITE PROFA EMEB
536	LARA DOS SANTOS OLIVEIRA	28/12/2019	GRUPO 2	INTEGRAL	ESPACO FELIZ ESCOLA DE EDUCACAO INFANTIL
537	LARA FRANCA CASTRO	12/08/2020	GRUPO 1	INTEGRAL	FADAS E MAGOS ESCOLA DE EDUCACAO INFANTIL UNIDADE II
538	LARA GODOI TRIPPE	10/07/2020	GRUPO 1	INTEGRAL	ESCOLA INFANTIL EDUCAR PARA O FUTURO
539	LARA LOPES GOUVEIA	11/10/2020	GRUPO 1	INTEGRAL	PEDACINHO DO CEU ESCOLA DE EDUCACAO INFANTIL UNIDADE II
540	LARA MAYUMI BERGU TANAKA	15/08/2019	GRUPO 2	MANHÃ	ESCOLA INFANTIL NEPOMUCENO BELLODI
541	LARA PRATES MANES	14/08/2018	GRUPO 3	MANHÃ	DESISTENTE
542	LARA VITORIA SANTOS PRADO	27/07/2019	GRUPO 2	TARDE	EDWARD ALEIXO DE PAULA DR EMEB
543	LARISSA ANTONIO SOUZA	13/05/2020	GRUPO 1	INTEGRAL	MARIA THEREZA ALMEIDA PONTES E NOGUEIRA PROFA EMEB
544	LARISSA MAIA	06/11/2018	GRUPO 3	TARDE	CASINHA KIDS UNIDADE SANTA GIOVANA
545	LAURA AKEMI DOZONO	23/10/2018	GRUPO 3	TARDE	ESCOLA INFANTIL NEPOMUCENO BELLODI
546	LAURA ANDRADE SACCHETTO	03/03/2021	GRUPO 1	INTEGRAL	ANALIA FRANCO LAR
547	LAURA BRITO FAGUNDES	23/05/2020	GRUPO 1	INTEGRAL	MINHA CASINHA ESCOLA EDUCACAO INFANTIL
548	LAURA CECILIA DOMINGOS PINA	03/06/2021	BERCARIO 1	INTEGRAL	PEDACINHO DO CEU ESCOLA DE EDUCACAO INFANTIL UNIDADE II
549	LAURA DE AGUIAR RODRIGUES	26/03/2021	GRUPO 1	INTEGRAL	ANTONIO BRUNHOLI NETTO EMEB
550	LAURA DE MORAES TOSTO	22/12/2020	GRUPO 1	INTEGRAL	CARLA ANDRESSA DE OLIVEIRA SINIGALIA EMEB
551	LAURA DE SENA SANCHES	10/02/2021	GRUPO 1	INTEGRAL	LUCIRIO VALLI EMEB
552	LAURA DELBONI ZABELLI	29/01/2019	GRUPO 3	INTEGRAL	EDUCACAO INFANTIL LIGNUN
553	LAURA EDUARDA RODRIGUES DE SOUZA SANTOS	10/08/2021	BERCARIO 1	INTEGRAL	MAE MEIMEI CRECHE
554	LAURA EMANUELLY MARQUES BARATELLA	03/06/2020	GRUPO 1	INTEGRAL	COLEGIO FUTURA
555	LAURA FERNANDA DE OLIVEIRA	13/04/2019	GRUPO 2	INTEGRAL	SAO VICENTE DE PAULO JUNDIAI COLEGIO UNIDADE II
556	LAURA MITIDIERI MENEZES	17/07/2020	GRUPO 1	TARDE	PAULO GONCALVES DE MELLO EMEB
557	LAURA PRADO VIEIRA	26/07/2020	GRUPO 1	TARDE	BRIGIDA GATTO RODRIGUES PROFA EMEB
558	LAURA RABELO DE SOUSA	13/05/2019	GRUPO 2	TARDE	ESCOLA INFANTIL NEPOMUCENO BELLODI
559	LAURA RODRIGUES DOS SANTOS	11/09/2018	GRUPO 3	MANHÃ	EDWARD ALEIXO DE PAULA DR EMEB
560	LAURA ROSA MOS FERREIRA	01/07/2019	GRUPO 2	INTEGRAL	HELENA GALIMBERTI EMEB
561	LAURA SCHIOSER COSTA	26/02/2019	GRUPO 3	TARDE	DINA ROSETE ZANDONA CUNNINGHAM PROFA EMEB
562	LAURA SEVILHA DOS SANTOS CLEMENTE SOARES	04/08/2021	BERCARIO 1	INTEGRAL	WALDEMIR SAVOY PROF EMEB
563	LAURA SILVA GOMES	05/04/2020	GRUPO 1	INTEGRAL	PINGO DE GENTE CENTRO DE EDUCACAO INFANTIL
564	LAURA VITOR CHAVES DO NASCIMENTO	31/07/2020	GRUPO 1	INTEGRAL	CARLA ANDRESSA DE OLIVEIRA SINIGALIA EMEB
565	LAURA VITORIA SANTOS OLIVEIRA BATISTA	18/09/2018	GRUPO 3	INTEGRAL	CINIRA CARDONA MAZZALI PROFA EMEB
566	LAURA VITORIA SILVA VISNARDI	21/11/2020	GRUPO 1	INTEGRAL	MARIA THEREZA ALMEIDA PONTES E NOGUEIRA PROFA EMEB
567	LAVINIA PEIXOTO TOMPES	02/11/2020	GRUPO 1	INTEGRAL	CRECHE MAE MEIMEI
568	LAVINIA RAFAELA NETO DE SOUZA	17/05/2020	GRUPO 1	MANHÃ	CALEIDOSCOPIO ESCOLA INFANTIL
569	LAVINIA SEREGATI BORGES	09/11/2019	GRUPO 2	INTEGRAL	NOSSA SENHORA DO DESTERRO CASA DA CRIANCA
570	LAVINIA SOUSA FERREIRA	23/06/2020	GRUPO 1	INTEGRAL	PEDACINHO DO CEU ESCOLA DE EDUCACAO INFANTIL UNIDADE II
571	LAVINIA VICTORIA DA SILVA SANTOS	04/05/2018	GRUPO 3	TARDE	MARIA LUCIA MASSARENTE KLINKE PROFA EMEB
572	LEONARDO ALBERT ZAMBOLI	06/04/2019	GRUPO 2	TARDE	COLÉGIO EVOLUÇÃO
573	LEONARDO ALVES SANCHES	13/12/2020	GRUPO 1	MANHÃ	EDWARD ALEIXO DE PAULA DR EMEB
574	LEONARDO BERGAMIN GRILLO	21/04/2020	GRUPO 1	TARDE	MANOEL ANIBAL MARCONDES PREFEITO EMEB
575	LEONARDO CAPOBIANCO FERREIRA DA SILVA	21/12/2019	GRUPO 2	INTEGRAL	ANGELA RINALDI BAGNE PROFA EMEB
576	LEONARDO CURITIBA NASCIMENTO	01/06/2020	GRUPO 1	TARDE	DESISTENTE
577	LEONARDO DA CONCEICAO CHIAVELLI	31/10/2019	GRUPO 2	TARDE	ESCOLA INFANTIL NEPOMUCENO BELLODI
578	LEONARDO DOS SANTOS GUIMARAES	06/07/2019	GRUPO 2	INTEGRAL	EDUCACAO INFANTIL LIGNUN
579	LEONARDO FRENHI	01/10/2020	GRUPO 1	INTEGRAL	MINHA CASINHA ESCOLA EDUCACAO INFANTIL
580	LEONARDO GABRIEL BROLO COSIN	09/04/2020	GRUPO 1	MANHÃ	DESISTENTE
581	LEONARDO GRUER MARANGON	21/08/2021	BERCARIO 1	TARDE	PAULO GONCALVES DE MELLO EMEB
582	LEONARDO GUILHERME CASTELLAO LOBATO	30/04/2020	GRUPO 1	INTEGRAL	MARIA THEREZA ALMEIDA PONTES E NOGUEIRA PROFA EMEB
583	LEONARDO GUILHERME DE PAULA JUNIOR	20/11/2020	GRUPO 1	INTEGRAL	SAO VICENTE DE PAULO JUNDIAI COLEGIO UNIDADE II
584	LEONARDO KAZAWA SILVA	16/04/2020	GRUPO 1	INTEGRAL	CAMINHO DO SABER ESCOLA INFANTIL
585	LEONARDO MARQUES ARAGAO	21/06/2021	BERCARIO 1	INTEGRAL	ESPACO CRIANCA CENTRO EDUCACIONAL
586	LEONARDO OLIVEIRA DALASTRA	14/08/2020	GRUPO 1	INTEGRAL	CARLA ANDRESSA DE OLIVEIRA SINIGALIA EMEB
587	LEONARDO PACHECO ANJOS	29/11/2019	GRUPO 2	MANHÃ	MANOEL ANIBAL MARCONDES PREFEITO EMEB
588	LEONARDO QUEQUETO LISBOA	23/09/2019	GRUPO 2	TARDE	ALVARINA BARBOSA MARTINS EMEB
589	LEONARDO REVOLTI	27/12/2020	GRUPO 1	INTEGRAL	SAO VICENTE DE PAULO JUNDIAI COLEGIO UNIDADE II
590	LETICIA DA SILVA CARDOSO	06/12/2018	GRUPO 3	INTEGRAL	SAO VICENTE DE PAULO JUNDIAI COLEGIO UNIDADE II
591	LETICIA HERCULANO LINHARES	15/07/2019	GRUPO 2	TARDE	AMANHECER CENTRO DE EDUCACAO INFANTIL
592	LEVI GOMES DE CAMPOS	11/12/2020	GRUPO 1	MANHÃ	MARIA GEMMA GENNARI CARTURAN PROFA EMEB



EDUCAÇÃO

593	LEVI MOLIANI CIRINEO	19/03/2020	GRUPO 2	INTEGRAL	ASSUMPTA SEGANTIM NEGRI EMEB
594	LEVI RAMALHO DE OLIVEIRA	06/05/2019	GRUPO 2	INTEGRAL	CARLA ANDRESSA DE OLIVEIRA SINIGALIA EMEB
595	LEVI SOLCI EVARISTO	28/07/2021	BERCARIO 1	INTEGRAL	JUJUKINHA ESCOLA UNIDADE II
596	LEVY MONTEIRO GUIMARAES	05/03/2021	GRUPO 1	INTEGRAL	BEBE COMPANHIA ESCOLA DE EDUCACAO INFANTIL
597	LINDA MARIA FRANCA MONTEIRO	02/11/2018	GRUPO 3	INTEGRAL	NOSSA SENHORA DO DESTERRO CASA DA CRIANCA
598	LIVIA BARONE DA SILVA	16/07/2020	GRUPO 1	INTEGRAL	ESCOLA INFANTIL NEPOMUCENO BELLODI
599	LIVIA COSTA DE OLIVEIRA	26/09/2018	GRUPO 3	INTEGRAL	SAO VICENTE DE PAULO JUNDIAI COLEGIO UNIDADE II
600	LIVIA DE SOUZA CARDOSO	18/10/2019	GRUPO 2	TARDE	GONCALVES E ABREU ESCOLA INFANTIL LTDA
601	LIVIA HELENA TIENI ROSA	11/01/2019	GRUPO 3	INTEGRAL	NOSSA SENHORA DO DESTERRO CASA DA CRIANCA
602	LIVIA LUQUEZ FERREIRA	16/08/2018	GRUPO 3	MANHÃ	ANNA PONTES CHAGAS PROFA EMEB
603	LIVIA MARIA CORDEIRO DA SILVA	09/10/2018	GRUPO 3	INTEGRAL	PEDACINHO DO CEU ESCOLA DE EDUCACAO INFANTIL UNIDADE II
604	LIVIA MARIA DE MATOS SANTOS	02/05/2018	GRUPO 3	INTEGRAL	DESISTENTE
605	LIVIA MARTIN DE BARROS	24/09/2019	GRUPO 2	TARDE	ALVARINA BARBOSA MARTINS EMEB
606	LIVIA NASCIMENTO ZAMBOLI	06/11/2018	GRUPO 3	INTEGRAL	BABY KIDS UNIDADE II
607	LIVIA VELERDI FELIX MATTIUZZO	31/05/2018	GRUPO 3	TARDE	PAULO GONCALVES DE MELLO EMEB
608	LIZ ANANIAS DE LIMA	26/11/2018	GRUPO 3	MANHÃ	DESISTENTE
609	LIZ GOMES DE PAULA	18/06/2020	GRUPO 1	MANHÃ	PAULO GONCALVES DE MELLO EMEB
610	LIZ KARCK	06/02/2021	GRUPO 1	INTEGRAL	CARLA ANDRESSA DE OLIVEIRA SINIGALIA EMEB
611	LIZ SILVA MEZZARANA	08/05/2018	GRUPO 3	INTEGRAL	EDUCACAO INFANTIL LIGNUN
612	LIZZI MOLICA NANNIN	27/01/2020	GRUPO 2	TARDE	ALVARINA BARBOSA MARTINS EMEB
613	LOISE COUTO	25/03/2021	GRUPO 1	TARDE	LUIZ DE CARVALHO PROF EMEB
614	LORENA ADRIANA RIBEIRO DA SILVA	28/11/2020	GRUPO 1	INTEGRAL	PEDACINHO DO CEU ESCOLA DE EDUCACAO INFANTIL UNIDADE II
615	LORENA AOYAMA DIAS	15/07/2019	GRUPO 2	INTEGRAL	WALDEMIR SAVOY PROF EMEB
616	LORENA EMANUELY VERONEZ DO NASCIMENTO	27/07/2019	GRUPO 2	INTEGRAL	PEDACINHO DO CEU ESCOLA DE EDUCACAO INFANTIL UNIDADE II
617	LORENA FABRICIO DELASTA	11/04/2020	GRUPO 1	INTEGRAL	SAO VICENTE DE PAULO JUNDIAI COLEGIO UNIDADE II
618	LORENA FERNANDES NETTO	25/04/2020	GRUPO 1	INTEGRAL	GIORDANO BRUNO EEIEF
619	LORENA GABRIELLY DA SILVA SOUZA	25/05/2019	GRUPO 2	INTEGRAL	CARLA ANDRESSA DE OLIVEIRA SINIGALIA EMEB
620	LORENA IGNACIO FIGUEIREDO	03/03/2021	GRUPO 1	TARDE	PAULO GONCALVES DE MELLO EMEB
621	LORENA MACEDO DA SILVA	23/02/2020	GRUPO 2	INTEGRAL	DESISTENTE
622	LORENA MARIA CORDEIRO	07/08/2019	GRUPO 2	TARDE	CASINHA KIDS UNIDADE SANTA GIOVANA
623	LORENA MASSETO MORALLES	27/07/2020	GRUPO 1	MANHÃ	MARIA DE LOURDES GONCALVES BARROS PROFA EMEB
624	LORENA SELLES BARBOSA	12/03/2020	GRUPO 2	INTEGRAL	ANALIA FRANCO LAR
625	LORENA SILVA OLIVEIRA	12/05/2019	GRUPO 2	INTEGRAL	SAO VICENTE DE PAULO JUNDIAI COLEGIO UNIDADE II
626	LORENA THAIS ROCHA	15/04/2018	GRUPO 3	INTEGRAL	SAO VICENTE DE PAULO JUNDIAI COLEGIO UNIDADE II
627	LORENA URSINO GUIMARAES	29/10/2019	GRUPO 2	MANHÃ	JUJUKINHA ESCOLA UNIDADE III
628	LORENA VITORIA DE JESUS CRUZ	27/07/2018	GRUPO 3	INTEGRAL	BRASILEIRINHOS
629	LORENZO CAPOBIANCO FERREIRA DA SILVA	21/12/2019	GRUPO 2	INTEGRAL	ANGELA RINALDI BAGNE PROFA EMEB
630	LORENZO CARLOS RODRIGUES	10/06/2020	GRUPO 1	MANHÃ	CLEONICE ADOLPHO DE FARIA PROFA EMEB
631	LORENZO COSTA PASQUINI	03/09/2020	GRUPO 1	TARDE	ALVARINA BARBOSA MARTINS EMEB
632	LORENZO CYPRIANO ERCOLIN	06/07/2019	GRUPO 2	TARDE	DESISTENTE
633	LORENZO DE LIMA BRASIL	30/03/2019	GRUPO 3	MANHÃ	APARECIDA BERNARDI DO AMARAL PROFA EMEB
634	LORENZO DOS SANTOS	21/04/2020	GRUPO 1	INTEGRAL	DESISTENTE
635	LORENZO INACIO PEREIRA DA SILVA	24/04/2018	GRUPO 3	TARDE	OWEN ZILIO PROF EMEB
636	LORENZO KENNEDY SANTIAGO DA SILVA	02/08/2018	GRUPO 3	INTEGRAL	CRECHE MAE MEIMEI
637	LORENZO RIBEIRO DE OLIVEIRA	07/11/2019	GRUPO 2	MANHÃ	LUIZ DE CARVALHO PROF EMEB
638	LORENZO RODOLFO RAMOS LIMA	14/02/2020	GRUPO 2	TARDE	ESCOLA INFANTIL NEPOMUCENO BELLODI
639	LORENZO SALVADOR BARBOSA DA SILVA	10/05/2020	GRUPO 1	INTEGRAL	LUCIRIO VALLI EMEB
640	LORENZO SIMOES BATISTA	07/01/2019	GRUPO 3	TARDE	DESISTENTE
641	LORENZO SOARES FORTINO	06/04/2018	GRUPO 3	INTEGRAL	JUJUKINHA ESCOLA UNIDADE II
642	LORENZO SPOLADORE ALMENDRO	24/07/2018	GRUPO 3	INTEGRAL	PEQUENO APRENDIZ SISTEMA DE EDUCACAO INFANTIL
643	LORRAN SONA LUCAS	15/09/2020	GRUPO 1	INTEGRAL	SAO VICENTE DE PAULO JUNDIAI COLEGIO UNIDADE II
644	LOURENZO ALVES RODRIGUES	07/03/2021	GRUPO 1	INTEGRAL	FERNANDA DE FAVRE MERBACH PROFA EMEB
645	LUA PEREZ ROJAS	30/04/2019	GRUPO 2	INTEGRAL	MEU PRIMEIRO PASSO ESCOLA DE EDUCACAO INFANTIL
646	LUAN CARLOS DOS SANTOS	27/03/2021	GRUPO 1	INTEGRAL	MARIA APARECIDA SILVA CONGILIO PROFA EMEB
647	LUAN MARQUES DE BRITO	07/10/2018	GRUPO 3	MANHÃ	COLÉGIO EVOLUÇÃO
648	LUAN VICTOR DA SILVA	24/03/2020	GRUPO 2	INTEGRAL	WALDEMIR SAVOY PROF EMEB
649	LUANA MARIA PIRES ROSA	05/09/2018	GRUPO 3	INTEGRAL	LAPIS NA MAO ESCOLA DE EDUCACAO INFANTIL
650	LUARAA HELOISA BONANOMI LOPES	03/06/2021	BERCARIO 1	INTEGRAL	MAE MEIMEI CRECHE
651	LUCAS ARAUJO DE OLIVEIRA	18/03/2020	GRUPO 2	INTEGRAL	NAMAN TAYAR PROF EMEB
652	LUCAS CARNEIRO GAVIOLI	28/11/2020	GRUPO 1	INTEGRAL	CARLA ANDRESSA DE OLIVEIRA SINIGALIA EMEB
653	LUCAS CIRINO DOS SANTOS	08/05/2018	GRUPO 3	TARDE	COLEGIO VIDEIRINHA
654	LUCAS FERNANDES DE ALMEIDA	09/12/2020	GRUPO 1	INTEGRAL	WILMA NALIN FAVARO EMEB
655	LUCAS GABRIEL CALLEGARI VALDIVIA	10/11/2020	GRUPO 1	INTEGRAL	CRECHE MAE MEIMEI
656	LUCAS GABRIEL RIBEIRO	14/03/2020	GRUPO 2	INTEGRAL	NAMAN TAYAR PROF EMEB
657	LUCAS GUILHERME PEDROSO MOISES	18/10/2018	GRUPO 3	MANHÃ	ESCOLA DE EDUCACAO INFANTIL AO PE DA LETRA
658	LUCAS LIMA SILVA	09/05/2021	BERCARIO 1	INTEGRAL	LUCIRIO VALLI EMEB



EDUCAÇÃO

659	LUCAS LUPERI PAULUCCI	08/09/2019	GRUPO 2	MANHÃ	ALVARINA BARBOSA MARTINS EMEB
660	LUCAS MELGACO MONTEIRO	28/05/2018	GRUPO 3	MANHÃ	PRIMEIROS PASSOS ESCOLA INFANTIL
661	LUCAS MITIDIERI MENEZES	17/07/2020	GRUPO 1	TARDE	PAULO GONCALVES DE MELLO EMEB
662	LUCAS SABINO MONTEIRO	21/02/2020	GRUPO 2	TARDE	CLEONICE ADOLPHO DE FARIA PROFA EMEB
663	LUCAS SAMUEL DE ASSIS FERREIRA	21/05/2021	BERCARIO 1	INTEGRAL	MARIA THEREZA ALMEIDA PONTES E NOGUEIRA PROFA EMEB
664	LUCAS XAVIER DA SILVA	13/11/2018	GRUPO 3	TARDE	BRIGIDA GATTO RODRIGUES PROFA EMEB
665	LUCCA CASEMIRO	12/06/2020	GRUPO 1	MANHÃ	LUIZ DE CARVALHO PROF EMEB
666	LUCCA DA SILVA PEIXOTO	26/12/2020	GRUPO 1	INTEGRAL	ANGELA RINALDI BAGNE PROFA EMEB
667	LUCCA FRANCHI KLEIN	12/01/2020	GRUPO 2	TARDE	CASINHA KIDS UNIDADE SANTA GIOVANA
668	LUCCA HENRIQUE VIEIRA FECCO	13/07/2021	BERCARIO 1	INTEGRAL	MAE MEIMEI CRECHE
669	LUCCA SOUZA NASCIMENTO BELLINI	27/04/2020	GRUPO 1	MANHÃ	CASINHA KIDS
670	LUCCA UCHOA HONORIO	09/07/2021	BERCARIO 1	TARDE	CASINHA KIDS
671	LUIGGI MECHETTI SETTE	27/01/2021	GRUPO 1	TARDE	ALVARINA BARBOSA MARTINS EMEB
672	LUIGI CARNEIRO COSTA	05/10/2020	GRUPO 1	MANHÃ	MANOEL ANIBAL MARCONDES PREFEITO EMEB
673	LUIGI MAZALA SANTANA	02/06/2019	GRUPO 2	TARDE	PRIMEIROS PASSOS ESCOLA INFANTIL
674	LUIGI MIGUEL SCARPA DIAS	26/03/2020	GRUPO 2	TARDE	GONCALVES E ABREU ESCOLA INFANTIL LTDA
675	LUIBENICIO AGUIAR DA SILVA	04/07/2020	GRUPO 1	INTEGRAL	FERNANDA DE FAVRE MERBACH PROFA EMEB
676	LUIBENICIO MIGUEL MONTEIRO DA SILVA	06/06/2019	GRUPO 2	INTEGRAL	NILSE MORAES LEITE PROFA EMEB
677	LUIBENICIO ALVES MARIGO	28/10/2019	GRUPO 2	MANHÃ	CASINHA KIDS UNIDADE SANTA GIOVANA
678	LUIBENICIO BALDAM CARVALHO	11/04/2018	GRUPO 3	TARDE	CLEONICE ADOLPHO DE FARIA PROFA EMEB
679	LUIBENICIO CAMARGO BRANDO	18/06/2019	GRUPO 2	INTEGRAL	CRECHE MAE MEIMEI
680	LUIBENICIO LOPES CODARIN	24/07/2018	GRUPO 3	INTEGRAL	ASSUMPTA SEGANTIM NEGRI EMEB
681	LUIBENICIO MARANHO MARSON	20/07/2019	GRUPO 2	TARDE	CLEONICE ADOLPHO DE FARIA PROFA EMEB
682	LUIBENICIO MARAZATO BATISTA	06/09/2020	GRUPO 1	INTEGRAL	ANALIA FRANCO LAR
683	LUIBENICIO SOUSA BARROS	13/09/2018	GRUPO 3	INTEGRAL	FADAS E MAGOS ESCOLA DE EDUCACAO INFANTIL UNIDADE II
684	LUIBENICIO ZORZI VARGAS GONCALVES	12/07/2020	GRUPO 1	MANHÃ	DESISTENTE
685	LUIZ HENRIQUE PINARDI RUPOLO	14/10/2020	GRUPO 1	INTEGRAL	MAE MEIMEI CRECHE
686	LUIZ OTAVIO DE OLIVEIRA	05/01/2021	GRUPO 1	INTEGRAL	BRASILEIRINHOS
687	LUIZA ADARA FIALHO MIGUEL	07/07/2021	BERCARIO 1	INTEGRAL	WILMA NALIN FAVARO EMEB
688	LUIZA FERLINI PETRUCELLI DE ARRUDA	01/07/2020	GRUPO 1	INTEGRAL	SAO VICENTE DE PAULO JUNDIAI COLEGIO UNIDADE II
689	LUIZA FERNANDA DE OLIVEIRA RIBEIRO	07/01/2021	GRUPO 1	INTEGRAL	BRASILEIRINHOS
690	LUIZA GABRIELLA SILVA DOS SANTOS	01/06/2018	GRUPO 3	MANHÃ	LUIZ BARBARO EMEB
691	LUIZA MATOS FIGUEIREDO	09/06/2020	GRUPO 1	MANHÃ	ESCOLA INFANTIL NEPOMUCENO BELLODI
692	MAITE ARAUJO DE CARVALHO	13/05/2021	BERCARIO 1	INTEGRAL	JUJUKINHA ESCOLA UNIDADE II
693	MAITE BRECHT BONELLI	13/06/2021	BERCARIO 1	TARDE	CLEONICE ADOLPHO DE FARIA PROFA EMEB
694	MAITE CINTRA KUHLE	25/01/2020	GRUPO 2	INTEGRAL	EDWARD ALEIXO DE PAULA DR EMEB
695	MAITE HONORIO MUNARIN	02/03/2021	GRUPO 1	TARDE	BRIGIDA GATTO RODRIGUES PROFA EMEB
696	MAITE NAOMI ANANIAS DOS SANTOS	14/03/2020	GRUPO 2	INTEGRAL	PEQUENO APRENDIZ II
697	MANUELA BALESTRIN DE LIMA	13/07/2019	GRUPO 2	INTEGRAL	NOSSA SENHORA DO DESTERRO CASA DA CRIANCA
698	MANUELA BARRIVIERA SANTOS	14/11/2018	GRUPO 3	TARDE	DINA ROSETE ZANDONA CUNNINGHAM PROFA EMEB
699	MANUELA BRAZ CASSALHO	28/02/2020	GRUPO 2	MANHÃ	CASINHA KIDS UNIDADE SANTA GIOVANA
700	MANUELA DE SOUZA SILVA	28/09/2018	GRUPO 3	INTEGRAL	CENTRO DE EDUCACAO INFANTIL CRESCER E APRENDER
701	MANUELA FARIAS DE JESUS	28/02/2020	GRUPO 2	INTEGRAL	MARIA APARECIDA SILVA CONGILIO PROFA EMEB
702	MANUELA LEME DA SILVA	13/05/2018	GRUPO 3	INTEGRAL	ESCOLA INFANTIL NEPOMUCENO BELLODI
703	MANUELA LOPES ALVAREZ DE ALMEIDA	13/01/2021	GRUPO 1	MANHÃ	CLEONICE ADOLPHO DE FARIA PROFA EMEB
704	MANUELA PIRES BRITO	21/08/2020	GRUPO 1	INTEGRAL	BALAO MAGICO ESCOLA DE EDUCACAO INFANTIL
705	MANUELA RODRIGUES AUGUSTO	16/10/2019	GRUPO 2	INTEGRAL	BRASILEIRINHOS
706	MANUELA RODRIGUES RAMPIN	03/06/2020	GRUPO 1	MANHÃ	MARIA GEMMA GENNARI CARTURAN PROFA EMEB
707	MANUELA VILELA ESTIVANELLI	25/04/2021	BERCARIO 1	INTEGRAL	REYNALDO DE MONTALVAO BASILE PROF EMEB
708	MANUELA VITORIA SOUSA SANTOS	06/12/2020	GRUPO 1	MANHÃ	CASINHA KIDS
709	MANUELA ZORZI VARGAS GONCALVES	12/07/2020	GRUPO 1	MANHÃ	DESISTENTE
710	MANUELLA ALVES DA SILVA	01/07/2021	BERCARIO 1	INTEGRAL	ANTONIO BRUNHOLI NETTO EMEB
711	MANUELLA ARAUJO DOS SANTOS	04/09/2019	GRUPO 2	MANHÃ	CLEONICE ADOLPHO DE FARIA PROFA EMEB
712	MANUELLA CRISTINA PATRICIO CONEJERO	01/11/2020	GRUPO 1	TARDE	CASINHA KIDS
713	MANUELLA VIANA SALES	28/08/2019	GRUPO 2	MANHÃ	ESCOLA INFANTIL NEPOMUCENO BELLODI
714	MANUELLY VICTORIA SILVA SANTANA	11/04/2019	GRUPO 2	TARDE	MARIA GEMMA GENNARI CARTURAN PROFA EMEB
715	MARCELINE DEFALCO	08/04/2021	BERCARIO 1	TARDE	TUTTI BAMBINO CENTRO DE RECREACAO INFANTIL
716	MARCELLA CASSELLI CORBELLI	12/09/2019	GRUPO 2	MANHÃ	MANOEL ANIBAL MARCONDES PREFEITO EMEB
717	MARIA ALICE OLIVEIRA QUEIROZ	10/12/2020	GRUPO 1	INTEGRAL	BRASILEIRINHOS
718	MARIA ALICE VICENTIM	16/12/2019	GRUPO 2	MANHÃ	LUIZ DE CARVALHO PROF EMEB
719	MARIA ALICE VIEIRA SOUZA	24/02/2021	GRUPO 1	INTEGRAL	ESCOLA DE EDUCACAO INFANTIL IMAGINARIO KIDS
720	MARIA AMALIA CAPORALI GIROTO	28/12/2020	GRUPO 1	INTEGRAL	NILSE MORAES LEITE PROFA EMEB
721	MARIA AUGUSTA BOTELHO SHIROMA GAIO	13/08/2019	GRUPO 2	MANHÃ	ESCOLA INFANTIL NEPOMUCENO BELLODI
722	MARIA BEATRIZ MARTIMIANO DOS SANTOS	02/09/2019	GRUPO 2	MANHÃ	ESPACO FELIZ ESCOLA DE EDUCACAO INFANTIL
723	MARIA CATARINA PEREIRA	03/03/2021	GRUPO 1	TARDE	ALPHA KIDS EDUCACIONAL
724	MARIA CECILIA DA SILVA PEREIRA	17/11/2018	GRUPO 3	MANHÃ	APARECIDA BERNARDI DO AMARAL PROFA EMEB



EDUCAÇÃO

725	MARIA CLARA ALMEIDA DO SANTOS	17/01/2020	GRUPO 2	MANHÃ	CAMINHO DO SABER UNIDADE II
726	MARIA CLARA CRUZ DA SILVA	10/02/2019	GRUPO 3	TARDE	COLEGIO VIDEIRINHA
727	MARIA CLARA DE OLIVEIRA CAVOLI	19/10/2018	GRUPO 3	INTEGRAL	SABER KIDS
728	MARIA CLARA FREITAS DE ARAUJO	04/01/2021	GRUPO 1	INTEGRAL	ANGELA RINALDI BAGNE PROFA EMEB
729	MARIA CLARA JURDIM BRAJON	28/07/2020	GRUPO 1	TARDE	MANOEL ANIBAL MARCONDES PREFEITO EMEB
730	MARIA CLARA RODRIGUES WEINGERTNER	25/05/2020	GRUPO 1	MANHÃ	ALVARINA BARBOSA MARTINS EMEB
731	MARIA CLARA VENANCIO FALCAO	24/08/2018	GRUPO 3	TARDE	MARIA LUCIA MASSARENTE KLINKE PROFA EMEB
732	MARIA EDUARDA ALVES DA SILVA	11/10/2021	BERCARIO 1	INTEGRAL	MARTHA BURGOS PEREIRA DA SILVA PROFA EMEB
733	MARIA EDUARDA ARRUDA MARTINS	12/06/2021	BERCARIO 1	MANHÃ	CALEIDOSCOPIO ESCOLA INFANTIL
734	MARIA EDUARDA DE MELO ALFARO	04/07/2018	GRUPO 3	TARDE	COLEGIO VIDEIRINHA
735	MARIA EDUARDA SANTOS	27/01/2021	GRUPO 1	INTEGRAL	FERNANDA DE FAVRE MERBACH PROFA EMEB
736	MARIA EDUARDA SANTOS DO AMARAL	20/01/2020	GRUPO 2	INTEGRAL	JUJUKINHA ESCOLA UNIDADE II
737	MARIA ELISA TOMAZ SANTOS	26/09/2019	GRUPO 2	INTEGRAL	ADAIL DE OLIVEIRA LENHAIOLI PROFA EMEB
738	MARIA FERNANDA OLIVEIRA	14/07/2018	GRUPO 3	MANHÃ	COLÉGIO EVOLUÇÃO
739	MARIA FERNANDA SILVA	16/10/2018	GRUPO 3	TARDE	ESCOLA DE EDUCACAO INFANTIL AO PE DA LETRA
740	MARIA FLOR CAETANO SILVA	01/10/2018	GRUPO 3	TARDE	JOSE PEDRO RAYMUNDO VEREADOR EMEB
741	MARIA FLOR CAVALHEIRO SILVA	10/05/2018	GRUPO 3	INTEGRAL	SAO VICENTE DE PAULO JUNDIAI COLEGIO UNIDADE II
742	MARIA HELENA DE OLIVEIRA MATOS	11/03/2021	GRUPO 1	INTEGRAL	JUJUKINHA ESCOLA UNIDADE II
743	MARIA HELLENA DE JESUS RODRIGUES	13/12/2019	GRUPO 2	INTEGRAL	HELENA GALIMBERTI EMEB
744	MARIA JULIA ARAUJO	21/01/2020	GRUPO 2	INTEGRAL	MARA BRAUN ESCOLA DE EDUCACAO INFANTIL
745	MARIA JULIA OLIVEIRA DOS SANTOS	10/07/2019	GRUPO 2	INTEGRAL	ANTONIO BRUNHOLI NETTO EMEB
746	MARIA JULLIA FERREIRA DOS SANTOS	01/02/2021	GRUPO 1	INTEGRAL	MARIA ELIZABETH O FRANCA DA SILVA PROFA EMEB
747	MARIA LAURA PARREIRA AFARELLI	13/03/2020	GRUPO 2	MANHÃ	ALVARINA BARBOSA MARTINS EMEB
748	MARIA LIMA TAVARES DE JESUS	21/01/2019	GRUPO 3	INTEGRAL	HELENA GALIMBERTI EMEB
749	MARIA LIZ FERNANDES ENSIDES	23/07/2019	GRUPO 2	INTEGRAL	BEBE COMPANHIA ESCOLA DE EDUCACAO INFANTIL
750	MARIA LUISA FRAZANI ANDRADE	05/01/2020	GRUPO 2	MANHÃ	ALVARINA BARBOSA MARTINS EMEB
751	MARIA LUISA SOUSA DE OLIVEIRA	18/02/2020	GRUPO 2	MANHÃ	DESISTENTE
752	MARIA LUIZA LIMA BONVECHIO	19/01/2019	GRUPO 3	INTEGRAL	EDUCACAO INFANTIL LIGNUN
753	MARIA LUIZA LIMA TEIXEIRA	14/03/2019	GRUPO 3	INTEGRAL	ANTONIO BRUNHOLI NETTO EMEB
754	MARIA MARCANSOLO BALDAN	29/12/2019	GRUPO 2	MANHÃ	LUIZ DE CARVALHO PROF EMEB
755	MARIA POLYANA DOS SANTOS CORREIA	25/08/2018	GRUPO 3	INTEGRAL	SAO VICENTE DE PAULO JUNDIAI COLEGIO UNIDADE II
756	MARIA VICTORIA AMARO LIMA	08/01/2021	GRUPO 1	TARDE	ALVARINA BARBOSA MARTINS EMEB
757	MARIA VITORIA ALMEIDA GOMES	31/12/2020	GRUPO 1	MANHÃ	CASINHA KIDS
758	MARIAH COSTA BORDIN	20/03/2020	GRUPO 2	INTEGRAL	MINHA CASINHA ESCOLA EDUCACAO INFANTIL
759	MARIANA BATISTA BASSI	20/10/2019	GRUPO 2	INTEGRAL	SAO VICENTE DE PAULO JUNDIAI COLEGIO UNIDADE II
760	MARIANA FERAZ	09/04/2019	GRUPO 2	TARDE	ESCOLA INFANTIL NEPOMUCENO BELLODI
761	MARIANA LOURENCO MOURA DE SOUSA	23/11/2020	GRUPO 1	INTEGRAL	GIORDANO BRUNO EEIEF
762	MARIANA MARTINS MORI	03/05/2019	GRUPO 2	INTEGRAL	HILDA MARIA ALVES PASCHOALOTTO PROFA EMEB
763	MARIANA XAVIER PESSOA	23/06/2021	BERCARIO 1	INTEGRAL	FERNANDA DE FAVRE MERBACH PROFA EMEB
764	MARILIA MELO SANCHES	05/07/2020	GRUPO 1	MANHÃ	MANOEL ANIBAL MARCONDES PREFEITO EMEB
765	MARTIN FERNANDES ABREU LOPES	07/02/2020	GRUPO 2	INTEGRAL	MAE MEIMEI CRECHE
766	MARTIN LIBA VENTURA	19/04/2019	GRUPO 2	TARDE	ESCOLA INFANTIL NEPOMUCENO BELLODI
767	MARTINA ARRUDA PACHECO	29/12/2019	GRUPO 2	MANHÃ	MANOEL ANIBAL MARCONDES PREFEITO EMEB
768	MATEUS DE SOUZA FERNANDES	06/02/2020	GRUPO 2	MANHÃ	CAMINHO DO SABER UNIDADE II
769	MATEUS GARCIA	19/07/2020	GRUPO 1	TARDE	ALVARINA BARBOSA MARTINS EMEB
770	MATEUS ROBERTO DIAS BARRIVIERA	02/06/2018	GRUPO 3	TARDE	DINA ROSETE ZANDONA CUNNINGHAM PROFA EMEB
771	MATHEUS CAMARELI	15/12/2019	GRUPO 2	TARDE	LUIZ DE CARVALHO PROF EMEB
772	MATHEUS FELIPE BENTO NAVILI	08/01/2020	GRUPO 2	INTEGRAL	CARLA ANDRESSA DE OLIVEIRA SINGALIA EMEB
773	MATHEUS FERREZIN MEDINA	24/03/2021	GRUPO 1	INTEGRAL	COLEGIO FUTURA
774	MATHEUS FERRO DURAES LESTINGI	23/12/2019	GRUPO 2	MANHÃ	MANOEL ANIBAL MARCONDES PREFEITO EMEB
775	MATHEUS HENRIQUE GODINHO SILVA	28/01/2021	GRUPO 1	INTEGRAL	PEDACINHO DO CEU ESCOLA DE EDUCACAO INFANTIL UNIDADE II
776	MATHEUS KONDO CORREIA	14/07/2018	GRUPO 3	TARDE	COLEGIO VIDEIRINHA
777	MATHEUS MAIA MORAES	25/06/2020	GRUPO 1	TARDE	TUTTI BAMBINO CENTRO DE RECREACAO INFANTIL
778	MATHEUS OLIVEIRA COLASANTE	08/09/2019	GRUPO 2	TARDE	PRIMEIROS PASSOS ESCOLA INFANTIL
779	MATHEUS PORTO NUNES	19/12/2019	GRUPO 2	TARDE	CAMINHO DO SABER UNIDADE II
780	MATHIAS ANTUNES RIBEIRO	31/03/2020	GRUPO 2	TARDE	CLEONICE ADOLPHO DE FARIA PROFA EMEB
781	MATIAS JOSE RIOS	19/10/2020	GRUPO 1	MANHÃ	MARIA DE LOURDES GONCALVES BARROS PROFA EMEB
782	MATIAS MURARI RUFINO	12/05/2020	GRUPO 1	INTEGRAL	CRECHE MAE MEIMEI
783	MATIAS SIQUEIRA SOARES DE OLIVEIRA	28/11/2018	GRUPO 3	INTEGRAL	ANALIA FRANCO LAR
784	MATTEO GAEL VILELA PAIXAO	26/07/2021	BERCARIO 1	INTEGRAL	NAMAN TAYAR PROF EMEB
785	MAURO FERNANDO PEREIRA CAMARGO	15/01/2019	GRUPO 3	INTEGRAL	CENTRO EDUCACIONAL ESPACO CRIANCA
786	MAYA DE OLIVEIRA HIGASHI GONCALVES	16/02/2021	GRUPO 1	MANHÃ	BRIGIDA GATTO RODRIGUES PROFA EMEB
787	MAYA HELOISE CARVALHO DA MATTÁ	08/05/2021	BERCARIO 1	INTEGRAL	MAE MEIMEI CRECHE
788	MAYA LUIZA MARRA PEREIRA	26/01/2021	GRUPO 1	INTEGRAL	MARTHA BURGOS PEREIRA DA SILVA PROFA EMEB
789	MAYLLA SILVA MELLO	08/01/2019	GRUPO 3	INTEGRAL	JUJUKINHA ESCOLA DE EDUCACAO INFANTIL
790	MEGHAN REBECA SANTANA FERREIRA	24/07/2019	GRUPO 2	INTEGRAL	SAO VICENTE DE PAULO JUNDIAI COLEGIO UNIDADE II



EDUCAÇÃO

791	MELISSA DE CARVALHO PARANHOS	29/01/2020	GRUPO 2	MANHÃ	CASINHA KIDS UNIDADE SANTA GIOVANA
792	MELISSA LEGIERI CIAFFONI	28/04/2018	GRUPO 3	TARDE	IRACY FERREIRA BUENO EMEB
793	MIGUEL ARAUJO BOGAJO	30/01/2020	GRUPO 2	MANHÃ	LUIZ DE CARVALHO PROF EMEB
794	MIGUEL AUGUSTO CORREA CESAR	17/08/2018	GRUPO 3	INTEGRAL	SAO VICENTE DE PAULO JUNDIAI COLEGIO UNIDADE II
795	MIGUEL BIANCHI ANGELO DA SILVA	09/07/2020	GRUPO 1	INTEGRAL	GIORDANO BRUNO EEIEF
796	MIGUEL COELHO DE ASSUMPCAO	09/07/2019	GRUPO 2	INTEGRAL	ASSUMPTA SEGANTIM NEGRI EMEB
797	MIGUEL DA CRUZ MELO ROLDAO	02/03/2019	GRUPO 3	INTEGRAL	COLEGIO FUTURA
798	MIGUEL DE SOUZA CORONEL	18/02/2021	GRUPO 1	TARDE	MARIA GEMMA GENNARI CARTURAN PROFA EMEB
799	MIGUEL DILAN BORGES	30/07/2019	GRUPO 2	INTEGRAL	MEU PRIMEIRO PASSO ESCOLA DE EDUCACAO INFANTIL
800	MIGUEL DOS REIS MATTOS	26/03/2021	GRUPO 1	TARDE	ALVARINA BARBOSA MARTINS EMEB
801	MIGUEL DOS SANTOS SILVA	21/09/2019	GRUPO 2	INTEGRAL	HELENA GALIMBERTI EMEB
802	MIGUEL GALIPHE	19/11/2019	GRUPO 2	INTEGRAL	CARLA ANDRESSA DE OLIVEIRA SINIGALIA EMEB
803	MIGUEL GOMES LUCENA	22/12/2019	GRUPO 2	MANHÃ	EDWARD ALEIXO DE PAULA DR EMEB
804	MIGUEL GONCALVES DE LIMA	05/09/2020	GRUPO 1	INTEGRAL	ANALIA FRANCO LAR
805	MIGUEL JOSE PACHECO BASTOS	09/10/2020	GRUPO 1	INTEGRAL	DESISTENTE
806	MIGUEL LIBA MARON	22/04/2020	GRUPO 1	TARDE	EDWARD ALEIXO DE PAULA DR EMEB
807	MIGUEL MAGNO DA SILVA	20/03/2019	GRUPO 3	INTEGRAL	SAO VICENTE DE PAULO JUNDIAI COLEGIO UNIDADE II
808	MIGUEL MARCELO SANTOS SILVA	21/12/2020	GRUPO 1	INTEGRAL	FERNANDA DE FAVRE MERBACH PROFA EMEB
809	MIGUEL MENDES CRUP	02/05/2018	GRUPO 3	TARDE	DINA ROSETE ZANDONA CUNNINGHAM PROFA EMEB
810	MIGUEL MICHELON LUCIZANO	12/09/2021	BERCARIO 1	INTEGRAL	HILDA MARIA ALVES PASCHOALOTTO PROFA EMEB
811	MIGUEL OLIVEIRA PEREIRA	05/07/2020	GRUPO 1	INTEGRAL	ATIVA ESCOLA DE EDUCACAO INFANTIL
812	MIGUEL OZOLIN ANHOLON	12/04/2019	GRUPO 2	INTEGRAL	MINHA CASINHA ESCOLA EDUCACAO INFANTIL
813	MIGUEL RUIZ MOTTA	06/11/2020	GRUPO 1	TARDE	CASINHA KIDS
814	MIGUEL SALLES DA CRUZ FRANCO VENANCIO	17/10/2018	GRUPO 3	INTEGRAL	ANGELA RINALDI BAGNE PROFA EMEB
815	MIGUEL SATO OLIVEIRA	19/06/2020	GRUPO 1	TARDE	ALVARINA BARBOSA MARTINS EMEB
816	MIGUEL SILVEIRA DA SILVA	08/04/2020	GRUPO 1	TARDE	CALEIDOSCOPIO ESCOLA INFANTIL
817	MIGUEL SIMIONATO DURAN	29/01/2021	GRUPO 1	MANHÃ	MARIA DE LOURDES GONCALVES BARROS PROFA EMEB
818	MIGUEL SOARES MASCHIETTO	11/09/2020	GRUPO 1	MANHÃ	BRIGIDA GATTO RODRIGUES PROFA EMEB
819	MIGUEL SOUZA DE FARIAS	12/05/2020	GRUPO 1	TARDE	CASINHA KIDS
820	MIGUEL VICUNA DA SILVA	19/12/2018	GRUPO 3	INTEGRAL	NOSSA SENHORA DO DESTERRO CASA DA CRIANCA
821	MIGUEL VIEIRA ROCHA	14/05/2020	GRUPO 1	INTEGRAL	CRECHE MAE MEIMEI
822	MIKAELA VITORIA AMBROSIO FONSECA	02/02/2020	GRUPO 2	INTEGRAL	NOSSA SENHORA DO DESTERRO CASA DA CRIANCA
823	MILENA CAIRES SCALLI	09/11/2020	GRUPO 1	INTEGRAL	MARIA THEREZA ALMEIDA PONTES E NOGUEIRA PROFA EMEB
824	MILENA GREJO DE CAMPOS MAINARDES	07/08/2019	GRUPO 2	TARDE	ESCOLA INFANTIL NEPOMUCENO BELLODI
825	MILENA MANTOVANI PERIN	07/03/2019	GRUPO 3	INTEGRAL	SABER KIDS
826	MILENA POMPERMAYER	20/01/2019	GRUPO 3	MANHÃ	COLEGIO VIDEIRINHA
827	MIRILLO DOS SANTOS CASTRO	27/04/2019	GRUPO 2	MANHÃ	CASINHA KIDS UNIDADE SANTA GIOVANA
828	MURILO ABDO	03/04/2019	GRUPO 2	INTEGRAL	WALDEMIR SAVOY PROF EMEB
829	MURILO BAADE E DONIZETI	29/04/2021	BERCARIO 1	INTEGRAL	ANGELA RINALDI BAGNE PROFA EMEB
830	MURILO DE SOUZA BATISTA	13/11/2020	GRUPO 1	TARDE	LUIZ DE CARVALHO PROF EMEB
831	MURILO ELEUTERIO SOARES	22/09/2019	GRUPO 2	TARDE	ESPACO LETRADO EDUCACAO INFANTIL
832	MURILO MONTEIRO LEITE	20/01/2021	GRUPO 1	TARDE	LUIZ DE CARVALHO PROF EMEB
833	MURILO PADOVANI GOMES	06/05/2020	GRUPO 1	INTEGRAL	MAE MEIMEI CRECHE
834	MURILO PANONTIM DE REZENDE	06/07/2018	GRUPO 3	INTEGRAL	SAO VICENTE DE PAULO JUNDIAI COLEGIO UNIDADE II
835	MURILO RIBEIRO RODRIGUES	26/04/2020	GRUPO 1	INTEGRAL	CRECHE MAE MEIMEI
836	MURILO TADEU RAUL SA TELES	04/07/2021	BERCARIO 1	INTEGRAL	GIORDANO BRUNO EEIEF
837	MURILO VIEIRA BOLZANI	18/02/2019	GRUPO 3	INTEGRAL	NILSE MORAES LEITE PROFA EMEB
838	MUSTAFA ALY BALESTERO ZAIN	05/10/2019	GRUPO 2	INTEGRAL	LUCIRIO VALLI EMEB
839	NANDO BRUNELLI MULLER DE SOUZA	17/03/2021	GRUPO 1	MANHÃ	MARIA GEMMA GENNARI CARTURAN PROFA EMEB
840	NATASHA NUNES DE SOUZA	09/06/2021	BERCARIO 1	TARDE	PAULO GONCALVES DE MELLO EMEB
841	NATHALIA DA SILVA	10/03/2021	GRUPO 1	INTEGRAL	MARTHA BURGOS PEREIRA DA SILVA PROFA EMEB
842	NATHALY CURQUEJO FERREIRA	08/06/2020	GRUPO 1	INTEGRAL	MAE MEIMEI CRECHE
843	NAYRA MELO LIMA	04/05/2019	GRUPO 2	TARDE	ALPHA KIDS EDUCACIONAL
844	NICKOLAS RHAVY MAIA SOBRAL SILVA	30/10/2019	GRUPO 2	INTEGRAL	MARIA APARECIDA SILVA CONGILIO PROFA EMEB
845	NICOLAS DE JESUS CONCEICAO	21/08/2018	GRUPO 3	INTEGRAL	CARLA ANDRESSA DE OLIVEIRA SINIGALIA EMEB
846	NICOLAS FELIPE BELARMINO	01/09/2020	GRUPO 1	INTEGRAL	SAO VICENTE DE PAULO JUNDIAI COLEGIO UNIDADE II
847	NICOLAS FULEN NASCIMENTO	20/02/2020	GRUPO 2	MANHÃ	ALVARINA BARBOSA MARTINS EMEB
848	NICOLAS HENRIQUE GONCALVES LEITE	14/09/2021	BERCARIO 1	INTEGRAL	MARIA THEREZA ALMEIDA PONTES E NOGUEIRA PROFA EMEB
849	NICOLAS MATTEO LOPES DA SILVA	14/07/2021	BERCARIO 1	INTEGRAL	PEDACINHO DO CEU ESCOLA DE EDUCACAO INFANTIL UNIDADE II
850	NICOLAS OZOLIN ANHOLON	12/04/2019	GRUPO 2	INTEGRAL	MINHA CASINHA ESCOLA EDUCACAO INFANTIL
851	NICOLAS PEDROSO SANTOS	04/06/2018	GRUPO 3	INTEGRAL	MARIA APARECIDA SILVA CONGILIO PROFA EMEB
852	NICOLAS RAMIRO GUIMARAES	25/06/2020	GRUPO 1	INTEGRAL	ARCINA APARECIDA NOGUEIRA BARBOZA EMEB
853	NICOLLY EMANUELLY CARDOSO DE SOUZA	09/05/2018	GRUPO 3	INTEGRAL	DESISTENTE
854	NICOLY SOFIA SILVA AFFONSO	08/06/2020	GRUPO 1	INTEGRAL	ANTONIO BRUNHOLI NETTO EMEB
855	NIICOLE FANTINATO BORDIN ZANON	15/07/2020	GRUPO 1	TARDE	TUTTI BAMBINO CENTRO DE RECREACAO INFANTIL
856	NOAH BRUNNER TUASCA	25/09/2020	GRUPO 1	INTEGRAL	CARLA ANDRESSA DE OLIVEIRA SINIGALIA EMEB



EDUCAÇÃO

857	NOAH FERREIRA GRACIANO	20/05/2021	BERCARIO 1	INTEGRAL	MARTHA BURGOS PEREIRA DA SILVA PROFA EMEB
858	NOAH MAXIMO MAYER	14/11/2019	GRUPO 2	MANHÃ	ESCOLA INFANTIL NEPOMUCENO BELLODI
859	NOAH MIGUEL FERREIRA CUNHA	11/09/2020	GRUPO 1	INTEGRAL	MARTHA BURGOS PEREIRA DA SILVA PROFA EMEB
860	NOAH OLIVEIRA DE ARAUJO	15/07/2018	GRUPO 3	TARDE	IRACY FERREIRA BUENO EMEB
861	NOAH SOUSA TORRES	07/01/2020	GRUPO 2	INTEGRAL	BEBE COMPANHIA ESCOLA DE EDUCACAO INFANTIL
862	NOAH STATUTI GIL	22/09/2019	GRUPO 2	TARDE	CASINHA KIDS UNIDADE SANTA GIOVANA
863	NOAN DE LIMA BRITO	03/12/2018	GRUPO 3	INTEGRAL	MARIA APARECIDA SILVA CONGILIO PROFA EMEB
864	NOEMI VITORIA DE FIGUEIREDO SOUZA	21/02/2019	GRUPO 3	TARDE	COLEGIO VIDEIRINHA
865	OHANA FERNANDES GUIMARAES MOURA	09/07/2019	GRUPO 2	INTEGRAL	SABER KIDS
866	OLIVER HENRIQUE MARQUES DE SOUSA	02/10/2020	GRUPO 1	INTEGRAL	WALDEMIR SAVOY PROF EMEB
867	OLIVIA ARAUJO REBOCHO	22/10/2019	GRUPO 2	INTEGRAL	ASSUMPTA SEGANTIM NEGRI EMEB
868	OLIVIA GEHRINGER	22/07/2019	GRUPO 2	MANHÃ	ALVARINA BARBOSA MARTINS EMEB
869	OLIVIA RODRIGUES GOMES	04/06/2020	GRUPO 1	MANHÃ	PRIMEIROS PASSOS ESCOLA INFANTIL
870	OTAVIO HENRIQUE DIAS CORDEIRO	30/06/2020	GRUPO 1	TARDE	EDWARD ALEIXO DE PAULA DR EMEB
871	OTAVIO MAIA ALVES	12/04/2020	GRUPO 1	MANHÃ	ALVARINA BARBOSA MARTINS EMEB
872	OTTO TSURUMAKI GIACOMELI	28/05/2020	GRUPO 1	INTEGRAL	EDUCACAO INFANTIL LIGNUN
873	PEDRO ALVES GARBELINI	30/03/2020	GRUPO 2	INTEGRAL	MARA BRAUN ESCOLA DE EDUCACAO INFANTIL
874	PEDRO CASALHO STOFALETI	22/05/2021	BERCARIO 1	INTEGRAL	ADAIL DE OLIVEIRA LENHAIOLI PROFA EMEB
875	PEDRO CASTILHO FRASNELLI	19/07/2021	BERCARIO 1	INTEGRAL	ARCINA APARECIDA NOGUEIRA BARBOZA EMEB
876	PEDRO DI STEFANO SOUZA	20/12/2019	GRUPO 2	TARDE	ALVARINA BARBOSA MARTINS EMEB
877	PEDRO FARIAS	24/01/2019	GRUPO 3	MANHÃ	LUIZ BARBARO EMEB
878	PEDRO FAUSTINI MARTINS	23/10/2020	GRUPO 1	TARDE	MANOEL ANIBAL MARCONDES PREFEITO EMEB
879	PEDRO FERRAZ GALIEGO	25/05/2021	BERCARIO 1	INTEGRAL	MARIA APARECIDA SILVA CONGILIO PROFA EMEB
880	PEDRO FIEL HELENO	28/05/2018	GRUPO 3	MANHÃ	COLEGIO VIDEIRINHA
881	PEDRO GABRIEL OLIVEIRA DOS SANTOS RAMOS	14/12/2020	GRUPO 1	INTEGRAL	FERNANDA DE FAVRE MERBACH PROFA EMEB
882	PEDRO HENRIQUE ARAUJO COSTA	05/07/2020	GRUPO 1	INTEGRAL	MAE MEIMEI CRECHE
883	PEDRO HENRIQUE BRITO CORREA	20/06/2018	GRUPO 3	TARDE	MARIA LUCIA MASSARENTE KLINKE PROFA EMEB
884	PEDRO HENRIQUE OLIVEIRA	23/06/2018	GRUPO 3	INTEGRAL	BRASILEIRINHOS
885	PEDRO HENRIQUE PAES DE OLIVEIRA	14/11/2019	GRUPO 2	INTEGRAL	EDUCACAO INFANTIL LIGNUN
886	PEDRO HENRIQUE PEREIRA DA SILVA	20/01/2019	GRUPO 3	MANHÃ	CLEONICE ADOLPHO DE FARIA PROFA EMEB
887	PEDRO HENRIQUE SILVA MADDALENA	23/04/2021	BERCARIO 1	INTEGRAL	WALDEMIR SAVOY PROF EMEB
888	PEDRO LUCAS MONTEIRO GUIMARAES	31/05/2018	GRUPO 3	TARDE	DINA ROSETE ZANDONA CUNNINGHAM PROFA EMEB
889	PEDRO LUCAS RODRIGUES DE OLIVEIRA	17/01/2021	GRUPO 1	INTEGRAL	PEDACINHO DO CEU ESCOLA DE EDUCACAO INFANTIL UNIDADE II
890	PEDRO LUCCA BELEZI DE ARAUJO	03/06/2019	GRUPO 2	INTEGRAL	EDWARD ALEIXO DE PAULA DR EMEB
891	PEDRO LUCCA GODOY E SILVA	07/11/2019	GRUPO 2	INTEGRAL	MARIA THEREZA ALMEIDA PONTES E NOGUEIRA PROFA EMEB
892	PEDRO LUIS DESERTI PUTTINI	25/03/2020	GRUPO 2	INTEGRAL	CARLA ANDRESSA DE OLIVEIRA SINIGALIA EMEB
893	PEDRO OLIVEIRA MENDES	25/09/2021	BERCARIO 1	INTEGRAL	MAE MEIMEI CRECHE
894	PEDRO OLIVEIRA TEIXEIRA	11/03/2019	GRUPO 3	TARDE	MARIA DE LOURDES GONCALVES BARROS PROFA EMEB
895	PEDRO TOMAZ DE AQUINO GOMES	24/01/2019	GRUPO 3	MANHÃ	CLEONICE ADOLPHO DE FARIA PROFA EMEB
896	PEDRO VELLASCO DE MOLINAS	22/04/2020	GRUPO 1	MANHÃ	LUIZ DE CARVALHO PROF EMEB
897	PEROLLA KAROLYNI MENDONCA	30/11/2019	GRUPO 2	INTEGRAL	BEBE COMPANHIA ESCOLA DE EDUCACAO INFANTIL
898	PIERRE RIBEIRO VICIOLI	17/11/2020	GRUPO 1	INTEGRAL	ESCOLA DE EDUCACAO INFANTIL IMAGINARIO KIDS
899	PIETRA DIAS ARAUJO SILVA	30/09/2019	GRUPO 2	MANHÃ	EDWARD ALEIXO DE PAULA DR EMEB
900	PIETRO ALVES MUNERATI	25/03/2019	GRUPO 3	INTEGRAL	HELENA GALIMBERTI EMEB
901	PIETRO CARVALHO DA SILVA	07/03/2020	GRUPO 2	TARDE	COLEGIO VIDEIRINHA
902	PIETRO CORREIA DA COSTA	29/09/2019	GRUPO 2	INTEGRAL	CRECHE MAE MEIMEI
903	PIETRO COSTA RODRIGUES SANTOS	28/04/2018	GRUPO 3	TARDE	ESCOLA INFANTIL NEPOMUCENO BELLODI
904	PIETRO DIAS MACHADO	18/01/2021	GRUPO 1	INTEGRAL	WALDEMIR SAVOY PROF EMEB
905	PIETRO FERREIRA BORATO	13/04/2019	GRUPO 2	MANHÃ	TUTTI BAMBINO CENTRO DE RECREACAO INFANTIL
906	PIETRO HENRIQUE OLIVEIRA SANTOS	13/09/2020	GRUPO 1	TARDE	ESCOLA CRIATIVIDADE
907	RAFAEL FELICIANO SANTOS	08/01/2021	GRUPO 1	INTEGRAL	WALDEMIR SAVOY PROF EMEB
908	RAFAEL FREITAS SILVA	14/11/2018	GRUPO 3	INTEGRAL	FADAS E MAGOS ESCOLA DE EDUCACAO INFANTIL UNIDADE II
909	RAFAEL SECAFIM DE GRANDI	04/05/2020	GRUPO 1	MANHÃ	ALVARINA BARBOSA MARTINS EMEB
910	RAFAEL SERRANO FERREIRA	15/06/2021	BERCARIO 1	INTEGRAL	ADAIL DE OLIVEIRA LENHAIOLI PROFA EMEB
911	RAFAEL VERTUAN PAGAMISSE	21/08/2020	GRUPO 1	TARDE	MANOEL ANIBAL MARCONDES PREFEITO EMEB
912	RAFAELA MARQUES GUNTZEL	05/04/2018	GRUPO 3	MANHÃ	BRIGIDA GATTO RODRIGUES PROFA EMEB
913	RAUL KUMAMOTO ZAGATO	12/12/2020	GRUPO 1	INTEGRAL	ATIVA ESCOLA DE EDUCACAO INFANTIL
914	RAVI DA SILVA TOLEDO	28/08/2020	GRUPO 1	TARDE	DESISTENTE
915	RAVI DE SOUZA ARAUJO	03/03/2021	GRUPO 1	MANHÃ	PAULO GONCALVES DE MELLO EMEB
916	RAVI FERNANDES DE JESUS	26/04/2021	BERCARIO 1	INTEGRAL	ARCINA APARECIDA NOGUEIRA BARBOZA EMEB
917	RAVI LUTKE SCARELLI	26/03/2021	GRUPO 1	INTEGRAL	COLEGIO FUTURA
918	RAVI MANOEL FERREIRA DA SILVA	02/03/2021	GRUPO 1	INTEGRAL	BRASILEIRINHOS
919	RAVI MONTEIRO NEVES	14/08/2020	GRUPO 1	MANHÃ	ESPACO LETRADO EDUCACAO INFANTIL
920	RAVI NEGROMONTE RAPHAEL	21/05/2020	GRUPO 1	TARDE	MANOEL ANIBAL MARCONDES PREFEITO EMEB
921	RAVI OLIVEIRA ALVES	25/03/2019	GRUPO 3	TARDE	IRACY FERREIRA BUENO EMEB
922	RAVI PICCIANO PETRACHIN	19/10/2020	GRUPO 1	MANHÃ	PAULO GONCALVES DE MELLO EMEB



EDUCAÇÃO

923	REBECCA VITORIA DOS SANTOS	17/04/2018	GRUPO 3	INTEGRAL	SAO VICENTE DE PAULO JUNDIAI COLEGIO UNIDADE II
924	RENAN BRASSAROTO PACHECO	19/09/2021	BERCARIO 1	INTEGRAL	GIORDANO BRUNO EEIEF
925	RHAVI SANTIAGO ALVES	27/11/2019	GRUPO 2	INTEGRAL	DESISTENTE
926	RHIAN GABRIEL SIQUEIRA RODRIGUES	26/03/2019	GRUPO 3	INTEGRAL	DESISTENTE
927	RIAN AMORIM NOBREGA	13/05/2019	GRUPO 2	MANHÃ	ALPHA KIDS EDUCACIONAL
928	RIQUELMY APARECIDO DOS SANTOS	01/11/2018	GRUPO 3	INTEGRAL	CINIRA CARDONA MAZZALI PROFA EMEB
929	RODRIGO BULIM VILELA	13/05/2019	GRUPO 2	MANHÃ	AMANHECER CENTRO DE EDUCACAO INFANTIL
930	ROGERIO DE ALMEIDA DOS SANTOS JUNIOR	06/06/2020	GRUPO 1	INTEGRAL	MAE MEIMEI CRECHE
931	ROMEO ANDREUCCETTI	11/11/2018	GRUPO 3	INTEGRAL	CENTRO DE EDUCACAO INFANTIL CRESCER E APRENDER
932	ROMERO CHARLES	20/06/2019	GRUPO 2	INTEGRAL	NILSE MORAES LEITE PROFA EMEB
933	ROSA ALMEIDA E SILVA	27/02/2021	GRUPO 1	MANHÃ	ALVARINA BARBOSA MARTINS EMEB
934	SABRINA SAVIETTO FERRAZ DE TOLEDO	27/08/2020	GRUPO 1	TARDE	BRIGIDA GATTO RODRIGUES PROFA EMEB
935	SALYNE LOHANA DA SILVA REIS	02/01/2019	GRUPO 3	INTEGRAL	ESCOLA INFANTIL NEPOMUCENO BELLODI
936	SAMUEL ALVARES DE MOLA	29/05/2018	GRUPO 3	TARDE	DINA ROSETE ZANDONA CUNNINGHAM PROFA EMEB
937	SAMUEL ANILDO MORAIS FRANCO	22/02/2021	GRUPO 1	MANHÃ	CASINHA KIDS
938	SAMUEL ANTONY CAMARGO OLIVEIRA	14/09/2019	GRUPO 2	TARDE	CAMINHO DO SABER UNIDADE II
939	SAMUEL BARBOSA BOTELHO	30/05/2019	GRUPO 2	INTEGRAL	WALDEMIR SAVOY PROF EMEB
940	SAMUEL BATISTA DE ASSIS	01/05/2021	BERCARIO 1	INTEGRAL	GIORDANO BRUNO EEIEF
941	SAMUEL CLAUDIO DA SILVA	30/08/2019	GRUPO 2	INTEGRAL	NILSE MORAES LEITE PROFA EMEB
942	SAMUEL DE OLIVEIRA SOARES	09/08/2018	GRUPO 3	INTEGRAL	GIORDANO BRUNO EEIEF
943	SAMUEL DIAS CASSAVARA	26/03/2019	GRUPO 3	INTEGRAL	ANALIA FRANCO LAR
944	SAMUEL DIAS DOS SANTOS	08/07/2020	GRUPO 1	TARDE	ESCOLA INFANTIL NEPOMUCENO BELLODI
945	SAMUEL ERIVAM DE CARVALHO	26/08/2018	GRUPO 3	INTEGRAL	EDUCACAO INFANTIL LIGNUN
946	SAMUEL JEEFSONDER OBDEUS	12/05/2021	BERCARIO 1	INTEGRAL	HILDA MARIA ALVES PASCHOALOTTO PROFA EMEB
947	SAMUEL KENDRICK GUTIERREZ POSSANI	03/04/2019	GRUPO 2	TARDE	CAMINHO DO SABER UNIDADE II
948	SAMUEL MULLER FORMICO	05/04/2019	GRUPO 2	MANHÃ	ALVARINA BARBOSA MARTINS EMEB
949	SAMUEL PETRAUSKAITE CAZONATO MACHADO	18/12/2018	GRUPO 3	MANHÃ	CAMINHO DO SABER UNIDADE II
950	SAMUEL VIEIRA SILVESTRONI	20/07/2019	GRUPO 2	TARDE	ESCOLA INFANTIL NEPOMUCENO BELLODI
951	SARA GIACOMINI CARMONA DE PAULA	16/05/2021	BERCARIO 1	INTEGRAL	MARTHA BURGOS PEREIRA DA SILVA PROFA EMEB
952	SARA SANTANA FERREIRA LIMA	27/05/2020	GRUPO 1	INTEGRAL	MAE MEIMEI CRECHE
953	SARA SANTOS SILVA	02/04/2019	GRUPO 2	MANHÃ	GONCALVES E ABREU ESCOLA INFANTIL LTDA
954	SARA VITORIA SILVA MOURA	06/05/2019	GRUPO 2	INTEGRAL	JUJUKINHA ESCOLA DE EDUCACAO INFANTIL
955	SARAH BEATRIZ DA SILVA SANTOS	29/05/2019	GRUPO 2	INTEGRAL	REYNALDO DE MONTALVAO BASILE PROF EMEB
956	SARAH LIMA GOMES	05/05/2021	BERCARIO 1	INTEGRAL	HILDA MARIA ALVES PASCHOALOTTO PROFA EMEB
957	SARAH LUIZA DA SILVA DIAS	15/02/2019	GRUPO 3	TARDE	DINA ROSETE ZANDONA CUNNINGHAM PROFA EMEB
958	SARAH MANTOVANI RIBEIRO	24/09/2019	GRUPO 2	INTEGRAL	MINHA CASINHA ESCOLA EDUCACAO INFANTIL
959	SAYRE ALVES DOS SANTOS	21/05/2019	GRUPO 2	INTEGRAL	DESISTENTE
960	SOFIA RODRIGUES GONCALVES DE SA	13/04/2019	GRUPO 2	MANHÃ	CASINHA KIDS UNIDADE SANTA GIOVANA
961	SOFIA LIMA PEIXOTO	31/07/2020	GRUPO 1	INTEGRAL	SAO VICENTE DE PAULO JUNDIAI COLEGIO UNIDADE II
962	SOFIA MANUELA FARIAS RUBIO	14/12/2020	GRUPO 1	INTEGRAL	CRECHE MAE MEIMEI
963	SOFIA MENDONCA FISCHER	16/12/2020	GRUPO 1	INTEGRAL	COLEGIO FUTURA
964	SOFIA SILVANO LONGO	22/05/2019	GRUPO 2	TARDE	LUIZ DE CARVALHO PROF EMEB
965	SOPHIA ASTOLFI JULIO	27/03/2019	GRUPO 3	MANHÃ	LUIZ DE CARVALHO PROF EMEB
966	SOPHIA BEATRIZ DE LIMA	02/09/2020	GRUPO 1	INTEGRAL	MAE MEIMEI CRECHE
967	SOPHIA DOS REIS UMBELINO	27/06/2018	GRUPO 3	INTEGRAL	SAO VICENTE DE PAULO JUNDIAI COLEGIO UNIDADE II
968	SOPHIA MARIA ALVES DA GUERINO	23/02/2021	GRUPO 1	INTEGRAL	ANALIA FRANCO LAR
969	SOPHIA NERDIDO GREGORIO	01/07/2018	GRUPO 3	TARDE	COLEGIO VIDEIRINHA
970	SOPHIE CHITTENDEN	23/10/2020	GRUPO 1	MANHÃ	MANOEL ANIBAL MARCONDES PREFEITO EMEB
971	STELLA CHINELATO CRUZ	29/09/2019	GRUPO 2	TARDE	TUTTI BAMBINO CENTRO DE RECREACAO INFANTIL
972	TAYLOR LUIZ FEIJO PINTO GARCIA	16/01/2021	GRUPO 1	INTEGRAL	MAE MEIMEI CRECHE
973	TEO MAIA ALVES	12/04/2020	GRUPO 1	MANHÃ	ALVARINA BARBOSA MARTINS EMEB
974	TERESA MORALES	27/03/2021	GRUPO 1	MANHÃ	ALVARINA BARBOSA MARTINS EMEB
975	THALES PEREIRA	25/08/2019	GRUPO 2	TARDE	MANOEL ANIBAL MARCONDES PREFEITO EMEB
976	THALLES LORENZO SILVA MENEZES	02/10/2018	GRUPO 3	INTEGRAL	NILSE MORAES LEITE PROFA EMEB
977	THAMIRIS PAGANELLI DE CARVALHO	23/07/2018	GRUPO 3	MANHÃ	CALEIDOSCOPIO ESCOLA INFANTIL
978	THAYLA OLIVEIRA TELES	18/06/2019	GRUPO 2	INTEGRAL	MARIA APARECIDA SILVA CONGILIO PROFA EMEB
979	THAYLLA ALMEIDA SANTOS	29/05/2021	BERCARIO 1	MANHÃ	CASINHA KIDS
980	THEO BARBOSA	31/08/2020	GRUPO 1	MANHÃ	MANOEL ANIBAL MARCONDES PREFEITO EMEB
981	THEO DE LIMA BRAZ	05/09/2020	GRUPO 1	TARDE	PICOLE ESCOLA DE EDUCACAO INFANTIL
982	THEO FERNANDO LOPES DA SILVA	11/11/2019	GRUPO 2	INTEGRAL	HELENA GALIMBERTI EMEB
983	THEO FLORIANO BIANCHINI	31/07/2020	GRUPO 1	TARDE	PRIMEIROS PASSOS ESCOLA INFANTIL
984	THEO JOAQUIM SANCHES	09/03/2020	GRUPO 2	INTEGRAL	LUCIRIO VALLI EMEB
985	THEO LUCCA DA COSTA SILVA HAHNE	09/05/2020	GRUPO 1	INTEGRAL	MAE MEIMEI CRECHE
986	THEO SAMARTIN PEGAS MATIAS	07/06/2018	GRUPO 3	INTEGRAL	EDUCACAO INFANTIL LIGNUN
987	THEO SANTOS SILVA	14/01/2019	GRUPO 3	INTEGRAL	WILSON DE OLIVEIRA LAR CRECHE
988	THEODORA MARIANO TSUDA FLEMING	09/03/2021	GRUPO 1	INTEGRAL	MAE MEIMEI CRECHE



EDUCAÇÃO

989	THEODORO PEREIRA LOPES	19/04/2021	BERCARIO 1	INTEGRAL	MARIA THEREZA ALMEIDA PONTES E NOGUEIRA PROFA EMEB
990	THIAGO GASPAR MENDES	12/05/2020	GRUPO 1	TARDE	MANOEL ANIBAL MARCONDES PREFEITO EMEB
991	THOMAS MARCOS CANDIDO	12/11/2019	GRUPO 2	INTEGRAL	LAPIS NA MAO ESCOLA DE EDUCACAO INFANTIL
992	THOMAS RAFAEL FUMACHE GONCALVES	03/05/2018	GRUPO 3	INTEGRAL	SAO VICENTE DE PAULO JUNDIAI COLEGIO UNIDADE II
993	THOMAS VALENCA PRADO	11/12/2020	GRUPO 1	INTEGRAL	SAO VICENTE DE PAULO JUNDIAI COLEGIO UNIDADE II
994	THOMAZ MIGUELL MENDES CARNEIRO	04/10/2018	GRUPO 3	TARDE	JOSE PEDRO RAYMUNDO VEREADOR EMEB
995	TIAGO BENICIO FERREIRA SOUZA	27/09/2020	GRUPO 1	MANHÃ	PAULO GONCALVES DE MELLO EMEB
996	TIAGO JOSE CAVALCANTI GRELLA	22/07/2021	BERCARIO 1	TARDE	PAULO GONCALVES DE MELLO EMEB
997	VALENTIM CUNICO DE CASTRO	27/05/2020	GRUPO 1	TARDE	TUTTI BAMBINO CENTRO DE RECREACAO INFANTIL
998	VALENTIN SILVA MOLINA GRANADO	14/06/2019	GRUPO 2	INTEGRAL	CRECHE MAE MEIMEI
999	VALENTIN VASCONCELOS SILVA	12/10/2020	GRUPO 1	INTEGRAL	LUCIRIO VALLI EMEB
1000	VALENTINA AMARO ALVES	13/05/2018	GRUPO 3	MANHÃ	LUIZ BARBARO EMEB
1001	VALENTINA CABRAL VALADAO	31/05/2018	GRUPO 3	TARDE	PRIMEIROS PASSOS ESCOLA INFANTIL
1002	VALENTINA CARDOZO MARCASSA BALDO	09/03/2020	GRUPO 2	MANHÃ	MANOEL ANIBAL MARCONDES PREFEITO EMEB
1003	VALENTINA CARNIEL	26/04/2020	GRUPO 1	MANHÃ	AMANHECER CENTRO DE EDUCACAO INFANTIL
1004	VALENTINA DA SILVA	02/06/2021	BERCARIO 1	INTEGRAL	ADAIL DE OLIVEIRA LENHAIOLI PROFA EMEB
1005	VALENTINA LEITE PACHECO	04/07/2019	GRUPO 2	INTEGRAL	MARA BRAUN ESCOLA DE EDUCACAO INFANTIL
1006	VALENTINA MARTINS DE SOUZA	11/01/2020	GRUPO 2	INTEGRAL	ANGELA RINALDI BAGNE PROFA EMEB
1007	VALENTINA MENDER DE SA	15/09/2019	GRUPO 2	INTEGRAL	HELENA GALIMBERTI EMEB
1008	VALENTINA MORAES DA SILVA OLIVEIRA	27/02/2021	GRUPO 1	INTEGRAL	ANALIA FRANCO LAR
1009	VALENTINA NICOLAU DE OLIVEIRA	19/08/2020	GRUPO 1	INTEGRAL	MAE MEIMEI CRECHE
1010	VALENTINA RODRIGUES HENTZ LEITAO	14/11/2020	GRUPO 1	TARDE	BRIGIDA GATTO RODRIGUES PROFA EMEB
1011	VALENTINA SILVA DE OLIVEIRA	10/02/2019	GRUPO 3	INTEGRAL	MINHA CASINHA ESCOLA EDUCACAO INFANTIL
1012	VICENZO MAION IRMAO	11/01/2020	GRUPO 2	INTEGRAL	HELENA GALIMBERTI EMEB
1013	VICTOR GABRIEL LUSTOSA	01/04/2021	BERCARIO 1	INTEGRAL	WILMA NALIN FAVARO EMEB
1014	VICTORIA ALBUQUERQUE LOPES	16/06/2020	GRUPO 1	INTEGRAL	SAO VICENTE DE PAULO JUNDIAI COLEGIO UNIDADE II
1015	VINI FERREIRA BERTOLO TEREZAN	24/02/2021	GRUPO 1	TARDE	CLEONICE ADOLPHO DE FARIA PROFA EMEB
1016	VINICIUS AUGUSTO DE ALMEIDA	01/03/2019	GRUPO 3	MANHÃ	DESISTENTE
1017	VITHENZO SILVA MARIANO	17/11/2020	GRUPO 1	INTEGRAL	ANTONIO BRUNHOLI NETTO EMEB
1018	VITOR GAEL SILVA SOUZA	10/07/2020	GRUPO 1	INTEGRAL	LAPIS NA MAO ESCOLA DE EDUCACAO INFANTIL
1019	VITOR LUCAS ALBINO	20/11/2018	GRUPO 3	INTEGRAL	CINIRA CARDONA MAZZALI PROFA EMEB
1020	VITOR SANTOS DEFANTE	25/09/2020	GRUPO 1	TARDE	LUIZ DE CARVALHO PROF EMEB
1021	VITORIA CAMPOS LUSVARDI	15/04/2021	BERCARIO 1	INTEGRAL	MARTHA BURGOS PEREIRA DA SILVA PROFA EMEB
1022	VITORIA LUIZA GONCALVES DA COSTA	30/05/2020	GRUPO 1	TARDE	EDWARD ALEIXO DE PAULA DR EMEB
1023	VITORIA REBECA JHULLY OLIVEIRA	09/09/2020	GRUPO 1	MANHÃ	MARIA DE LOURDES GONCALVES BARROS PROFA EMEB
1024	VITORIA VIEIRA COSTA	15/12/2018	GRUPO 3	INTEGRAL	DESISTENTE
1025	WALLACE GABRIEL DA SILVA SANTOS	25/08/2020	GRUPO 1	INTEGRAL	PEDACINHO DO CEU ESCOLA DE EDUCACAO INFANTIL UNIDADE II
1026	WELLINGTON PEREIRA DOS SANTOS	04/09/2018	GRUPO 3	INTEGRAL	WILSON DE OLIVEIRA LAR CRECHE
1027	WESLEY GOMES DE SOUZA RODRIGUES	08/08/2018	GRUPO 3	INTEGRAL	NILSE MORAES LEITE PROFA EMEB
1028	WILIANI CHARLES	20/06/2019	GRUPO 2	INTEGRAL	NILSE MORAES LEITE PROFA EMEB
1029	WILLIAM VICTOR BODO	27/04/2019	GRUPO 2	MANHÃ	PRIMEIROS PASSOS ESCOLA INFANTIL
1030	WILLIAN GUSTAVO PEREIRA CHUFF	07/09/2019	GRUPO 2	INTEGRAL	NOSSA SENHORA DO DESTERRO CASA DA CRIANCA
1031	YAGO TORESAN	18/02/2020	GRUPO 2	MANHÃ	LUIZ DE CARVALHO PROF EMEB
1032	YAN FERREIRA DE MELO CARVALHO	03/01/2020	GRUPO 2	INTEGRAL	CARLA ANDRESSA DE OLIVEIRA SINIGALIA EMEB
1033	YARA GABRIELA BATISTA	15/09/2019	GRUPO 2	INTEGRAL	HILDA MARIA ALVES PASCHOALOTTO PROFA EMEB
1034	YASMIM LORENA SILVEIRA LIMA	27/11/2020	GRUPO 1	INTEGRAL	PEDACINHO DO CEU ESCOLA DE EDUCACAO INFANTIL UNIDADE II
1035	YASMIM VITORIA DA SILVA RODRIGUES	30/08/2019	GRUPO 2	INTEGRAL	MARIA THEREZA ALMEIDA PONTES E NOGUEIRA PROFA EMEB
1036	YASMIN BARBOSA ARAUJO	16/01/2020	GRUPO 2	INTEGRAL	MARIA APARECIDA SILVA CONGILIO PROFA EMEB
1037	YASMIN NICOLLY GARCIA DE OLIVEIRA	13/10/2019	GRUPO 2	TARDE	CASINHA KIDS UNIDADE SANTA GIOVANA
1038	YASMIN REIS MARTINS NASCIMENTO	14/01/2021	GRUPO 1	INTEGRAL	NILSE MORAES LEITE PROFA EMEB
1039	YGOR MATHEUS DE OLIVEIRA MOTA	20/04/2021	BERCARIO 1	INTEGRAL	WILMA NALIN FAVARO EMEB
1040	YOHANNA VIRIATO DA CRUZ	26/11/2018	GRUPO 3	TARDE	DESISTENTE
1041	YSABELLY VITORIA DA SILVA DIAS	22/03/2021	GRUPO 1	INTEGRAL	WALDEMIRO SAVOY PROF EMEB
1042	YUDI ISHIMOTO ANGELOTI MANZATTO	15/02/2021	GRUPO 1	MANHÃ	ESCOLA INFANTIL NEPOMUCENO BELLODI
1043	YURI FERREIRA	14/09/2021	BERCARIO 1	INTEGRAL	MARTHA BURGOS PEREIRA DA SILVA PROFA EMEB
1044	YURI GABRYEL DA COSTA BARROS	14/05/2019	GRUPO 2	INTEGRAL	CARLA ANDRESSA DE OLIVEIRA SINIGALIA EMEB
1045	YURI PARAVATTI AOKI	02/01/2021	GRUPO 1	INTEGRAL	MAE MEIMEI CRECHE
1046	ZOE VALENTINA SANTOS DE OLIVEIRA	10/02/2021	GRUPO 1	INTEGRAL	ANTONIO BRUNHOLI NETTO EMEB



EDUCAÇÃO

Prefeitura Municipal de Jundiaí

Data: 21/12/2021

AC - Controle Acadêmico

Hora: 08:59:00

Lista de Espera (em ordem de chamada)

ADAIL DE OLIVEIRA LENHAIOLI PROFA EMEB

GRUPO 1 - Integral				
1	BERNARDO RICARDO VASQUES DE BRITO DOS SANTOS	31/10/2020	ADAIL DE OLIVEIRA LENHAIOLI PROFA EME	GRUPO 1 - Integral
2	LORENA SILVEIRA PEINADO	24/03/2021	ADAIL DE OLIVEIRA LENHAIOLI PROFA EME	GRUPO 1 - Integral
3	MANUELA DA COSTA CUNHA	24/12/2020	ADAIL DE OLIVEIRA LENHAIOLI PROFA EME	GRUPO 1 - Integral
4	JOAO GUILHERME DE MELO GIMENES	21/03/2021	ADAIL DE OLIVEIRA LENHAIOLI PROFA EME	GRUPO 1 - Integral
5	LUCAS COSTA FRANCA	26/04/2020	ADAIL DE OLIVEIRA LENHAIOLI PROFA EME	GRUPO 1 - Integral
6	JOAO GABRIEL SILVA GARCIA	22/09/2020	ADAIL DE OLIVEIRA LENHAIOLI PROFA EME	GRUPO 1 - Integral
7	HENRY GONCALVES LEAL COUTINHO	11/02/2021	ADAIL DE OLIVEIRA LENHAIOLI PROFA EME	GRUPO 1 - Integral
8	BENJAMIN NOGUEIRA FREITAS	28/01/2021	ADAIL DE OLIVEIRA LENHAIOLI PROFA EME	GRUPO 1 - Integral
9	THIAGO GOMES DE AZEVEDO	22/05/2020	ADAIL DE OLIVEIRA LENHAIOLI PROFA EME	GRUPO 1 - Integral
10	MURILLO GUT TARALLO	05/06/2020	ADAIL DE OLIVEIRA LENHAIOLI PROFA EME	GRUPO 1 - Integral
11	EMMANUEL EZEQUIEL DE ANDRADE	13/07/2020	ADAIL DE OLIVEIRA LENHAIOLI PROFA EME	GRUPO 1 - Integral
12	RAUL GOUEIA AGUIAR	15/11/2020	ADAIL DE OLIVEIRA LENHAIOLI PROFA EME	GRUPO 1 - Integral
13	PEDRO NOGUEIRA SANTOS	28/04/2020	ADAIL DE OLIVEIRA LENHAIOLI PROFA EME	GRUPO 1 - Integral
14	MATHEUS CODIGNOLLE DOS SANTOS MANGATON	24/10/2020	ADAIL DE OLIVEIRA LENHAIOLI PROFA EME	GRUPO 1 - Integral
15	ANTHONY EMANUEL RODRIGUES	03/05/2020	ADAIL DE OLIVEIRA LENHAIOLI PROFA EME	GRUPO 1 - Integral
16	MATHEUS HENRIQUE FERNANDES DE OLIVEIRA	19/03/2021	ADAIL DE OLIVEIRA LENHAIOLI PROFA EME	GRUPO 1 - Integral
17	ARTHUR SOUSA DOS SANTOS	05/05/2020	ADAIL DE OLIVEIRA LENHAIOLI PROFA EME	GRUPO 1 - Integral
18	ALICE SOUSA DOS SANTOS	05/05/2020	ADAIL DE OLIVEIRA LENHAIOLI PROFA EME	GRUPO 1 - Integral
GRUPO 2 - Integral				
1	SAMUEL LEVI NEVES PEREIRA	21/09/2019	ADAIL DE OLIVEIRA LENHAIOLI PROFA EME	GRUPO 2 - Integral
2	DAVI GARANHANI BRANDAO	05/01/2020	ADAIL DE OLIVEIRA LENHAIOLI PROFA EME	GRUPO 2 - Integral
3	GUSTAVO HENRIQUE DA SILVA SANTOS	08/11/2019	ADAIL DE OLIVEIRA LENHAIOLI PROFA EME	GRUPO 2 - Integral
4	MARIA HELENA ARMANI GOMES	14/08/2019	ADAIL DE OLIVEIRA LENHAIOLI PROFA EME	GRUPO 2 - Integral
5	HELENA PREITE DOURADO	21/09/2019	ADAIL DE OLIVEIRA LENHAIOLI PROFA EME	GRUPO 2 - Integral
6	MIGUEL GARCIA DA CUNHA	23/04/2019	ADAIL DE OLIVEIRA LENHAIOLI PROFA EME	GRUPO 2 - Integral
7	HELOISA GIOLO ZANELLATO	25/02/2020	ADAIL DE OLIVEIRA LENHAIOLI PROFA EME	GRUPO 2 - Integral
8	MIGUEL PIGAIANI SANTOS	30/07/2019	ADAIL DE OLIVEIRA LENHAIOLI PROFA EME	GRUPO 2 - Integral
9	RAFAEL SILVA SACHETO	15/05/2019	ADAIL DE OLIVEIRA LENHAIOLI PROFA EME	GRUPO 2 - Integral

ANGELA RINALDI BAGNE PROFA EMEB

GRUPO 2 - Integral				
1	LUIZ FELIPE NAVARRO DOS SANTOS	30/03/2020	ANGELA RINALDI BAGNE PROFA EMEB	GRUPO 2 - Integral
2	JULIA HELENA FRANCISCO MOLAO	09/05/2019	ANGELA RINALDI BAGNE PROFA EMEB	GRUPO 2 - Integral
3	SAMIRA OLIVEIRA MORAIS	10/03/2020	ANGELA RINALDI BAGNE PROFA EMEB	GRUPO 2 - Integral
4	SAMUEL CESAR CORREA	11/06/2019	ANGELA RINALDI BAGNE PROFA EMEB	GRUPO 2 - Integral
5	ALICE SILVA CRUZ	18/02/2020	ANGELA RINALDI BAGNE PROFA EMEB	GRUPO 2 - Integral
6	BETINA SILVA REANE	12/11/2019	ANGELA RINALDI BAGNE PROFA EMEB	GRUPO 2 - Integral
7	AURORA GIOIA DE SOUZA	26/03/2020	ANGELA RINALDI BAGNE PROFA EMEB	GRUPO 2 - Integral
8	GABRIEL LIMA ALVES	26/07/2019	ANGELA RINALDI BAGNE PROFA EMEB	GRUPO 2 - Integral
9	MIGUEL LIMA ALVES	26/07/2019	ANGELA RINALDI BAGNE PROFA EMEB	GRUPO 2 - Integral
10	ANTHONY EMANUEL MANCIO RAMOS	16/05/2019	ANGELA RINALDI BAGNE PROFA EMEB	GRUPO 2 - Integral

ANTONIO BRUNHOLI NETTO EMEB

BERCARIO 1 - Integral				
1	LENITA BICALHO FIDELES	21/06/2021	ANTONIO BRUNHOLI NETTO EMEB	BERCARIO 1 - Integral
2	MIRELLA PROENCA SANTOS	13/09/2021	ANTONIO BRUNHOLI NETTO EMEB	BERCARIO 1 - Integral
3	RENATA NASCIBEM CALIXTO	22/10/2021	ANTONIO BRUNHOLI NETTO EMEB	BERCARIO 1 - Integral
4	FRANKLIN RENZO GUARISE	12/10/2021	ANTONIO BRUNHOLI NETTO EMEB	BERCARIO 1 - Integral



EDUCAÇÃO

Prefeitura Municipal de Jundiaí

Data: 21/12/2021

AC - Controle Acadêmico

Hora: 08:59:00

Lista de Espera (em ordem de chamada)

ANTONIO BRUNHOLI NETTO EMEB

GRUPO 1 - Integral				
1	GABRIEL LISBOA LOPES SIQUEIRA	23/09/2020	ANTONIO BRUNHOLI NETTO EMEB	GRUPO 1 - Integral
2	MARIA JULIA DA SILVA LIMA	15/10/2020	ANTONIO BRUNHOLI NETTO EMEB	GRUPO 1 - Integral
3	GABRIEL PETIT FRERE	28/12/2020	ANTONIO BRUNHOLI NETTO EMEB	GRUPO 1 - Integral
4	GABRIEL RICARDO	28/03/2021	ANTONIO BRUNHOLI NETTO EMEB	GRUPO 1 - Integral
5	AYLA ISABE DE MATOS BRITO	12/07/2020	ANTONIO BRUNHOLI NETTO EMEB	GRUPO 1 - Integral
6	JENNIFER KATE LAURENT	05/06/2020	ANTONIO BRUNHOLI NETTO EMEB	GRUPO 1 - Integral
7	RHAVI RIBEIRO PIRES	24/06/2020	ANTONIO BRUNHOLI NETTO EMEB	GRUPO 1 - Integral
GRUPO 2 - Integral				
1	LORENA ZANATA DE OLIVEIRA	05/02/2020	ANTONIO BRUNHOLI NETTO EMEB	GRUPO 2 - Integral
2	THEO THOMAZI ZAMBON	19/12/2019	ANTONIO BRUNHOLI NETTO EMEB	GRUPO 2 - Integral
3	MARJORIE DUTRA ABDIAS	07/07/2019	ANTONIO BRUNHOLI NETTO EMEB	GRUPO 2 - Integral
4	ALICE RODRIGUES COSTA	21/07/2019	ANTONIO BRUNHOLI NETTO EMEB	GRUPO 2 - Integral
5	MAITE GONCALVES PARANHOS	02/10/2019	ANTONIO BRUNHOLI NETTO EMEB	GRUPO 2 - Integral
6	LEVI OLIVEIRA SOARES SILVA	02/08/2019	ANTONIO BRUNHOLI NETTO EMEB	GRUPO 2 - Integral

ARCINA APARECIDA NOGUEIRA BARBOZA EMEB

GRUPO 1 - Integral				
1	REBECA DE SOUZA SILVA	16/03/2021	ARCINA APARECIDA NOGUEIRA BARBOZA E	GRUPO 1 - Integral
2	GAEL LIMA GUEDES	14/09/2020	ARCINA APARECIDA NOGUEIRA BARBOZA E	GRUPO 1 - Integral
3	CECILIA TREVISAN RAMOS	30/11/2020	ARCINA APARECIDA NOGUEIRA BARBOZA E	GRUPO 1 - Integral
GRUPO 2 - Integral				
1	LUCAS RODRIGUES PRATES	20/02/2020	ARCINA APARECIDA NOGUEIRA BARBOZA E	GRUPO 2 - Integral

ARTISTAS E ARTEIROS II

BERCARIO 1 - Integral				
1	GEOVANA BERTOL ALVES	03/04/2021	ARTISTAS E ARTEIROS II	BERCARIO 1 - Integral
2	LUIZA ROMERA PANDOLFI	04/05/2021	ARTISTAS E ARTEIROS II	BERCARIO 1 - Integral
3	SABRINA BARBOSA DE SOUSA	23/04/2021	ARTISTAS E ARTEIROS II	BERCARIO 1 - Integral
4	BEATRIZ SARAIVA DE OLIVEIRA SOUZA	03/07/2021	ARTISTAS E ARTEIROS II	BERCARIO 1 - Integral
5	LIZ ROSA DE OLIVEIRA NOGUEIRA	12/06/2021	ARTISTAS E ARTEIROS II	BERCARIO 1 - Integral
6	MARIA ALESSANDRA ALEXIS	15/05/2021	ARTISTAS E ARTEIROS II	BERCARIO 1 - Integral
7	DAVI MIGUEL ROZZON DE MATOS	20/08/2021	ARTISTAS E ARTEIROS II	BERCARIO 1 - Integral
8	MANUELA LIMA COSTA	01/09/2021	ARTISTAS E ARTEIROS II	BERCARIO 1 - Integral
BERCARIO 1 - Meio-período: TARDE				
1	MARIANA GREJO DE CAMPOS MAINARDES	18/04/2021	ARTISTAS E ARTEIROS II	BERCARIO 1 - Meio-período: TARDE
GRUPO 1 - Integral				
1	ALICE DE OLIVEIRA ANDRADE	07/06/2020	ARTISTAS E ARTEIROS II	GRUPO 1 - Integral
2	LUIGI DE LUCA BONANOME D'URBANO	09/03/2021	ARTISTAS E ARTEIROS II	GRUPO 1 - Integral
3	HELENA TARDIVO RODRIGUES	09/12/2020	ARTISTAS E ARTEIROS II	GRUPO 1 - Integral
4	BETINA FERNANDES FERRARI	28/02/2021	ARTISTAS E ARTEIROS II	GRUPO 1 - Integral
5	HEITOR MENEZES MARINHO MARTINELLI	22/05/2020	ARTISTAS E ARTEIROS II	GRUPO 1 - Integral
6	RAFAEL AYRES RODRIGUES	26/01/2021	ARTISTAS E ARTEIROS II	GRUPO 1 - Integral
7	MANUELA ASSIS GUIMARAES	04/06/2020	ARTISTAS E ARTEIROS II	GRUPO 1 - Integral
8	BERNARDO AUGUSTO MAGALHAES SILVA	27/12/2020	ARTISTAS E ARTEIROS II	GRUPO 1 - Integral
9	HELENA RIBEIRO BRESSAN	22/01/2021	ARTISTAS E ARTEIROS II	GRUPO 1 - Integral
10	JOAQUIM ANGELONI MINGUINI	23/05/2020	ARTISTAS E ARTEIROS II	GRUPO 1 - Integral
11	SAMUEL ANACLETO DA SILVA	03/09/2020	ARTISTAS E ARTEIROS II	GRUPO 1 - Integral
12	KEVIN RODRIGUES NUNES	23/11/2020	ARTISTAS E ARTEIROS II	GRUPO 1 - Integral
GRUPO 1 - Meio-período: TARDE				



EDUCAÇÃO

Prefeitura Municipal de Jundiaí

Data: 21/12/2021

AC - Controle Acadêmico

Hora: 08:59:00

Lista de Espera (em ordem de chamada)

ARTISTAS E ARTEIROS II

1	LIZ VICTORIA EVANGELISTA DE SOUZA	06/06/2020	ARTISTAS E ARTEIROS II	GRUPO 1 - Meio-período: TARDE
GRUPO 2 - Integral				
1	MANUELLA CARDOZO ALVES	17/06/2019	ARTISTAS E ARTEIROS II	GRUPO 2 - Integral
2	STELLA FERREIRA LIMA	26/06/2019	ARTISTAS E ARTEIROS II	GRUPO 2 - Integral
3	LIVIA LATORRE BRITO	14/07/2019	ARTISTAS E ARTEIROS II	GRUPO 2 - Integral
4	KAUA BULHOES RANDO	08/03/2020	ARTISTAS E ARTEIROS II	GRUPO 2 - Integral
5	MIGUEL ANDREO DE SOUSA	17/11/2019	ARTISTAS E ARTEIROS II	GRUPO 2 - Integral
6	PEDRO LUCCA	02/11/2019	ARTISTAS E ARTEIROS II	GRUPO 2 - Integral

ATIVA ESCOLA DE EDUCACAO INFANTIL

BERCARIO 1 - Integral				
1	REBECA SARAIVA ROSA	23/09/2021	ATIVA ESCOLA DE EDUCACAO INFANTIL	BERCARIO 1 - Integral
2	BRENO FONSECA RUFINO	07/05/2021	ATIVA ESCOLA DE EDUCACAO INFANTIL	BERCARIO 1 - Integral
3	JAHMILY HELENA JERONIMO	22/05/2021	ATIVA ESCOLA DE EDUCACAO INFANTIL	BERCARIO 1 - Integral
4	LEONARDO SPINA	26/08/2021	ATIVA ESCOLA DE EDUCACAO INFANTIL	BERCARIO 1 - Integral

BABY KIDS II

GRUPO 1 - Integral				
1	PIETRO DE OLIVEIRA	28/07/2020	BABY KIDS II	GRUPO 1 - Integral
2	FRANCISCO PESTANA GOBBO DE OLIVEIRA	15/01/2021	BABY KIDS II	GRUPO 1 - Integral
GRUPO 2 - Integral				
1	HEITOR MESSIAS MAGRI	30/06/2019	BABY KIDS II	GRUPO 2 - Integral
2	DERICK HENRIQUE ANTUNES MORAIS	07/02/2020	BABY KIDS II	GRUPO 2 - Integral
3	MAYSA DA SILVA OLIVEIRA	27/03/2020	BABY KIDS II	GRUPO 2 - Integral
4	EMILLY VITORIA BATISTA DE ALMEIDA	08/04/2019	BABY KIDS II	GRUPO 2 - Integral

BALAO MAGICO

GRUPO 1 - Integral				
1	NICOLAS YUPANQUI DIAS	08/09/2020	BALAO MAGICO	GRUPO 1 - Integral
GRUPO 2 - Integral				
1	ISIS ROSSI DE OLIVEIRA LIMA	31/03/2020	BALAO MAGICO	GRUPO 2 - Integral
2	MIGUEL ANDRADE ALVES	15/06/2019	BALAO MAGICO	GRUPO 2 - Integral
3	ALICE HELENA DIAS	29/10/2019	BALAO MAGICO	GRUPO 2 - Integral
4	ALICE SILVA CACILHAS	06/01/2020	BALAO MAGICO	GRUPO 2 - Integral
5	HENRY BUENO DE ALMEIDA	24/11/2019	BALAO MAGICO	GRUPO 2 - Integral
6	ELENA DOS SANTOS TOBIAS	11/11/2019	BALAO MAGICO	GRUPO 2 - Integral

BRASILEIRINHOS

BERCARIO 1 - Integral				
1	YASMIN VICTORIA LEITE LIMA	25/04/2021	BRASILEIRINHOS	BERCARIO 1 - Integral
2	MIGUEL SILVA DE ALMEIDA	04/05/2021	BRASILEIRINHOS	BERCARIO 1 - Integral
3	ELIZA EMANUEELY GOMES DA SILVA	28/06/2021	BRASILEIRINHOS	BERCARIO 1 - Integral
4	JOSE FELIPE PAZ DOS SANTOS	25/08/2021	BRASILEIRINHOS	BERCARIO 1 - Integral
GRUPO 1 - Integral				
1	NOAH AMOR DIVINO DA SILVA SANTOS	14/10/2020	BRASILEIRINHOS	GRUPO 1 - Integral
2	GIOVANNA SILVA SIMONATO AGUIAR	12/01/2021	BRASILEIRINHOS	GRUPO 1 - Integral
3	MARIA JULIA ESTEVEZ CARDOZO	09/10/2020	BRASILEIRINHOS	GRUPO 1 - Integral
4	SOPHIA EMANUELLY MOREIRA DE SOUZA	25/01/2021	BRASILEIRINHOS	GRUPO 1 - Integral
5	GUILHERME SANTOS BARBOSA	10/12/2020	BRASILEIRINHOS	GRUPO 1 - Integral
6	PEDRO ANTONIO DE OLIVEIRA	13/05/2020	BRASILEIRINHOS	GRUPO 1 - Integral



EDUCAÇÃO

Prefeitura Municipal de Jundiaí

Data: 21/12/2021

AC - Controle Acadêmico

Hora: 08:59:00

Lista de Espera (em ordem de chamada)

BRASILEIRINHOS

7	GUILHERME CHAVES LEITE	23/01/2021	BRASILEIRINHOS	GRUPO 1 - Integral
8	BRYAN ZONARO DE SOUSA	10/09/2020	BRASILEIRINHOS	GRUPO 1 - Integral
9	LIVIA DANIELE DA COSTA FERNANDES	27/02/2021	BRASILEIRINHOS	GRUPO 1 - Integral
10	ANA AUREA FRANCO MARCON PEREIRA DA SILVA	28/04/2020	BRASILEIRINHOS	GRUPO 1 - Integral
11	GABRIEL LUCCA BRITO	09/09/2020	BRASILEIRINHOS	GRUPO 1 - Integral
12	HELLENA VITORIA DE SOUZA	29/12/2020	BRASILEIRINHOS	GRUPO 1 - Integral
13	JOAQUIM HENRICO ZANOVELI DA SILVA	07/01/2021	BRASILEIRINHOS	GRUPO 1 - Integral
14	ARTHUR LORENZO DA SILVA MOURA	06/08/2020	BRASILEIRINHOS	GRUPO 1 - Integral
15	EMANUELLE SOUSA DE OLIVEIRA	19/03/2021	BRASILEIRINHOS	GRUPO 1 - Integral
16	BRYAN HENRIQUE DE LIMA COSTA	04/11/2020	BRASILEIRINHOS	GRUPO 1 - Integral
17	MIGUEL TAVARES DA SILVA	02/04/2020	BRASILEIRINHOS	GRUPO 1 - Integral
GRUPO 2 - Integral				
1	LORENA MARTINS SILVA	03/04/2019	BRASILEIRINHOS	GRUPO 2 - Integral
2	ANTHONY OLIVEIRA DA SILVA PEDRINHO	26/06/2019	BRASILEIRINHOS	GRUPO 2 - Integral

BRIGIDA GATTO RODRIGUES PROFA EMEB

GRUPO 2 - Meio-período: MANHÃ				
1	MATIAS HERMAN PATEZ	10/10/2019	BRIGIDA GATTO RODRIGUES PROFA EMEB	GRUPO 2 - Meio-período: MANHÃ
GRUPO 2 - Meio-período: TARDE				
1	FELIPE DE ALMEIDA CARLOS	21/03/2020	BRIGIDA GATTO RODRIGUES PROFA EMEB	GRUPO 2 - Meio-período: TARDE

CARLA ANDRESSA DE OLIVEIRA SINIGALIA EMEB

BERCARIO 1 - Integral				
1	HELLENA DA SILVA CHAVES	01/04/2021	CARLA ANDRESSA DE OLIVEIRA SINIGALIA	BERCARIO 1 - Integral
2	ISABELA MANZANOS MADALOSSO	27/06/2021	CARLA ANDRESSA DE OLIVEIRA SINIGALIA	BERCARIO 1 - Integral
3	SAMUEL AUGUSTO CAMPOS DOS SANTOS	29/09/2021	CARLA ANDRESSA DE OLIVEIRA SINIGALIA	BERCARIO 1 - Integral
4	ANA LAURA AMORIM DE LIMA	17/09/2021	CARLA ANDRESSA DE OLIVEIRA SINIGALIA	BERCARIO 1 - Integral
5	NATALIA FELIX ARRAIS	23/06/2021	CARLA ANDRESSA DE OLIVEIRA SINIGALIA	BERCARIO 1 - Integral
6	ARTHUR MILTON ALVES CHAVES	28/07/2021	CARLA ANDRESSA DE OLIVEIRA SINIGALIA	BERCARIO 1 - Integral
7	GAEL MATTHAUS MENDES DE OLIVEIRA	21/09/2021	CARLA ANDRESSA DE OLIVEIRA SINIGALIA	BERCARIO 1 - Integral
8	ALICE DE BARROS PIRES	15/07/2021	CARLA ANDRESSA DE OLIVEIRA SINIGALIA	BERCARIO 1 - Integral
GRUPO 1 - Integral				
1	ESTHER CAETANO LISBOA DOS SANTOS	07/03/2021	CARLA ANDRESSA DE OLIVEIRA SINIGALIA	GRUPO 1 - Integral
2	AYSLA ANDRESSA GOMES DA SILVA	07/02/2021	CARLA ANDRESSA DE OLIVEIRA SINIGALIA	GRUPO 1 - Integral
3	PEDRO LOPES VIEIRA	07/12/2020	CARLA ANDRESSA DE OLIVEIRA SINIGALIA	GRUPO 1 - Integral
4	ENDRILLY DE OLIVEIRA MARQUES	14/10/2020	CARLA ANDRESSA DE OLIVEIRA SINIGALIA	GRUPO 1 - Integral
5	BRUNO HENRIQUE QUINTINO DE ALMEIDA	30/05/2020	CARLA ANDRESSA DE OLIVEIRA SINIGALIA	GRUPO 1 - Integral
6	HELOISA ROSIK NAVARRO	30/03/2021	CARLA ANDRESSA DE OLIVEIRA SINIGALIA	GRUPO 1 - Integral
7	MURILO PAULINO SOARES	03/07/2020	CARLA ANDRESSA DE OLIVEIRA SINIGALIA	GRUPO 1 - Integral
GRUPO 2 - Integral				
1	VALENTINA FERREIRA MACHADO	27/08/2019	CARLA ANDRESSA DE OLIVEIRA SINIGALIA	GRUPO 2 - Integral
2	DAVI VELO NASCIMENTO	23/08/2019	CARLA ANDRESSA DE OLIVEIRA SINIGALIA	GRUPO 2 - Integral
3	SAMUEL DE OLIVEIRA SOSTER	23/05/2019	CARLA ANDRESSA DE OLIVEIRA SINIGALIA	GRUPO 2 - Integral
4	ISIS MARIA GUIMARAES	06/01/2020	CARLA ANDRESSA DE OLIVEIRA SINIGALIA	GRUPO 2 - Integral
5	MIGUEL JUNIO TEIXEIRA SOUZA	12/09/2019	CARLA ANDRESSA DE OLIVEIRA SINIGALIA	GRUPO 2 - Integral
6	LIVIA CRISTINE DOS SANTOS	05/08/2019	CARLA ANDRESSA DE OLIVEIRA SINIGALIA	GRUPO 2 - Integral

CENTRO DE EDUCACAO INFANTIL PINGO DE GENTE S/C LTD

BERCARIO 1 - Integral				
1	ISIS ANTONIA ALVES LIMA	12/04/2021	CENTRO DE EDUCACAO INFANTIL PINGO D	BERCARIO 1 - Integral



EDUCAÇÃO

Prefeitura Municipal de Jundiaí

Data: 21/12/2021

AC - Controle Acadêmico

Hora: 08:59:00

Lista de Espera (em ordem de chamada)

CENTRO DE EDUCACAO INFANTIL PINGO DE GENTE S/C LTD

2	BERNARDO SILVA LONGO	18/06/2021	CENTRO DE EDUCACAO INFANTIL PINGO D	BERCARIO 1 - Integral
3	ELIS MARIA RETAMIRO DA SILVA LEARDINI	30/06/2021	CENTRO DE EDUCACAO INFANTIL PINGO D	BERCARIO 1 - Integral
4	MARIA BEATRIZ STEFANI CATARUSSI	18/04/2021	CENTRO DE EDUCACAO INFANTIL PINGO D	BERCARIO 1 - Integral
5	ANA LUIZA MARIANO OSTAM	23/05/2021	CENTRO DE EDUCACAO INFANTIL PINGO D	BERCARIO 1 - Integral
6	HEITOR SOUZA PIQUES	03/04/2021	CENTRO DE EDUCACAO INFANTIL PINGO D	BERCARIO 1 - Integral
7	MANUELLA COSTA CASTILHO TRUNFIO	23/09/2021	CENTRO DE EDUCACAO INFANTIL PINGO D	BERCARIO 1 - Integral
8	GUSTAVO HIDEO OGATHA	29/09/2021	CENTRO DE EDUCACAO INFANTIL PINGO D	BERCARIO 1 - Integral
9	ISABELLA MEIRA CAMARGO	11/09/2021	CENTRO DE EDUCACAO INFANTIL PINGO D	BERCARIO 1 - Integral
10	MAITE ROGANTI SCALCO	08/10/2021	CENTRO DE EDUCACAO INFANTIL PINGO D	BERCARIO 1 - Integral

GRUPO 1 - Integral

1	DAVI FELIPE DE OLIVEIRA RAPHAEL	16/07/2020	CENTRO DE EDUCACAO INFANTIL PINGO D	GRUPO 1 - Integral
2	YASMIN HELLENA FERREIRA DA SILVA	10/10/2020	CENTRO DE EDUCACAO INFANTIL PINGO D	GRUPO 1 - Integral
3	GIOVANNA MATOS DE OLIVEIRA	21/04/2020	CENTRO DE EDUCACAO INFANTIL PINGO D	GRUPO 1 - Integral
4	HELENA CASTRO DOS SANTOS	03/05/2020	CENTRO DE EDUCACAO INFANTIL PINGO D	GRUPO 1 - Integral
5	LUIZ MIGUEL FARIA DE OLIVEIRA	27/06/2020	CENTRO DE EDUCACAO INFANTIL PINGO D	GRUPO 1 - Integral
6	MIGUEL FELIX DE OLIVEIRA	28/06/2020	CENTRO DE EDUCACAO INFANTIL PINGO D	GRUPO 1 - Integral
7	MIRELLA ALMEIDA LEITE	24/04/2020	CENTRO DE EDUCACAO INFANTIL PINGO D	GRUPO 1 - Integral
8	VINICIUS ESCUDERO SIMON	22/05/2020	CENTRO DE EDUCACAO INFANTIL PINGO D	GRUPO 1 - Integral
9	PIETRO DE SOUZA ALMEIDA	20/06/2020	CENTRO DE EDUCACAO INFANTIL PINGO D	GRUPO 1 - Integral
10	NOAH LAGE DA SILVA	29/03/2021	CENTRO DE EDUCACAO INFANTIL PINGO D	GRUPO 1 - Integral
11	DANIEL GALDINO ILARIO	14/08/2020	CENTRO DE EDUCACAO INFANTIL PINGO D	GRUPO 1 - Integral
12	STELLA ORTIZ BORGES	25/06/2020	CENTRO DE EDUCACAO INFANTIL PINGO D	GRUPO 1 - Integral
13	GUSTAVO DE OLIVEIRA MACHADO	21/03/2021	CENTRO DE EDUCACAO INFANTIL PINGO D	GRUPO 1 - Integral
14	JOAO QUADRADO OLIVEIRA MARONEZ	25/02/2021	CENTRO DE EDUCACAO INFANTIL PINGO D	GRUPO 1 - Integral

GRUPO 2 - Integral

1	LUCCA FRANCISCO DA SILVA	08/01/2020	CENTRO DE EDUCACAO INFANTIL PINGO D	GRUPO 2 - Integral
2	GABRIEL CLEMENTE DA SILVA	12/09/2019	CENTRO DE EDUCACAO INFANTIL PINGO D	GRUPO 2 - Integral
3	NOAH FERREIRA SATELIS	01/10/2019	CENTRO DE EDUCACAO INFANTIL PINGO D	GRUPO 2 - Integral
4	DAVI LUCAS MOURARIA DA SILVA	19/06/2019	CENTRO DE EDUCACAO INFANTIL PINGO D	GRUPO 2 - Integral
5	ENRICO PASSONI NATALE	12/06/2019	CENTRO DE EDUCACAO INFANTIL PINGO D	GRUPO 2 - Integral

CINIRA CARDONA MAZZALI PROFA EMEB

GRUPO 1 - Integral				
1	THOMAS ARAUJO DE SOUZA	21/03/2021	CINIRA CARDONA MAZZALI PROFA EMEB	GRUPO 1 - Integral
2	ANA LUISA FERNANDES FIRMINO	15/01/2021	CINIRA CARDONA MAZZALI PROFA EMEB	GRUPO 1 - Integral
3	HEITOR JOSE DE CARVALHO GARCIA	23/03/2021	CINIRA CARDONA MAZZALI PROFA EMEB	GRUPO 1 - Integral
4	EMANUELLY FARIA DE MARCHI	03/04/2020	CINIRA CARDONA MAZZALI PROFA EMEB	GRUPO 1 - Integral
5	MILENA DIAS DA COSTA	08/03/2021	CINIRA CARDONA MAZZALI PROFA EMEB	GRUPO 1 - Integral
6	HENRICO LORENZO FONTANA NOGUEIRA NASCIMENTO	05/10/2020	CINIRA CARDONA MAZZALI PROFA EMEB	GRUPO 1 - Integral
7	LETICYA SILVA COSME	24/10/2020	CINIRA CARDONA MAZZALI PROFA EMEB	GRUPO 1 - Integral
GRUPO 2 - Integral				
1	HELOISA MONTEIRO DE OLIVEIRA	25/01/2020	CINIRA CARDONA MAZZALI PROFA EMEB	GRUPO 2 - Integral
2	MARIA GABRIELA OLIVEIRA DE SOUSA	30/07/2019	CINIRA CARDONA MAZZALI PROFA EMEB	GRUPO 2 - Integral

COLÉGIO VIDEIRINHA

BERCARIO 1 - Meio-período: MANHÃ				
1	NOAH TAKAHIRA SANTANA	22/04/2021	COLÉGIO VIDEIRINHA	BERCARIO 1 - Meio-período: MANHÃ
2	LIZ SOARES DE ASSIS	19/08/2021	COLÉGIO VIDEIRINHA	BERCARIO 1 - Meio-período: MANHÃ
BERCARIO 1 - Meio-período: TARDE				



EDUCAÇÃO

Prefeitura Municipal de Jundiaí

Data: 21/12/2021

AC - Controle Acadêmico

Hora: 08:59:00

Lista de Espera (em ordem de chamada)

COLÉGIO VIDEIRINHA				
1	NOAH ZANI DA SILVA	05/09/2021	COLÉGIO VIDEIRINHA	BERCARIO 1 - Meio-período: TARDE
GRUPO 1 - Meio-período: MANHÃ				
1	RAUL DA SILVA BARBOSA	11/02/2021	COLÉGIO VIDEIRINHA	GRUPO 1 - Meio-período: MANHÃ
2	HENRY NOGUEIRA DA SILVA	06/08/2020	COLÉGIO VIDEIRINHA	GRUPO 1 - Meio-período: MANHÃ
3	GAEL RODRIGUES DE ARAUJO	03/10/2020	COLÉGIO VIDEIRINHA	GRUPO 1 - Meio-período: MANHÃ
4	MIGUEL TASSIRO MIRANDA COSTA	13/04/2020	COLÉGIO VIDEIRINHA	GRUPO 1 - Meio-período: MANHÃ
5	MATTEO TOSIN SELLAN DOS SANTOS	14/04/2020	COLÉGIO VIDEIRINHA	GRUPO 1 - Meio-período: MANHÃ
GRUPO 1 - Meio-período: TARDE				
1	MANUELA NARDO PEGO	23/04/2020	COLÉGIO VIDEIRINHA	GRUPO 1 - Meio-período: TARDE
2	ANDRE OCTAVIO DE FELICE RODRIGUES	27/10/2020	COLÉGIO VIDEIRINHA	GRUPO 1 - Meio-período: TARDE
3	NOAH CRUZ DA SILVA	13/04/2020	COLÉGIO VIDEIRINHA	GRUPO 1 - Meio-período: TARDE
4	CATARINA MEGIOLARO MEMBRIVE MARTINS	28/08/2020	COLÉGIO VIDEIRINHA	GRUPO 1 - Meio-período: TARDE
5	OLIVIA POLITCHUK THEODORO	23/08/2020	COLÉGIO VIDEIRINHA	GRUPO 1 - Meio-período: TARDE
6	VICENTE HOLLINGER BIONDI	11/11/2020	COLÉGIO VIDEIRINHA	GRUPO 1 - Meio-período: TARDE
7	JOAO GOMES NASCIMENTO	02/09/2020	COLÉGIO VIDEIRINHA	GRUPO 1 - Meio-período: TARDE
GRUPO 2 - Meio-período: MANHÃ				
1	FERNANDA TROQUE MARTINS DE CASTRO	05/07/2019	COLÉGIO VIDEIRINHA	GRUPO 2 - Meio-período: MANHÃ
2	EDUARDA LOPES DA SILVA	22/07/2019	COLÉGIO VIDEIRINHA	GRUPO 2 - Meio-período: MANHÃ
3	MANUELA CRIVELARI RODRIGUES	23/10/2019	COLÉGIO VIDEIRINHA	GRUPO 2 - Meio-período: MANHÃ
4	LAURA BRANDO SILVA	15/11/2019	COLÉGIO VIDEIRINHA	GRUPO 2 - Meio-período: MANHÃ
5	LUIZA PRESCILIANO PORTES	09/07/2019	COLÉGIO VIDEIRINHA	GRUPO 2 - Meio-período: MANHÃ
6	MARIA EDUARDA ALVES DO VALE	10/12/2019	COLÉGIO VIDEIRINHA	GRUPO 2 - Meio-período: MANHÃ
7	MANUELA DE OLIVEIRA CARDOSO	10/12/2019	COLÉGIO VIDEIRINHA	GRUPO 2 - Meio-período: MANHÃ
8	SOPHIE UCHOA CARVALHO	31/01/2020	COLÉGIO VIDEIRINHA	GRUPO 2 - Meio-período: MANHÃ
GRUPO 2 - Meio-período: TARDE				
1	ALAN HELOANY VITOR DE LIMA	24/06/2019	COLÉGIO VIDEIRINHA	GRUPO 2 - Meio-período: TARDE
2	RAFAELA COSTA E SOUZA	18/03/2020	COLÉGIO VIDEIRINHA	GRUPO 2 - Meio-período: TARDE
3	FIGIELLA RYCHTER NAVILLE LIMA	18/10/2019	COLÉGIO VIDEIRINHA	GRUPO 2 - Meio-período: TARDE
4	OLIVER MONTEIRO WURZBACHER	08/04/2019	COLÉGIO VIDEIRINHA	GRUPO 2 - Meio-período: TARDE
5	ALICE FINKLER SANTOS	02/12/2019	COLÉGIO VIDEIRINHA	GRUPO 2 - Meio-período: TARDE
6	MIGUEL SOUSA OLIVEIRA	22/01/2020	COLÉGIO VIDEIRINHA	GRUPO 2 - Meio-período: TARDE
7	ANA LUIZA DE MOURA CANQUERINO	20/11/2019	COLÉGIO VIDEIRINHA	GRUPO 2 - Meio-período: TARDE
8	MIGUEL SANTOS NASCIMENTO	19/11/2019	COLÉGIO VIDEIRINHA	GRUPO 2 - Meio-período: TARDE
9	MURILO LEAL	08/05/2019	COLÉGIO VIDEIRINHA	GRUPO 2 - Meio-período: TARDE
10	LUIZA LEAL	08/05/2019	COLÉGIO VIDEIRINHA	GRUPO 2 - Meio-período: TARDE
11	CLARA DE OLIVEIRA CARNEIRO	08/12/2019	COLÉGIO VIDEIRINHA	GRUPO 2 - Meio-período: TARDE
12	ISADORA STEFANUTTO MONTREZOL	10/06/2019	COLÉGIO VIDEIRINHA	GRUPO 2 - Meio-período: TARDE

CRESCER E APRENDER

BERCARIO 1 - Integral				
1	LARA MAZZALI AZEVEDO	05/04/2021	CRESCER E APRENDER	BERCARIO 1 - Integral
2	MARIA ALLICE ARAUJO	06/04/2021	CRESCER E APRENDER	BERCARIO 1 - Integral
3	ARTHUR VALERIO RIBEIRO	28/06/2021	CRESCER E APRENDER	BERCARIO 1 - Integral
4	ARIA FRANCIEIRA BARONI	27/08/2021	CRESCER E APRENDER	BERCARIO 1 - Integral
5	ELIS FERNANDES DE SOUSA MANTUAN	27/07/2021	CRESCER E APRENDER	BERCARIO 1 - Integral
6	RAYSSA DO PRADO SANTOS FRANCO	02/04/2021	CRESCER E APRENDER	BERCARIO 1 - Integral
GRUPO 1 - Integral				
1	MARIA LUIZA BARBOSA OLIVEIRA	01/12/2020	CRESCER E APRENDER	GRUPO 1 - Integral
2	ALICE ALVES BARBOSA	12/01/2021	CRESCER E APRENDER	GRUPO 1 - Integral
3	DAVI RECCHIA	08/01/2021	CRESCER E APRENDER	GRUPO 1 - Integral
4	BRUNO FURGERI BURCOSKI	19/06/2020	CRESCER E APRENDER	GRUPO 1 - Integral



EDUCAÇÃO

Prefeitura Municipal de Jundiaí

Data: 21/12/2021

AC - Controle Acadêmico

Hora: 08:59:00

Lista de Espera (em ordem de chamada)

CRESCER E APRENDER

5	HELENA BOCALON CARRASCOZA	03/04/2020	CRESCER E APRENDER	GRUPO 1 - Integral
6	VALENTINNA MENDES ALVES	21/10/2020	CRESCER E APRENDER	GRUPO 1 - Integral
7	HELENA PEREIRA LIMA	06/08/2020	CRESCER E APRENDER	GRUPO 1 - Integral
8	LAURA YUKI AMARAL NASHIRO	29/05/2020	CRESCER E APRENDER	GRUPO 1 - Integral
GRUPO 2 - Integral				
1	PEDRO ZANATA NALIN DOS SANTOS	12/11/2019	CRESCER E APRENDER	GRUPO 2 - Integral
2	BENJAMIN MORON SANTOS	16/10/2019	CRESCER E APRENDER	GRUPO 2 - Integral
3	ISABELA ROVERI ZUPPINGER	30/12/2019	CRESCER E APRENDER	GRUPO 2 - Integral

EDUCAR PARA O FUTURO III

BERCARIO 1 - Integral				
1	JOSE MIGUEL OLIVEIRA	05/07/2021	EDUCAR PARA O FUTURO III	BERCARIO 1 - Integral
2	MARIA CLARA VIEIRA DA SILVA	07/05/2021	EDUCAR PARA O FUTURO III	BERCARIO 1 - Integral
3	LEONARDO REVERTE MOREIRA	07/09/2021	EDUCAR PARA O FUTURO III	BERCARIO 1 - Integral
GRUPO 1 - Integral				
1	JULIA CAMPOS MACEDO	05/07/2020	EDUCAR PARA O FUTURO III	GRUPO 1 - Integral
2	GUSTAVO HENRIQUE ALVES FRANCO	23/06/2020	EDUCAR PARA O FUTURO III	GRUPO 1 - Integral
3	LIS DA SILVA MARTINS	06/04/2020	EDUCAR PARA O FUTURO III	GRUPO 1 - Integral
4	LUCCA BERTAZI MENDES	07/05/2020	EDUCAR PARA O FUTURO III	GRUPO 1 - Integral
GRUPO 2 - Integral				
1	DAVI BIGUETTI DI NONATO	22/11/2019	EDUCAR PARA O FUTURO III	GRUPO 2 - Integral
2	GUILHERME ROJAS CARDOSO	11/06/2019	EDUCAR PARA O FUTURO III	GRUPO 2 - Integral
3	JOAO GABRIEL DA SILVA DE OLIVEIRA	29/10/2019	EDUCAR PARA O FUTURO III	GRUPO 2 - Integral

EDWARD ALEIXO DE PAULA DR EMEB

GRUPO 2 - Integral				
1	HELOISA FERNANDES SIQUEIRA	26/12/2019	EDWARD ALEIXO DE PAULA DR EMEB	GRUPO 2 - Integral

ESCOLA DE EDUCACAO INFANTIL MINHA CASINHA I

BERCARIO 1 - Integral				
1	CANDY COUTO CASTRO FREITAS	09/07/2021	ESCOLA DE EDUCACAO INFANTIL MINHA C,	BERCARIO 1 - Integral
2	RODRIGO FRANCO MARCON PEREIRA DA SILVA	23/04/2021	ESCOLA DE EDUCACAO INFANTIL MINHA C,	BERCARIO 1 - Integral
3	SOPHIA SCHIMIT SANTIAGO	05/07/2021	ESCOLA DE EDUCACAO INFANTIL MINHA C,	BERCARIO 1 - Integral
4	ANA VITORIA SILVA SANTOS	01/05/2021	ESCOLA DE EDUCACAO INFANTIL MINHA C,	BERCARIO 1 - Integral
5	ARTHUR FERNANDES SOARES	06/08/2021	ESCOLA DE EDUCACAO INFANTIL MINHA C,	BERCARIO 1 - Integral
6	OLIVER DE FREITAS ARAUJO	12/05/2021	ESCOLA DE EDUCACAO INFANTIL MINHA C,	BERCARIO 1 - Integral
7	SAMUEL EFRAIN DE SOUSA	03/06/2021	ESCOLA DE EDUCACAO INFANTIL MINHA C,	BERCARIO 1 - Integral
8	DANIEL RAVI DOS SANTOS NASCIMENTO	20/04/2021	ESCOLA DE EDUCACAO INFANTIL MINHA C,	BERCARIO 1 - Integral
GRUPO 1 - Integral				
1	CATARINA ALVES SILVA	02/01/2021	ESCOLA DE EDUCACAO INFANTIL MINHA C,	GRUPO 1 - Integral
2	MATHEUS MEDEIROS RINALDI	04/12/2020	ESCOLA DE EDUCACAO INFANTIL MINHA C,	GRUPO 1 - Integral
3	SURIA QUEIROZ FORMIGONI	27/01/2021	ESCOLA DE EDUCACAO INFANTIL MINHA C,	GRUPO 1 - Integral
4	JOAO PEDRO NEVES NUNES	07/01/2021	ESCOLA DE EDUCACAO INFANTIL MINHA C,	GRUPO 1 - Integral
5	MANUELLA RIBEIRO DIAS	14/09/2020	ESCOLA DE EDUCACAO INFANTIL MINHA C,	GRUPO 1 - Integral
6	RAVI CAIRES DANTAS	14/05/2020	ESCOLA DE EDUCACAO INFANTIL MINHA C,	GRUPO 1 - Integral
7	PIETRO BIAO MARTINS	04/11/2020	ESCOLA DE EDUCACAO INFANTIL MINHA C,	GRUPO 1 - Integral
8	GABRIEL GODOY DEMEIS	16/12/2020	ESCOLA DE EDUCACAO INFANTIL MINHA C,	GRUPO 1 - Integral
9	ANA JULIA GARCIA	08/05/2020	ESCOLA DE EDUCACAO INFANTIL MINHA C,	GRUPO 1 - Integral
10	LORENZO OZOLIN ANHOLON	13/11/2020	ESCOLA DE EDUCACAO INFANTIL MINHA C,	GRUPO 1 - Integral
11	GABRIEL FARIA NONATO	27/03/2021	ESCOLA DE EDUCACAO INFANTIL MINHA C,	GRUPO 1 - Integral



EDUCAÇÃO

Prefeitura Municipal de Jundiaí

Data: 21/12/2021

AC - Controle Acadêmico

Hora: 08:59:00

Lista de Espera (em ordem de chamada)

ESCOLA DE EDUCACAO INFANTIL MINHA CASINHA I

12	THEODORO MATOS IZIDORO	24/01/2021	ESCOLA DE EDUCACAO INFANTIL MINHA C,	GRUPO 1 - Integral
13	SAMUEL ALVES FERNANDES	12/03/2021	ESCOLA DE EDUCACAO INFANTIL MINHA C,	GRUPO 1 - Integral
GRUPO 2 - Integral				
1	MELINA VITORIA LUCENA DE SOUZA	10/06/2019	ESCOLA DE EDUCACAO INFANTIL MINHA C,	GRUPO 2 - Integral
2	HELOISA SIEGRIST GNACCARINI THOMAZESKI	03/09/2019	ESCOLA DE EDUCACAO INFANTIL MINHA C,	GRUPO 2 - Integral
3	LIVIA AYUMI HYOSHIDA MORI	05/11/2019	ESCOLA DE EDUCACAO INFANTIL MINHA C,	GRUPO 2 - Integral
4	THOMAS FARIA DE SOUZA	21/07/2019	ESCOLA DE EDUCACAO INFANTIL MINHA C,	GRUPO 2 - Integral
5	MIGUEL BARROS RODRIGUES	10/09/2019	ESCOLA DE EDUCACAO INFANTIL MINHA C,	GRUPO 2 - Integral
6	LIZ BARROS RODRIGUES	10/09/2019	ESCOLA DE EDUCACAO INFANTIL MINHA C,	GRUPO 2 - Integral
7	HELOISA PRADO DE SOUZA	27/01/2020	ESCOLA DE EDUCACAO INFANTIL MINHA C,	GRUPO 2 - Integral
8	BELLA RODRIGUES MARCAL	24/01/2020	ESCOLA DE EDUCACAO INFANTIL MINHA C,	GRUPO 2 - Integral

ESPACO CRIANCA

BERCARIO 1 - Integral				
1	LUCCA SILVA	21/04/2021	ESPACO CRIANCA	BERCARIO 1 - Integral
2	RAFAELA NUNES DA SILVA	21/06/2021	ESPACO CRIANCA	BERCARIO 1 - Integral
3	MIGUEL PEREIRA SILVA	26/06/2021	ESPACO CRIANCA	BERCARIO 1 - Integral
4	LARA AMELIA REIS DA SILVA	03/07/2021	ESPACO CRIANCA	BERCARIO 1 - Integral
5	JULIA NEVES TAVARES	09/06/2021	ESPACO CRIANCA	BERCARIO 1 - Integral
GRUPO 1 - Integral				
1	VINICIUS REZENDE BERNARDO	28/09/2020	ESPACO CRIANCA	GRUPO 1 - Integral
2	ISABELLA SANTOS DE ABREU	10/12/2020	ESPACO CRIANCA	GRUPO 1 - Integral
3	JAMILLY VITORIA ARAUJO	26/05/2020	ESPACO CRIANCA	GRUPO 1 - Integral
4	BENTO ARAUJO LOPES	10/05/2020	ESPACO CRIANCA	GRUPO 1 - Integral
5	GUSTAVO COUTINHO GARCIA	01/04/2020	ESPACO CRIANCA	GRUPO 1 - Integral
6	SOFIA SILVA DOS SANTOS	26/04/2020	ESPACO CRIANCA	GRUPO 1 - Integral
7	IRIS RUIZ ARAUJO	10/08/2020	ESPACO CRIANCA	GRUPO 1 - Integral
8	LIRIS GRILO JESUS	23/11/2020	ESPACO CRIANCA	GRUPO 1 - Integral
9	SAMUEL GENEROSO	15/03/2021	ESPACO CRIANCA	GRUPO 1 - Integral
10	MATHEUS KAWAN TORRES MENDES	22/05/2020	ESPACO CRIANCA	GRUPO 1 - Integral
11	CLARA PEREIRA MARINELI TAVARES	08/11/2020	ESPACO CRIANCA	GRUPO 1 - Integral
12	HELOISA DE SOUZA AGUIAR	20/07/2020	ESPACO CRIANCA	GRUPO 1 - Integral
13	HEITOR DE SOUZA MAXIMINO	08/04/2020	ESPACO CRIANCA	GRUPO 1 - Integral
14	ISABELLA TAVARES GOUVEIA DOS SANTOS	12/01/2021	ESPACO CRIANCA	GRUPO 1 - Integral
15	HELENA SILVA	24/01/2021	ESPACO CRIANCA	GRUPO 1 - Integral
16	LARA MONTEIRO BRAJON	09/05/2020	ESPACO CRIANCA	GRUPO 1 - Integral
17	AGATHA VITORIA DA SILVA MAGALHAES	16/06/2020	ESPACO CRIANCA	GRUPO 1 - Integral
18	YURI RIQUELME ALCANTARA DE OLIVEIRA	03/12/2020	ESPACO CRIANCA	GRUPO 1 - Integral
GRUPO 2 - Integral				
1	DAVI REZENDE MORELLI PEREZ	21/11/2019	ESPACO CRIANCA	GRUPO 2 - Integral
2	ISAAC EMANOEL SANTOS OLIVEIRA	10/02/2020	ESPACO CRIANCA	GRUPO 2 - Integral
3	MANUELLA GONCALVES VIDAL	25/06/2019	ESPACO CRIANCA	GRUPO 2 - Integral
4	HELENA TAVARES DE ARAUJO	25/12/2019	ESPACO CRIANCA	GRUPO 2 - Integral
5	HELOISA TAVARES DE ARAUJO	25/12/2019	ESPACO CRIANCA	GRUPO 2 - Integral
6	ANA CLARA SOARES MAGATON BENTO	06/12/2019	ESPACO CRIANCA	GRUPO 2 - Integral

ESPAÇO CRIANÇA II

BERCARIO 1 - Integral				
1	THEO PALMEIRA DENCATI	18/05/2021	ESPAÇO CRIANÇA II	BERCARIO 1 - Integral
2	LARISSA LEAO VALERIO	25/06/2021	ESPAÇO CRIANÇA II	BERCARIO 1 - Integral



EDUCAÇÃO

Prefeitura Municipal de Jundiaí

Data: 21/12/2021

AC - Controle Acadêmico

Hora: 08:59:00

Lista de Espera (em ordem de chamada)

ESPAÇO CRIANÇA II

3	LIVIA LEMES JACOB	09/04/2021	ESPAÇO CRIANÇA II	BERCARIO 1 - Integral
4	LEONARDO DOMIQUILE ROTIROTI	01/08/2021	ESPAÇO CRIANÇA II	BERCARIO 1 - Integral
5	THEO BERNARDO SILVA SOUZA	04/09/2021	ESPAÇO CRIANÇA II	BERCARIO 1 - Integral
6	MELISSA ROSA CHIOSI	21/07/2021	ESPAÇO CRIANÇA II	BERCARIO 1 - Integral
GRUPO 1 - Integral				
1	ELOAH BOCKETTO CORNELIO	11/01/2021	ESPAÇO CRIANÇA II	GRUPO 1 - Integral
2	MAYA MEDEIROS VIANA	20/01/2021	ESPAÇO CRIANÇA II	GRUPO 1 - Integral
3	LUIZ ANTONIO URBANO BARROS	13/10/2020	ESPAÇO CRIANÇA II	GRUPO 1 - Integral
4	RHAVI FROSSI FALCONERI	01/02/2021	ESPAÇO CRIANÇA II	GRUPO 1 - Integral
GRUPO 2 - Integral				
1	MARIA VALENTINA FERREIRA SILVEIRA	02/05/2019	ESPAÇO CRIANÇA II	GRUPO 2 - Integral
2	MARCELA OLIVEIRA SANTANA JOVENTINO	21/08/2019	ESPAÇO CRIANÇA II	GRUPO 2 - Integral
3	DAVI CARLOS SEGATTO	14/05/2019	ESPAÇO CRIANÇA II	GRUPO 2 - Integral
4	ENZO GABRIEL ALVES DE ALMEIDA	07/03/2020	ESPAÇO CRIANÇA II	GRUPO 2 - Integral
5	MARIANY SOFIA JACINTO RODRIGUES	25/04/2019	ESPAÇO CRIANÇA II	GRUPO 2 - Integral
6	SARAH VALENTINA MASSARENTI ARAUJO	07/08/2019	ESPAÇO CRIANÇA II	GRUPO 2 - Integral

ESPACO FELIZ

GRUPO 1 - Integral				
1	ALEX LEVI COTRIM MARTINS	18/08/2020	ESPACO FELIZ	GRUPO 1 - Integral
2	EVIO HENRIQUE ROSA MENEGOSI	15/07/2020	ESPACO FELIZ	GRUPO 1 - Integral
GRUPO 2 - Integral				
1	VITORIA VIEIRA DE SOUSA	02/08/2019	ESPACO FELIZ	GRUPO 2 - Integral
2	LARA VALENTINA MOTA	14/01/2020	ESPACO FELIZ	GRUPO 2 - Integral
3	ISAAC DE JESUS ARAUJO	17/06/2019	ESPACO FELIZ	GRUPO 2 - Integral
4	MARIA LUIZA PAES DE OLIVEIRA	28/06/2019	ESPACO FELIZ	GRUPO 2 - Integral
5	RYAN OLIVEIRA DE PAULA	09/04/2019	ESPACO FELIZ	GRUPO 2 - Integral

FADAS E MAGOS II

BERCARIO 1 - Integral				
1	NOAH SIMONATTI FONTANIN	12/07/2021	FADAS E MAGOS II	BERCARIO 1 - Integral
2	MARIA LUIZA PEREIRA DA SILVA	17/04/2021	FADAS E MAGOS II	BERCARIO 1 - Integral
3	LAURA GRELLA MIGUEZ	14/08/2021	FADAS E MAGOS II	BERCARIO 1 - Integral
4	LUCAS MIGUEL DA SILVA JESUS	01/08/2021	FADAS E MAGOS II	BERCARIO 1 - Integral
5	ALICE CRISTINA MACHADO	17/07/2021	FADAS E MAGOS II	BERCARIO 1 - Integral
6	MIGUEL FERREIRA SANTOS	21/09/2021	FADAS E MAGOS II	BERCARIO 1 - Integral
GRUPO 1 - Integral				
1	THIAGO DE GASPARI PEREIRA FILHO	19/12/2020	FADAS E MAGOS II	GRUPO 1 - Integral
2	HEITOR LORENZO MORAES	07/01/2021	FADAS E MAGOS II	GRUPO 1 - Integral
3	PEDRO HENRIQUE DA CRUZ ARAUJO	27/08/2020	FADAS E MAGOS II	GRUPO 1 - Integral
4	VALENTINA ARAUJO DA SILVA	21/07/2020	FADAS E MAGOS II	GRUPO 1 - Integral
5	EMANUELLY ARAUJO DA SILVA	21/07/2020	FADAS E MAGOS II	GRUPO 1 - Integral
6	ESTHER EMANUELLE LOPES MENDES	11/05/2020	FADAS E MAGOS II	GRUPO 1 - Integral
7	MARIA HELENA DE AGUIAR CRUZ	25/12/2020	FADAS E MAGOS II	GRUPO 1 - Integral
8	AGATHA AURELIANO DOS SANTOS	19/08/2020	FADAS E MAGOS II	GRUPO 1 - Integral
9	MARIA CECILIA DOS SANTOS CRUZ	16/04/2020	FADAS E MAGOS II	GRUPO 1 - Integral
10	ARTHUR ALVES DE OLIVEIRA	13/10/2020	FADAS E MAGOS II	GRUPO 1 - Integral
11	JOAO OTAVIO PIMENTA FRAIHA	17/05/2020	FADAS E MAGOS II	GRUPO 1 - Integral
12	LAURA QUINDERE DE JESUS	01/10/2020	FADAS E MAGOS II	GRUPO 1 - Integral
13	IGOR SAMUEL DE OLIVEIRA	09/10/2020	FADAS E MAGOS II	GRUPO 1 - Integral



EDUCAÇÃO

Prefeitura Municipal de Jundiaí

Data: 21/12/2021

AC - Controle Acadêmico

Hora: 08:59:00

Lista de Espera (em ordem de chamada)

FADAS E MAGOS II

GRUPO 2 - Integral				
1	DAVI MATIAS VIANA	14/11/2019	FADAS E MAGOS II	GRUPO 2 - Integral
2	LORENA DE SOUSA SILVA	06/07/2019	FADAS E MAGOS II	GRUPO 2 - Integral
3	ELOISE GENEROSO DO CARMO	14/07/2019	FADAS E MAGOS II	GRUPO 2 - Integral
4	THEO HENRIQUE CAINA ALVES DA SILVA	28/04/2019	FADAS E MAGOS II	GRUPO 2 - Integral
5	HELLENA DE SOUZA AMARAL	19/08/2019	FADAS E MAGOS II	GRUPO 2 - Integral
6	BERNARDO ERIKSON CANDIDO COSTA	29/11/2019	FADAS E MAGOS II	GRUPO 2 - Integral
7	JULIA EMANUELLE LIMA DA SILVA	09/04/2019	FADAS E MAGOS II	GRUPO 2 - Integral
8	SOPHIA VANINI SOARES	25/02/2020	FADAS E MAGOS II	GRUPO 2 - Integral

FERNANDA DE FAVRE MERBACH PROFA EMEB

GRUPO 1 - Integral				
1	MURILO ANTONIO DOS SANTOS	10/01/2021	FERNANDA DE FAVRE MERBACH PROFA EM	GRUPO 1 - Integral
2	SAMUEL PEREIRA RETAMIRO	05/01/2021	FERNANDA DE FAVRE MERBACH PROFA EM	GRUPO 1 - Integral
3	HELENA BARRETO AZEVEDO	19/05/2020	FERNANDA DE FAVRE MERBACH PROFA EM	GRUPO 1 - Integral
4	MIGUEL AQUILLIS SALDANHA DE OLIVEIRA BATISTA	21/08/2020	FERNANDA DE FAVRE MERBACH PROFA EM	GRUPO 1 - Integral
5	LUCAS RAMALHO AUGUSTO	14/10/2020	FERNANDA DE FAVRE MERBACH PROFA EM	GRUPO 1 - Integral
6	SAMUEL CESAR MORAIS ROSA	15/08/2020	FERNANDA DE FAVRE MERBACH PROFA EM	GRUPO 1 - Integral
7	LIVIA GOMES SOUSA	31/03/2021	FERNANDA DE FAVRE MERBACH PROFA EM	GRUPO 1 - Integral
8	LAURA RODRIGUES BARBOSA	11/02/2021	FERNANDA DE FAVRE MERBACH PROFA EM	GRUPO 1 - Integral
9	MARIA REBECCA LIMA DA SILVA	11/07/2020	FERNANDA DE FAVRE MERBACH PROFA EM	GRUPO 1 - Integral
10	CAROLINA SANTOS VIRIATO	18/03/2021	FERNANDA DE FAVRE MERBACH PROFA EM	GRUPO 1 - Integral
11	HEITOR SUDRE FERREIRA	01/04/2020	FERNANDA DE FAVRE MERBACH PROFA EM	GRUPO 1 - Integral
12	AYLA MIKAELI DA SILVA	24/11/2020	FERNANDA DE FAVRE MERBACH PROFA EM	GRUPO 1 - Integral
13	NOAH NASCIMENTO SOUZA	03/09/2020	FERNANDA DE FAVRE MERBACH PROFA EM	GRUPO 1 - Integral
14	BERNARDO MARQUES ANDRADE	13/05/2020	FERNANDA DE FAVRE MERBACH PROFA EM	GRUPO 1 - Integral
15	HELENA MARIA GOMES DA SILVA	21/12/2020	FERNANDA DE FAVRE MERBACH PROFA EM	GRUPO 1 - Integral
16	ELISA SOARES BASTOS FREIRE	05/11/2020	FERNANDA DE FAVRE MERBACH PROFA EM	GRUPO 1 - Integral
17	ANDREI CARDOSO DE ARAUJO	03/12/2020	FERNANDA DE FAVRE MERBACH PROFA EM	GRUPO 1 - Integral
GRUPO 2 - Integral				
1	DAVI LUCCA MARTINELLI DA SILVA	23/12/2019	FERNANDA DE FAVRE MERBACH PROFA EM	GRUPO 2 - Integral
2	LUIS MIGUEL APARECIDO DOS SANTOS	22/02/2020	FERNANDA DE FAVRE MERBACH PROFA EM	GRUPO 2 - Integral
3	BEATRIZ CORTE XIMENES DA SILVA	24/11/2019	FERNANDA DE FAVRE MERBACH PROFA EM	GRUPO 2 - Integral
4	DEBORA ELISA MAGNES	19/09/2019	FERNANDA DE FAVRE MERBACH PROFA EM	GRUPO 2 - Integral
5	ISADORA POLVA DA SILVA	10/02/2020	FERNANDA DE FAVRE MERBACH PROFA EM	GRUPO 2 - Integral
6	ELOAH SIMONATTI FONTANIN	04/11/2019	FERNANDA DE FAVRE MERBACH PROFA EM	GRUPO 2 - Integral
7	JOAQUIM PROCOPIO OLIVEIRA	01/03/2020	FERNANDA DE FAVRE MERBACH PROFA EM	GRUPO 2 - Integral
8	EMILY DA SILVA DIAS	04/04/2019	FERNANDA DE FAVRE MERBACH PROFA EM	GRUPO 2 - Integral
9	CATARINA DE SOUZA RIBEIRO	07/01/2020	FERNANDA DE FAVRE MERBACH PROFA EM	GRUPO 2 - Integral

FUTURA

BERCARIO 1 - Integral				
1	PIETRO DA CRUZ MELO ROLDAO	08/04/2021	FUTURA	BERCARIO 1 - Integral
2	ANTHONY SOUZA DE BRITO	01/09/2021	FUTURA	BERCARIO 1 - Integral
GRUPO 1 - Integral				
1	MAYA VITORIA MORENO	26/03/2021	FUTURA	GRUPO 1 - Integral
2	HELENA RODRIGUES MIRANDA	24/04/2020	FUTURA	GRUPO 1 - Integral
3	OTAVIO ZILIO COSTA	15/03/2021	FUTURA	GRUPO 1 - Integral
4	EMILY SILVEIRA PEREIRA MARETTI	25/04/2020	FUTURA	GRUPO 1 - Integral
5	ERNSO CASIMIR JUNIOR	27/07/2020	FUTURA	GRUPO 1 - Integral



EDUCAÇÃO

Prefeitura Municipal de Jundiaí

Data: 21/12/2021

AC - Controle Acadêmico

Hora: 08:59:00

Lista de Espera (em ordem de chamada)

FUTURA

6	ELOAH DA SILVA MONDO	26/04/2020	FUTURA	GRUPO 1 - Integral
7	MARIA HELOISA TAVARES SPOLI	15/10/2020	FUTURA	GRUPO 1 - Integral
8	LUCCA DE LIMA BERNARDINELLI	18/12/2020	FUTURA	GRUPO 1 - Integral

HILDA MARIA ALVES PASCHOALOTTO PROFA EMEB

GRUPO 1 - Integral				
1	HELENA COUTINHO MENDES	20/07/2020	HILDA MARIA ALVES PASCHOALOTTO PROF	GRUPO 1 - Integral
2	PEDRO LUCAS HONORIO FERNANDES DOS SANTOS	12/06/2020	HILDA MARIA ALVES PASCHOALOTTO PROF	GRUPO 1 - Integral
3	JOAO VICTOR DA SILVA FERNANDES	28/09/2020	HILDA MARIA ALVES PASCHOALOTTO PROF	GRUPO 1 - Integral
4	ELOA FAGA MICHELON	15/02/2021	HILDA MARIA ALVES PASCHOALOTTO PROF	GRUPO 1 - Integral
5	ELOISA SANTOS	14/12/2020	HILDA MARIA ALVES PASCHOALOTTO PROF	GRUPO 1 - Integral
6	LIGIA DO PRADO LOPES FERREIRA	13/05/2020	HILDA MARIA ALVES PASCHOALOTTO PROF	GRUPO 1 - Integral
7	LAVINIA FELINTO FERNANDES	12/06/2020	HILDA MARIA ALVES PASCHOALOTTO PROF	GRUPO 1 - Integral
8	SAMUEL FELIPE COUTINHO FERREIRA	10/01/2021	HILDA MARIA ALVES PASCHOALOTTO PROF	GRUPO 1 - Integral
9	BERNARDO HENRIQUE LIRA BRITO	03/08/2020	HILDA MARIA ALVES PASCHOALOTTO PROF	GRUPO 1 - Integral
10	ETHAN CARDERELLI LENGENFELDER	11/05/2020	HILDA MARIA ALVES PASCHOALOTTO PROF	GRUPO 1 - Integral
11	LUIZA HELENA PICCOLO	23/03/2021	HILDA MARIA ALVES PASCHOALOTTO PROF	GRUPO 1 - Integral
12	BENJAMIN YAN SANTOS	17/09/2020	HILDA MARIA ALVES PASCHOALOTTO PROF	GRUPO 1 - Integral
13	ISADORA ANZOLIN	02/09/2020	HILDA MARIA ALVES PASCHOALOTTO PROF	GRUPO 1 - Integral
14	CLOE TOBIAS LOYOLA MIRANDA	15/12/2020	HILDA MARIA ALVES PASCHOALOTTO PROF	GRUPO 1 - Integral
15	THEO OLIVEIRA SILVA	25/01/2021	HILDA MARIA ALVES PASCHOALOTTO PROF	GRUPO 1 - Integral
16	PEDRO SOUZA GUEDES	30/10/2020	HILDA MARIA ALVES PASCHOALOTTO PROF	GRUPO 1 - Integral
17	RAEL FERREIRA DE SOUSA	20/09/2020	HILDA MARIA ALVES PASCHOALOTTO PROF	GRUPO 1 - Integral
GRUPO 2 - Integral				
1	LUCCA VICTOR SILVA SANTOS	05/11/2019	HILDA MARIA ALVES PASCHOALOTTO PROF	GRUPO 2 - Integral
2	ANABELLE GONCALVES DOS SANTOS BRITO	25/06/2019	HILDA MARIA ALVES PASCHOALOTTO PROF	GRUPO 2 - Integral
3	HELOISA GONCALVES BRITO	26/11/2019	HILDA MARIA ALVES PASCHOALOTTO PROF	GRUPO 2 - Integral
4	ANA LIZI SANTANA FORMAIO	30/03/2020	HILDA MARIA ALVES PASCHOALOTTO PROF	GRUPO 2 - Integral
5	HEITOR PEREIRA RAMOS SANTIAGO	18/01/2020	HILDA MARIA ALVES PASCHOALOTTO PROF	GRUPO 2 - Integral

IMAGINARIO KIDS

BERCARIO 1 - Integral				
1	ELOA ARAUJO CAPUCCI	27/04/2021	IMAGINARIO KIDS	BERCARIO 1 - Integral
2	NOAH PURGATO	23/07/2021	IMAGINARIO KIDS	BERCARIO 1 - Integral
GRUPO 1 - Integral				
1	DEBORA STELLA DE LIMA PONTES	20/04/2020	IMAGINARIO KIDS	GRUPO 1 - Integral
2	YASMIM MURIEL SANTIAGO DA SILVA	18/08/2020	IMAGINARIO KIDS	GRUPO 1 - Integral
3	NICOLAS GOMES DE SOUZA	07/05/2020	IMAGINARIO KIDS	GRUPO 1 - Integral
4	RAVI BONAFIM DO ESPIRITO SANTO	23/03/2021	IMAGINARIO KIDS	GRUPO 1 - Integral
5	EMANUEL ALVES MORAES	04/09/2020	IMAGINARIO KIDS	GRUPO 1 - Integral
6	DAVI PEREIRA GAMBINI PARIGI	16/02/2021	IMAGINARIO KIDS	GRUPO 1 - Integral
7	BIANCA TARALLO	13/12/2020	IMAGINARIO KIDS	GRUPO 1 - Integral
8	MIGUEL SIMIONATTO LOMBARDI	05/06/2020	IMAGINARIO KIDS	GRUPO 1 - Integral
9	HIRO HIGA MATSUMOTO	07/03/2021	IMAGINARIO KIDS	GRUPO 1 - Integral
10	AMANDA OLIVEIRA REBOUCAS	02/03/2021	IMAGINARIO KIDS	GRUPO 1 - Integral
11	MIGUEL YAN DE SOUSA SILVA	24/03/2021	IMAGINARIO KIDS	GRUPO 1 - Integral
12	MATHEUS MOREIRA SANTOS	24/01/2021	IMAGINARIO KIDS	GRUPO 1 - Integral
13	DAVI LUCCA DA SILVA ZAGO	22/08/2020	IMAGINARIO KIDS	GRUPO 1 - Integral
GRUPO 2 - Integral				
1	MARIA FERNANDA LISBOA CARDOSO	30/07/2019	IMAGINARIO KIDS	GRUPO 2 - Integral



EDUCAÇÃO

Prefeitura Municipal de Jundiaí

Data: 21/12/2021

AC - Controle Acadêmico

Hora: 08:59:00

Lista de Espera (em ordem de chamada)

IMAGINARIO KIDS

2	MAYA RIBEIRO RODRIGUES DE OLIVEIRA	15/08/2019	IMAGINARIO KIDS	GRUPO 2 - Integral
3	FRANCESCO VITRIO DE OLIVEIRA	03/12/2019	IMAGINARIO KIDS	GRUPO 2 - Integral
4	JULIA TONIELO BISOLO	06/01/2020	IMAGINARIO KIDS	GRUPO 2 - Integral

JOAO FERNANDES NETO PROFESSOR EMEB

BERCARIO 1 - Integral				
1	JOAO GUILHERME TEIXEIRA MARTINS	17/06/2021	JOAO FERNANDES NETO PROFESSOR EMEB	BERCARIO 1 - Integral
2	WAGNER TENORIO CAVALCANTE DE SOUZA	15/07/2021	JOAO FERNANDES NETO PROFESSOR EMEB	BERCARIO 1 - Integral
3	RAFAEL MENEGHETTI PIOLA FABRICIO	02/07/2021	JOAO FERNANDES NETO PROFESSOR EMEB	BERCARIO 1 - Integral
4	CATARINA DE OLIVEIRA GATTO	01/10/2021	JOAO FERNANDES NETO PROFESSOR EMEB	BERCARIO 1 - Integral
5	HEITOR DOS SANTOS GUEDES	16/09/2021	JOAO FERNANDES NETO PROFESSOR EMEB	BERCARIO 1 - Integral
6	GIOVANNA FERREIRA CONSTANT	23/07/2021	JOAO FERNANDES NETO PROFESSOR EMEB	BERCARIO 1 - Integral
7	ITALO BONANOME DA SILVA	24/07/2021	JOAO FERNANDES NETO PROFESSOR EMEB	BERCARIO 1 - Integral
8	ELIAS MIGUEL RODRIGUES GONCALVES	15/06/2021	JOAO FERNANDES NETO PROFESSOR EMEB	BERCARIO 1 - Integral
9	VITORIA ELOAH ALVES FREIRE	14/08/2021	JOAO FERNANDES NETO PROFESSOR EMEB	BERCARIO 1 - Integral
GRUPO 1 - Integral				
1	NOAH VIEIRA	12/03/2021	JOAO FERNANDES NETO PROFESSOR EMEB	GRUPO 1 - Integral
2	ARTHUR VIEIRA	12/03/2021	JOAO FERNANDES NETO PROFESSOR EMEB	GRUPO 1 - Integral
3	LUAN BUSATO	17/01/2021	JOAO FERNANDES NETO PROFESSOR EMEB	GRUPO 1 - Integral
4	GABRIEL JOAO DO ESPIRITO SANTO MEIRELES	18/06/2020	JOAO FERNANDES NETO PROFESSOR EMEB	GRUPO 1 - Integral
5	RAEL LUAN BUENO DE MELO	31/05/2020	JOAO FERNANDES NETO PROFESSOR EMEB	GRUPO 1 - Integral
6	MURILLO HENRIQUE COELHO FERREIRA	15/04/2020	JOAO FERNANDES NETO PROFESSOR EMEB	GRUPO 1 - Integral
7	RHAVI LUCAS MARTINS LIMA	22/01/2021	JOAO FERNANDES NETO PROFESSOR EMEB	GRUPO 1 - Integral
8	ALICE JOYCE JESUS SOILO	17/02/2021	JOAO FERNANDES NETO PROFESSOR EMEB	GRUPO 1 - Integral
9	THAUAN DAVI BENTO	27/04/2020	JOAO FERNANDES NETO PROFESSOR EMEB	GRUPO 1 - Integral
10	NOAH LEME MASCARENHAS	13/05/2020	JOAO FERNANDES NETO PROFESSOR EMEB	GRUPO 1 - Integral
11	GAEL VINICIUS OLIVEIRA TEIXEIRA	10/07/2020	JOAO FERNANDES NETO PROFESSOR EMEB	GRUPO 1 - Integral
12	THEO LIMA SILVA	26/07/2020	JOAO FERNANDES NETO PROFESSOR EMEB	GRUPO 1 - Integral
GRUPO 2 - Integral				
1	CECILIA MARIANA ALVES ALMEIDA DE CAMARGO	06/06/2019	JOAO FERNANDES NETO PROFESSOR EMEB	GRUPO 2 - Integral
2	LORENA GABRIELLY SCHIMIT DA SILVA	07/02/2020	JOAO FERNANDES NETO PROFESSOR EMEB	GRUPO 2 - Integral
3	GABRIEL HENRIQUE DE OLIVEIRA VELOSO	03/01/2020	JOAO FERNANDES NETO PROFESSOR EMEB	GRUPO 2 - Integral
4	KAUAN ISAAC MONTEIRO BATISTA	10/10/2019	JOAO FERNANDES NETO PROFESSOR EMEB	GRUPO 2 - Integral
5	HELENA SILVA DE FIGUEIREDO	05/08/2019	JOAO FERNANDES NETO PROFESSOR EMEB	GRUPO 2 - Integral
6	ENRICO CICILIO MARTINS	20/04/2019	JOAO FERNANDES NETO PROFESSOR EMEB	GRUPO 2 - Integral
7	JOAO MIGUEL DE OLIVEIRA CANDIDO	27/03/2020	JOAO FERNANDES NETO PROFESSOR EMEB	GRUPO 2 - Integral
8	GAEL HENRIQUE TAVER	13/10/2019	JOAO FERNANDES NETO PROFESSOR EMEB	GRUPO 2 - Integral
9	LUIGI TEODORO DE SOUZA	24/03/2020	JOAO FERNANDES NETO PROFESSOR EMEB	GRUPO 2 - Integral
10	DAVI LUCAS SIQUEIRA BARBOSA	11/06/2019	JOAO FERNANDES NETO PROFESSOR EMEB	GRUPO 2 - Integral
11	PYETRO CASTALDO GALVAO	18/01/2020	JOAO FERNANDES NETO PROFESSOR EMEB	GRUPO 2 - Integral
12	MARIA ALICE PINHEIRO DOS SANTOS	04/11/2019	JOAO FERNANDES NETO PROFESSOR EMEB	GRUPO 2 - Integral
13	LUCCA ALVES FREIRE	25/03/2020	JOAO FERNANDES NETO PROFESSOR EMEB	GRUPO 2 - Integral

JUJUKINHA I

GRUPO 1 - Integral				
1	DANILO OLIVEIRA DOS SANTOS	04/05/2020	JUJUKINHA I	GRUPO 1 - Integral
2	RENATA BORGES	12/10/2020	JUJUKINHA I	GRUPO 1 - Integral
3	MATHEUS HENRIQUE BARBOSA DE OLIVEIRA	29/06/2020	JUJUKINHA I	GRUPO 1 - Integral
4	THEO LUCCA CONCEICAO DE AGUIAR	17/09/2020	JUJUKINHA I	GRUPO 1 - Integral
GRUPO 2 - Integral				



EDUCAÇÃO

Prefeitura Municipal de Jundiaí

Data: 21/12/2021

AC - Controle Acadêmico

Hora: 08:59:00

Lista de Espera (em ordem de chamada)

JUJUKINHA I

1	MURILO GUILHERME PINTO DE VASCONCELOS	29/07/2019	JUJUKINHA I	GRUPO 2 - Integral
2	SOPHIA DE OLIVEIRA VIANA	05/02/2020	JUJUKINHA I	GRUPO 2 - Integral
3	PHELIPE DE OLIVEIRA VIANA	05/02/2020	JUJUKINHA I	GRUPO 2 - Integral
4	VALENTINA GAZZOLA	10/06/2019	JUJUKINHA I	GRUPO 2 - Integral
5	GAEL BRANDINI RUSSI FAUSTINO	11/03/2020	JUJUKINHA I	GRUPO 2 - Integral
6	MATHEUS SOUZA PEREIRA	01/03/2020	JUJUKINHA I	GRUPO 2 - Integral
7	MAXVELL QUIRINO LEITE	23/09/2019	JUJUKINHA I	GRUPO 2 - Integral
8	ITALO DA SILVA ALVES	13/06/2019	JUJUKINHA I	GRUPO 2 - Integral
9	LORENZO MUSSIO SANTOS SILVA	24/03/2020	JUJUKINHA I	GRUPO 2 - Integral
10	BRIAN SANTOS DA SILVA	26/12/2019	JUJUKINHA I	GRUPO 2 - Integral
11	JOAO DANIEL LEME ALVES	15/06/2019	JUJUKINHA I	GRUPO 2 - Integral
12	JOAO GUILHERME CARDOSO PESSOA	14/08/2019	JUJUKINHA I	GRUPO 2 - Integral

JUJUKINHA II

BERCARIO 1 - Integral				
1	ARTHUR FORNELLI DE BRITO	19/04/2021	JUJUKINHA II	BERCARIO 1 - Integral
2	MIGUEL VINICIUS DONATO CARREIRO	17/04/2021	JUJUKINHA II	BERCARIO 1 - Integral
3	MARIA LUIZA CARVALHO MARTINS	13/04/2021	JUJUKINHA II	BERCARIO 1 - Integral
4	THEO DELUCA CANTONEIRE	09/06/2021	JUJUKINHA II	BERCARIO 1 - Integral
5	ISIS VICTORIA ALMEIDA DOS SANTOS	24/07/2021	JUJUKINHA II	BERCARIO 1 - Integral
6	LARA BIANCHETTI ANTUNES	25/08/2021	JUJUKINHA II	BERCARIO 1 - Integral
7	STELLA RODRIGUES DURANT	04/10/2021	JUJUKINHA II	BERCARIO 1 - Integral
8	PIETRO RHEL CORREIA MARTINS	27/04/2021	JUJUKINHA II	BERCARIO 1 - Integral
9	BENICIO BUTILIERI VIANA	09/09/2021	JUJUKINHA II	BERCARIO 1 - Integral
GRUPO 1 - Integral				
1	BRAYAN OLIVEIRA DE PAULA	12/11/2020	JUJUKINHA II	GRUPO 1 - Integral
2	LAURA SANTOS DE JESUS	25/01/2021	JUJUKINHA II	GRUPO 1 - Integral
3	HELENA GUIZZI BURIOLA	10/09/2020	JUJUKINHA II	GRUPO 1 - Integral
4	DAVI ROGERIO FERREIRA	07/08/2020	JUJUKINHA II	GRUPO 1 - Integral
5	LIZ LADEIA TAVARES	10/10/2020	JUJUKINHA II	GRUPO 1 - Integral
6	MATHIAS GOMES RODRIGUES	06/11/2020	JUJUKINHA II	GRUPO 1 - Integral
7	ELOISA CAMILO GARBO	31/12/2020	JUJUKINHA II	GRUPO 1 - Integral
8	OLIVIA CAMILO GARBO	31/12/2020	JUJUKINHA II	GRUPO 1 - Integral
9	ANNA LIS DE LIMA ALEXANDRE	01/02/2021	JUJUKINHA II	GRUPO 1 - Integral
10	HELENA SOARES FERNANDES	24/05/2020	JUJUKINHA II	GRUPO 1 - Integral
11	GAEL LUCCA RIBEIRO DA ROSA	14/08/2020	JUJUKINHA II	GRUPO 1 - Integral
12	LARA DE ARAUJO OLIMPIO	08/03/2021	JUJUKINHA II	GRUPO 1 - Integral
GRUPO 2 - Integral				
1	OHANA STELLA PEREIRA OLIVEIRA REIS	16/01/2020	JUJUKINHA II	GRUPO 2 - Integral
2	SAMUEL APARECIDO DA CRUZ	29/04/2019	JUJUKINHA II	GRUPO 2 - Integral

KINGS KIDS

BERCARIO 1 - Integral				
1	GIOVANA DE MORAES GAZZOLA	24/09/2021	KINGS KIDS	BERCARIO 1 - Integral
GRUPO 1 - Integral				
1	BEATRIZ GIOVANNI ROQUE	25/01/2021	KINGS KIDS	GRUPO 1 - Integral
2	HELENA LIRIO DE ALMEIDA TERUEL	06/03/2021	KINGS KIDS	GRUPO 1 - Integral
3	BENJAMIN GALVAO ARRUDA DOS SANTOS	24/07/2020	KINGS KIDS	GRUPO 1 - Integral
4	RUAN GREGORIO	30/07/2020	KINGS KIDS	GRUPO 1 - Integral
5	ANA CLARA DE SOUSA MOURA	16/11/2020	KINGS KIDS	GRUPO 1 - Integral



EDUCAÇÃO

Prefeitura Municipal de Jundiaí

Data: 21/12/2021

AC - Controle Acadêmico

Hora: 08:59:00

Lista de Espera (em ordem de chamada)

KINGS KIDS

GRUPO 2 - Integral				
1	PEDRO OLHER IMPERATO	13/01/2020	KINGS KIDS	GRUPO 2 - Integral
2	ANTONELLA AQUINO DE ARAUJO	17/12/2019	KINGS KIDS	GRUPO 2 - Integral
3	HEITOR HENRIQUE PRUDENCIO SILVA	16/08/2019	KINGS KIDS	GRUPO 2 - Integral
4	ARTHUR GABRIEL ACCORSI	19/10/2019	KINGS KIDS	GRUPO 2 - Integral
5	ISABELLA VITORIA LOPES BATISTA	11/12/2019	KINGS KIDS	GRUPO 2 - Integral
6	CHRISTIAN MACIEL ROCHA	01/05/2019	KINGS KIDS	GRUPO 2 - Integral
7	HELENA COSTA E SILVA BENEDICTO	29/03/2020	KINGS KIDS	GRUPO 2 - Integral
8	CAROLINA COSTA E SILVA BENEDICTO	29/03/2020	KINGS KIDS	GRUPO 2 - Integral

LAPIS NA MAO

BERCARIO 1 - Integral				
1	LUCAS GABRIEL ARAUJO VASQUES	13/05/2021	LAPIS NA MAO	BERCARIO 1 - Integral
2	NATHAN BOTTARO YEUNG	27/08/2021	LAPIS NA MAO	BERCARIO 1 - Integral
3	ANA CLARA DE CAMARGO MARINO	05/05/2021	LAPIS NA MAO	BERCARIO 1 - Integral
4	HEITOR PACHELLI DE TOLEDO	21/09/2021	LAPIS NA MAO	BERCARIO 1 - Integral
5	THEO VIEIRA SENA	07/07/2021	LAPIS NA MAO	BERCARIO 1 - Integral
GRUPO 1 - Integral				
1	EMANUELLE LUCIA USTULIN SANTOS	09/05/2020	LAPIS NA MAO	GRUPO 1 - Integral
2	ANA JULIA PINHEIRO SANTOS	25/01/2021	LAPIS NA MAO	GRUPO 1 - Integral
3	LAURA MARCAL DA COSTA	06/02/2021	LAPIS NA MAO	GRUPO 1 - Integral
4	ALICE EUZEBIO TIERSCHNABEL	30/06/2020	LAPIS NA MAO	GRUPO 1 - Integral
5	ALICE SIQUEIRA LIMA	17/11/2020	LAPIS NA MAO	GRUPO 1 - Integral
6	LARISSA FERREIRA RODRIGUES	28/04/2020	LAPIS NA MAO	GRUPO 1 - Integral
7	LARA VALENTINA SOARES SILVA	03/07/2020	LAPIS NA MAO	GRUPO 1 - Integral
8	ALICE SOFIA DIAS DOS SANTOS	15/05/2020	LAPIS NA MAO	GRUPO 1 - Integral
9	LUIZA EMANUELLY DE LIMA	06/06/2020	LAPIS NA MAO	GRUPO 1 - Integral
10	YURI TOMIN LEAO	15/05/2020	LAPIS NA MAO	GRUPO 1 - Integral
11	FELIPE ESTIVAM MENDONCA SILVA	29/11/2020	LAPIS NA MAO	GRUPO 1 - Integral
GRUPO 2 - Integral				
1	THEO HENRIQUE SILVA GOULART	03/06/2019	LAPIS NA MAO	GRUPO 2 - Integral
2	MARIANNE ANDRADE BORGES FELIX	06/05/2019	LAPIS NA MAO	GRUPO 2 - Integral
3	MAYTE VITORIA DE OLIVEIRA SANTOS	07/11/2019	LAPIS NA MAO	GRUPO 2 - Integral
4	MARIANA DE OLIVEIRA BATISTA	04/03/2020	LAPIS NA MAO	GRUPO 2 - Integral
5	NOAH DE SOUZA ONOFRE	01/12/2019	LAPIS NA MAO	GRUPO 2 - Integral

LIGNUN

BERCARIO 1 - Integral				
1	EDUARDO NAGGI SAVAZZI	13/05/2021	LIGNUN	BERCARIO 1 - Integral
2	ISABELLA DE OLIVEIRA DANIELLE QUAGLIA	26/09/2021	LIGNUN	BERCARIO 1 - Integral
3	MARIA VALENTINA DOS SANTOS ALMEIDA	06/09/2021	LIGNUN	BERCARIO 1 - Integral
4	MARIA CLARA PRADO MARINHO	15/06/2021	LIGNUN	BERCARIO 1 - Integral
5	LARA RICCI TALLMANN	08/07/2021	LIGNUN	BERCARIO 1 - Integral
6	MEGAN SOUZA SALUSTIANO	13/07/2021	LIGNUN	BERCARIO 1 - Integral
GRUPO 1 - Integral				
1	MARINA MARINHO MARRANHO	08/07/2020	LIGNUN	GRUPO 1 - Integral
2	ENRICO DI BERARDO DA COSTA	02/09/2020	LIGNUN	GRUPO 1 - Integral
3	HEITOR GABRIEL MERCES SANTOS	21/12/2020	LIGNUN	GRUPO 1 - Integral
4	FERNANDO SIMIONATO CATUZZO	27/06/2020	LIGNUN	GRUPO 1 - Integral
5	JOAO MENEZES CAVALCANTI	13/07/2020	LIGNUN	GRUPO 1 - Integral



EDUCAÇÃO

Prefeitura Municipal de Jundiaí

Data: 21/12/2021

AC - Controle Acadêmico

Hora: 08:59:00

Lista de Espera (em ordem de chamada)

LIGNUN

6	THEODORO JOSE BORTOLETO FAJAR ALVAREZ	25/02/2021	LIGNUN	GRUPO 1 - Integral
7	MIGUEL MADEIRA	06/10/2020	LIGNUN	GRUPO 1 - Integral
8	DAVI LO FIRMINO	28/01/2021	LIGNUN	GRUPO 1 - Integral
9	LIVIA TURCCI CESNIK	19/04/2020	LIGNUN	GRUPO 1 - Integral
10	DORA FERREIRA DA SILVA	15/08/2020	LIGNUN	GRUPO 1 - Integral
11	ENRICO CORREIA RODRIGUES DE OLIVEIRA	11/03/2021	LIGNUN	GRUPO 1 - Integral
12	JOAO MIGUEL ANDREASSA BRAMBILA	09/07/2020	LIGNUN	GRUPO 1 - Integral
13	ARTHUR ALVES ESTANISLAU	21/03/2021	LIGNUN	GRUPO 1 - Integral
14	SAMUEL MATHEUS DE OLIVEIRA SANTOS	27/12/2020	LIGNUN	GRUPO 1 - Integral
15	BEATRIZ SANCHES ALONSO	28/11/2020	LIGNUN	GRUPO 1 - Integral
16	ANNA BEATRIZ FRAGOSO FERREIRA	04/11/2020	LIGNUN	GRUPO 1 - Integral

GRUPO 2 - Integral

1	HENRY PRADO MUNIZ	06/05/2019	LIGNUN	GRUPO 2 - Integral
2	MARCEU BONONI RAMOS	23/05/2019	LIGNUN	GRUPO 2 - Integral
3	ANNA SCHIEZARO DE OLIVEIRA	24/08/2019	LIGNUN	GRUPO 2 - Integral
4	BENICIO ARRUDA BATISTA	05/02/2020	LIGNUN	GRUPO 2 - Integral
5	JOSE FERNANDES ELIAS	19/09/2019	LIGNUN	GRUPO 2 - Integral
6	BENICIO HENRIQUE SILVA	07/12/2019	LIGNUN	GRUPO 2 - Integral
7	LUCAS SILVA	04/11/2019	LIGNUN	GRUPO 2 - Integral
8	LAVINIA MOREIRA PRADO	07/10/2019	LIGNUN	GRUPO 2 - Integral
9	VINICIUS TEIXEIRA DAMACENA	16/07/2019	LIGNUN	GRUPO 2 - Integral
10	RAUL MENON RODRIGUES	30/12/2019	LIGNUN	GRUPO 2 - Integral
11	MURILO CORDEIRO GIANOTTI	30/09/2019	LIGNUN	GRUPO 2 - Integral
12	VALENTYNA DA SILVA SANTOS	26/05/2019	LIGNUN	GRUPO 2 - Integral
13	EDUARDO ALVES INOCENCIO	08/01/2020	LIGNUN	GRUPO 2 - Integral
14	ARTHUR BRACALENTI GONZAGA	18/11/2019	LIGNUN	GRUPO 2 - Integral
15	VICENTE SKALLA DE LACERDA LEITE	12/01/2020	LIGNUN	GRUPO 2 - Integral
16	THOMAS TEODORAK NUNES	17/01/2020	LIGNUN	GRUPO 2 - Integral
17	NICOLE VIEIRA DE PAULA	09/11/2019	LIGNUN	GRUPO 2 - Integral
18	ALICE MONTENEGRO DA SILVA	03/03/2020	LIGNUN	GRUPO 2 - Integral
19	SOPHIA DA MATA RIBEIRO	16/06/2019	LIGNUN	GRUPO 2 - Integral
20	SARAH TIMOTEO GLUCKSMANN	02/03/2020	LIGNUN	GRUPO 2 - Integral
21	THEO BERTOLANI DE OLIVEIRA	05/03/2020	LIGNUN	GRUPO 2 - Integral
22	LAVINIA CARVALHO SILVEIRA	05/04/2019	LIGNUN	GRUPO 2 - Integral
23	MARIA LUISA PINHEIRO	05/05/2019	LIGNUN	GRUPO 2 - Integral

LUCIRIO VALLI EMEB

BERCARIO 1 - Integral

1	ANA HELOISA ALVES DOS SANTOS	12/05/2021	LUCIRIO VALLI EMEB	BERCARIO 1 - Integral
2	JULIA PINHEIRO DE SOUZA	05/04/2021	LUCIRIO VALLI EMEB	BERCARIO 1 - Integral
3	MIGUEL CLEMENTE SOARES	18/05/2021	LUCIRIO VALLI EMEB	BERCARIO 1 - Integral

GRUPO 1 - Integral

1	SOPHIA LOPES GOMES	09/07/2020	LUCIRIO VALLI EMEB	GRUPO 1 - Integral
2	SAMUEL AMARAL DE OLIVEIRA	27/09/2020	LUCIRIO VALLI EMEB	GRUPO 1 - Integral
3	MIRELLA CAROLINNY RODRIGUES PEREIRA	31/10/2020	LUCIRIO VALLI EMEB	GRUPO 1 - Integral
4	ENZO SOARES COSTA	06/10/2020	LUCIRIO VALLI EMEB	GRUPO 1 - Integral
5	BEATRIZ AMARÓ DOS SANTOS	25/09/2020	LUCIRIO VALLI EMEB	GRUPO 1 - Integral
6	GIOVANNA DIAS FERREIRA	10/03/2021	LUCIRIO VALLI EMEB	GRUPO 1 - Integral
7	REBECCA HELENA FONSECA DA SILVA	18/06/2020	LUCIRIO VALLI EMEB	GRUPO 1 - Integral
8	JULIA MARIA DE MELO	18/11/2020	LUCIRIO VALLI EMEB	GRUPO 1 - Integral
9	PIETRO DE SOUZA	08/07/2020	LUCIRIO VALLI EMEB	GRUPO 1 - Integral



EDUCAÇÃO

Prefeitura Municipal de Jundiaí

Data: 21/12/2021

AC - Controle Acadêmico

Hora: 08:59:00

Lista de Espera (em ordem de chamada)

LUCIRIO VALLI EMEB

10	MARIA JULIA GONCALVES SANTOS CASTRO	08/12/2020	LUCIRIO VALLI EMEB	GRUPO 1 - Integral
11	MARIA EMANUELLY GONCALVES SANTOS CASTRO	08/12/2020	LUCIRIO VALLI EMEB	GRUPO 1 - Integral
12	STELLA TEIXEIRA DA SILVA	06/07/2020	LUCIRIO VALLI EMEB	GRUPO 1 - Integral
13	SALIM ALY BALESTERO ZAIN	28/12/2020	LUCIRIO VALLI EMEB	GRUPO 1 - Integral
14	ELOAH DE CARVALHO SILVA	12/09/2020	LUCIRIO VALLI EMEB	GRUPO 1 - Integral
15	HELENA CAROLINE DA SILVA GONCALVES	10/03/2021	LUCIRIO VALLI EMEB	GRUPO 1 - Integral
16	LORENA SILVA DOURADO	22/01/2021	LUCIRIO VALLI EMEB	GRUPO 1 - Integral
17	ANA VITORIA FERNANDES	13/03/2021	LUCIRIO VALLI EMEB	GRUPO 1 - Integral
18	MARIA HELLENA TEIXEIRA PEREIRA	08/01/2021	LUCIRIO VALLI EMEB	GRUPO 1 - Integral

MARA BRAUN

BERCARIO 1 - Integral				
1	LIZ TCHANKOFF SILVA	29/05/2021	MARA BRAUN	BERCARIO 1 - Integral
2	MARIA CLARA VACCARI LEMES	02/09/2021	MARA BRAUN	BERCARIO 1 - Integral
3	MAITE ZOLIM DA CUNHA	20/05/2021	MARA BRAUN	BERCARIO 1 - Integral
GRUPO 1 - Integral				
1	LAVINIA SCARPELLI PERIM HIPOLITO	17/12/2020	MARA BRAUN	GRUPO 1 - Integral
2	LIZ VIEIRA PAES	17/10/2020	MARA BRAUN	GRUPO 1 - Integral
3	MIGUEL MAGNO ALCANTARA DA SILVA	13/11/2020	MARA BRAUN	GRUPO 1 - Integral
4	JOANA HELENA DE CARVALHO ABREU	24/07/2020	MARA BRAUN	GRUPO 1 - Integral
5	LIVIA CASSIMIRO MARQUES	26/11/2020	MARA BRAUN	GRUPO 1 - Integral
6	CARLOS EDUARDO DA SILVA GONCALVES	11/11/2020	MARA BRAUN	GRUPO 1 - Integral
7	HIGOR MASSENTI MARIANO	24/03/2021	MARA BRAUN	GRUPO 1 - Integral
8	MANUELA ROSA ALVES DA SILVA	08/01/2021	MARA BRAUN	GRUPO 1 - Integral
GRUPO 2 - Integral				
1	LAVINYA SANTANA BERNARDES	13/03/2020	MARA BRAUN	GRUPO 2 - Integral
2	ALICE GIOVANNA MARTINS DOS SANTOS	14/07/2019	MARA BRAUN	GRUPO 2 - Integral
3	PEDRO HENRIQUE RODRIGUES MARINHEIRO	01/08/2019	MARA BRAUN	GRUPO 2 - Integral
4	PEDRO ALMEIDA RODRIGUES	31/08/2019	MARA BRAUN	GRUPO 2 - Integral

MARIA APARECIDA SILVA CONGILIO PROFA EMEB

BERCARIO 1 - Integral				
1	LAURA ANTUNES DE OLIVEIRA	04/06/2021	MARIA APARECIDA SILVA CONGILIO PROFA	BERCARIO 1 - Integral
2	RYAN DE LUCCA FLORENCIO TELLES	12/04/2021	MARIA APARECIDA SILVA CONGILIO PROFA	BERCARIO 1 - Integral
3	LEVI HENRIQUE DA SILVA REIS	17/06/2021	MARIA APARECIDA SILVA CONGILIO PROFA	BERCARIO 1 - Integral
4	REBECA ASSIS MANOEL	21/08/2021	MARIA APARECIDA SILVA CONGILIO PROFA	BERCARIO 1 - Integral
5	DAVI ASSIS MANOEL	21/08/2021	MARIA APARECIDA SILVA CONGILIO PROFA	BERCARIO 1 - Integral
6	GALADRIEL RODRIGUES SILVA	20/06/2021	MARIA APARECIDA SILVA CONGILIO PROFA	BERCARIO 1 - Integral
7	ENZO GABRIEL GONCALVES DE SOUSA	18/09/2021	MARIA APARECIDA SILVA CONGILIO PROFA	BERCARIO 1 - Integral
8	ANTHONY GABRIEL RODRIGUES DA ROSA	27/08/2021	MARIA APARECIDA SILVA CONGILIO PROFA	BERCARIO 1 - Integral
9	LUNNA GAMA CONCEICAO	06/09/2021	MARIA APARECIDA SILVA CONGILIO PROFA	BERCARIO 1 - Integral
GRUPO 1 - Integral				
1	ANTONELLA AILIN RODRIGUES CARBONERI	15/01/2021	MARIA APARECIDA SILVA CONGILIO PROFA	GRUPO 1 - Integral
2	FERNANDO RODRIGUES SOARES FERREIRA	19/06/2020	MARIA APARECIDA SILVA CONGILIO PROFA	GRUPO 1 - Integral
3	ARTHUR RODRIGUES SOARES FERREIRA	19/06/2020	MARIA APARECIDA SILVA CONGILIO PROFA	GRUPO 1 - Integral
4	LAVINIA EMANUELLE FERRAZ GONCALVES	05/05/2020	MARIA APARECIDA SILVA CONGILIO PROFA	GRUPO 1 - Integral
5	NATANAEL ALAN ALBUQUERQUE BARBOSA	09/03/2021	MARIA APARECIDA SILVA CONGILIO PROFA	GRUPO 1 - Integral
6	SOFIA FERREIRA GOMES	13/06/2020	MARIA APARECIDA SILVA CONGILIO PROFA	GRUPO 1 - Integral
7	YAN DA SILVA LEITE	02/12/2020	MARIA APARECIDA SILVA CONGILIO PROFA	GRUPO 1 - Integral
8	GAEL HENRIQUE BARBOSA DA HORA	23/03/2021	MARIA APARECIDA SILVA CONGILIO PROFA	GRUPO 1 - Integral



EDUCAÇÃO

Prefeitura Municipal de Jundiaí

Data: 21/12/2021

AC - Controle Acadêmico

Hora: 08:59:00

Lista de Espera (em ordem de chamada)

MARIA APARECIDA SILVA CONGILIO PROFA EMEB

9	LEONARDO CRUZ DE OLIVEIRA	16/10/2020	MARIA APARECIDA SILVA CONGILIO PROFA	GRUPO 1 - Integral
10	TOME RIBEIRO REZENDE	22/06/2020	MARIA APARECIDA SILVA CONGILIO PROFA	GRUPO 1 - Integral
11	GABRIEL DIAS DA SILVA	26/01/2021	MARIA APARECIDA SILVA CONGILIO PROFA	GRUPO 1 - Integral
12	AGATHA REIS OLIVEIRA	26/11/2020	MARIA APARECIDA SILVA CONGILIO PROFA	GRUPO 1 - Integral
13	BERNARDO ARANTES FUZISSAKI	18/12/2020	MARIA APARECIDA SILVA CONGILIO PROFA	GRUPO 1 - Integral
14	PEDRO HENRIQUE ALMEIDA VIEIRA	10/06/2020	MARIA APARECIDA SILVA CONGILIO PROFA	GRUPO 1 - Integral
15	KALEB ISAK SOUSA SANTOS	28/05/2020	MARIA APARECIDA SILVA CONGILIO PROFA	GRUPO 1 - Integral
16	JOAO PEDRO ALVES BAPTISTA	13/04/2020	MARIA APARECIDA SILVA CONGILIO PROFA	GRUPO 1 - Integral

MARTHA BURGOS PEREIRA DA SILVA PROFA EMEB

GRUPO 1 - Integral				
1	BENTO ALMEIDA MILANI	17/03/2021	MARTHA BURGOS PEREIRA DA SILVA PROF	GRUPO 1 - Integral
2	JESSICA COELHO PAZ	29/04/2020	MARTHA BURGOS PEREIRA DA SILVA PROF	GRUPO 1 - Integral
3	ANA COELHO	14/05/2020	MARTHA BURGOS PEREIRA DA SILVA PROF	GRUPO 1 - Integral
4	ELOA DE SOUZA VARELA	26/01/2021	MARTHA BURGOS PEREIRA DA SILVA PROF	GRUPO 1 - Integral
5	INGRID DE BARROS PANETTA	13/04/2020	MARTHA BURGOS PEREIRA DA SILVA PROF	GRUPO 1 - Integral
6	MAITE SALU ALVES ANDRE	02/02/2021	MARTHA BURGOS PEREIRA DA SILVA PROF	GRUPO 1 - Integral
7	HENRY SCRICO RAMOS	16/06/2020	MARTHA BURGOS PEREIRA DA SILVA PROF	GRUPO 1 - Integral
8	ANA LAURA FERNANDES CONCEICAO	25/02/2021	MARTHA BURGOS PEREIRA DA SILVA PROF	GRUPO 1 - Integral
9	ISABELA CAROLINE SILVA	14/10/2020	MARTHA BURGOS PEREIRA DA SILVA PROF	GRUPO 1 - Integral
10	NICOLLY LAVINIA PEREIRA DE SOUZA	17/04/2020	MARTHA BURGOS PEREIRA DA SILVA PROF	GRUPO 1 - Integral
11	ALLANA BERNARDES CARDOSO	25/05/2020	MARTHA BURGOS PEREIRA DA SILVA PROF	GRUPO 1 - Integral
12	VALENTINA PARANHOS RODRIGUES	21/04/2020	MARTHA BURGOS PEREIRA DA SILVA PROF	GRUPO 1 - Integral
13	ANNABELLY GANDRA PARANHOS	16/06/2020	MARTHA BURGOS PEREIRA DA SILVA PROF	GRUPO 1 - Integral
14	DIANA LIZ PADILHA	23/12/2020	MARTHA BURGOS PEREIRA DA SILVA PROF	GRUPO 1 - Integral
GRUPO 2 - Integral				
1	ANDRESSA CRISLENE DA SILVA	24/09/2019	MARTHA BURGOS PEREIRA DA SILVA PROF	GRUPO 2 - Integral
2	NICOLAS MACHADO DE LIMA	20/03/2020	MARTHA BURGOS PEREIRA DA SILVA PROF	GRUPO 2 - Integral
3	MARIA HELENA ESTEVAM GOMES	29/06/2019	MARTHA BURGOS PEREIRA DA SILVA PROF	GRUPO 2 - Integral
4	MIGUEL HENRIQUE DA SILVA PRINCEPE	15/01/2020	MARTHA BURGOS PEREIRA DA SILVA PROF	GRUPO 2 - Integral
5	HIAGO HENRIQUE SOUZA BURKE	12/01/2020	MARTHA BURGOS PEREIRA DA SILVA PROF	GRUPO 2 - Integral
6	ANA JULIA FELIX ALVES	29/02/2020	MARTHA BURGOS PEREIRA DA SILVA PROF	GRUPO 2 - Integral
7	EMANUELLY GONZACA DE MATOS	19/09/2019	MARTHA BURGOS PEREIRA DA SILVA PROF	GRUPO 2 - Integral
8	THOMAS DE MELO MONTEIRO	23/10/2019	MARTHA BURGOS PEREIRA DA SILVA PROF	GRUPO 2 - Integral
9	MARIA LUIZA OLIVEIRA DIAS	10/04/2019	MARTHA BURGOS PEREIRA DA SILVA PROF	GRUPO 2 - Integral
10	MANUELA NARVAES FERNANDES	12/09/2019	MARTHA BURGOS PEREIRA DA SILVA PROF	GRUPO 2 - Integral
11	BERNARDO MIURIM RODRIGUES	13/06/2019	MARTHA BURGOS PEREIRA DA SILVA PROF	GRUPO 2 - Integral
12	LARA GUATURA DE ALMEIDA	19/06/2019	MARTHA BURGOS PEREIRA DA SILVA PROF	GRUPO 2 - Integral

MEU PRIMEIRO PASSO

BERCARIO 1 - Integral				
1	LUIZA ARAUJO TAVARES	17/05/2021	MEU PRIMEIRO PASSO	BERCARIO 1 - Integral
2	LAURA OLIVEIRA BOAVENTURA	20/05/2021	MEU PRIMEIRO PASSO	BERCARIO 1 - Integral
3	ENZO MARQUES SILVA	14/07/2021	MEU PRIMEIRO PASSO	BERCARIO 1 - Integral
4	JULIA DE FATIMA PACHECO BARBOSA	23/05/2021	MEU PRIMEIRO PASSO	BERCARIO 1 - Integral
GRUPO 1 - Integral				
1	CLARICE FALTZ GENTILE	22/07/2020	MEU PRIMEIRO PASSO	GRUPO 1 - Integral
2	DAVI ALENCAR SOARES COSTA	16/02/2021	MEU PRIMEIRO PASSO	GRUPO 1 - Integral
3	ARTHUR FARIA MESSA	22/09/2020	MEU PRIMEIRO PASSO	GRUPO 1 - Integral
4	CAROLINA MACEDO RODRIGUEZ	12/09/2020	MEU PRIMEIRO PASSO	GRUPO 1 - Integral



EDUCAÇÃO

Prefeitura Municipal de Jundiaí

Data: 21/12/2021

AC - Controle Acadêmico

Hora: 08:59:00

Lista de Espera (em ordem de chamada)

MEU PRIMEIRO PASSO

5	ALYCE BATISTA DE MELLO	17/04/2020	MEU PRIMEIRO PASSO	GRUPO 1 - Integral
6	VALENTINA ARAUJO DE SA SOUZA	11/05/2020	MEU PRIMEIRO PASSO	GRUPO 1 - Integral
7	HELENA CARDOSO DE OLIVEIRA	28/09/2020	MEU PRIMEIRO PASSO	GRUPO 1 - Integral
8	JOAO RAFAEL KOMATSU BOSCOLO	26/01/2021	MEU PRIMEIRO PASSO	GRUPO 1 - Integral
9	MARCO ANTONIO KOMATSU BOSCOLO	26/01/2021	MEU PRIMEIRO PASSO	GRUPO 1 - Integral
10	HELENA COELHO NATUCCI	02/03/2021	MEU PRIMEIRO PASSO	GRUPO 1 - Integral
11	REYBER JESUS VERA RUIZ	07/08/2020	MEU PRIMEIRO PASSO	GRUPO 1 - Integral
12	ISIS DA SILVA PEREIRA	25/07/2020	MEU PRIMEIRO PASSO	GRUPO 1 - Integral
13	IAGO MOHAMAD DA SILVA	01/10/2020	MEU PRIMEIRO PASSO	GRUPO 1 - Integral
14	MAITE PEREIRA BISPO	12/11/2020	MEU PRIMEIRO PASSO	GRUPO 1 - Integral
15	MIGUEL MOREIRA SOUZA	01/02/2021	MEU PRIMEIRO PASSO	GRUPO 1 - Integral
16	ARTHUR LOPES BASSETO	17/07/2020	MEU PRIMEIRO PASSO	GRUPO 1 - Integral

GRUPO 2 - Integral

1	JOAO PEDRO DA SILVA ALENCAR	27/07/2019	MEU PRIMEIRO PASSO	GRUPO 2 - Integral
2	LAVINIA DE SOUZA PINHEIRO	03/05/2019	MEU PRIMEIRO PASSO	GRUPO 2 - Integral
3	FRANCISCO BALEEIRO DE SOUZA	13/02/2020	MEU PRIMEIRO PASSO	GRUPO 2 - Integral
4	YNGRID DO NASCIMENTO SILVA	31/12/2019	MEU PRIMEIRO PASSO	GRUPO 2 - Integral
5	GAEL CARDOSO TAVARES	29/04/2019	MEU PRIMEIRO PASSO	GRUPO 2 - Integral

NAMAN TAYAR PROF EMEB

GRUPO 1 - Integral				
1	MARIA EDUARDA BRAZ DE ALMEIDA	22/05/2020	NAMAN TAYAR PROF EMEB	GRUPO 1 - Integral
2	ALICE DE OLIVEIRA BASSI	18/06/2020	NAMAN TAYAR PROF EMEB	GRUPO 1 - Integral
3	JOAO VICTOR VERISSIMO SADERIO	19/10/2020	NAMAN TAYAR PROF EMEB	GRUPO 1 - Integral
4	DAVID PEREIRA RODRIGUES	15/06/2020	NAMAN TAYAR PROF EMEB	GRUPO 1 - Integral
5	LORENA MIRANDA SANTOS	15/05/2020	NAMAN TAYAR PROF EMEB	GRUPO 1 - Integral
6	MURILLO HENRIQUE FERREIRA VICENTE	03/11/2020	NAMAN TAYAR PROF EMEB	GRUPO 1 - Integral
7	MANUELA VASQUEZ ROSSETTO	12/04/2020	NAMAN TAYAR PROF EMEB	GRUPO 1 - Integral
8	AGATHA FELIX DO NASCIMENTO	03/05/2020	NAMAN TAYAR PROF EMEB	GRUPO 1 - Integral
9	PIETRO JACOVETE LIBERATO	03/12/2020	NAMAN TAYAR PROF EMEB	GRUPO 1 - Integral

PAULO GONCALVES DE MELLO EMEB

GRUPO 2 - Meio-período: MANHÃ				
1	GUILHERME LOFRANO FONTANA	16/09/2019	PAULO GONCALVES DE MELLO EMEB	GRUPO 2 - Meio-período: MANHÃ
GRUPO 2 - Meio-período: TARDE				
1	SOPHIA CRUZ SALUM	07/02/2020	PAULO GONCALVES DE MELLO EMEB	GRUPO 2 - Meio-período: TARDE

PEQUENO APRENDIZ

GRUPO 1 - Integral				
1	BEATRIZ DE ANDRADE LOURENCO	21/09/2020	PEQUENO APRENDIZ	GRUPO 1 - Integral
2	LUAN LARAGNOIT AOYAMA SARZEDA	19/10/2020	PEQUENO APRENDIZ	GRUPO 1 - Integral
3	LEONARDO MANSI GUIMARAES	22/02/2021	PEQUENO APRENDIZ	GRUPO 1 - Integral
GRUPO 2 - Integral				
1	MANUELLA BRAGION DOS ANJOS	06/09/2019	PEQUENO APRENDIZ	GRUPO 2 - Integral
2	BENICIO DE PAULA RODRIGUES	19/11/2019	PEQUENO APRENDIZ	GRUPO 2 - Integral

PEQUENO APRENDIZ II

BERCARIO 1 - Integral				
1	BEATRIZ OLIVEIRA FIGUEIREDO DE MELLO	01/07/2021	PEQUENO APRENDIZ II	BERCARIO 1 - Integral
2	LORENA SCHIMIT	04/05/2021	PEQUENO APRENDIZ II	BERCARIO 1 - Integral



EDUCAÇÃO

Prefeitura Municipal de Jundiaí

Data: 21/12/2021

AC - Controle Acadêmico

Hora: 08:59:00

Lista de Espera (em ordem de chamada)

PICOLÉ

BERCARIO 1 - Meio-período: MANHÃ				
1	RAFAEL MORAES BUZETO	18/04/2021	PICOLÉ	BERCARIO 1 - Meio-período: MANHÃ
BERCARIO 1 - Meio-período: TARDE				
1	MIGUEL ALVES AMORIM	19/06/2021	PICOLÉ	BERCARIO 1 - Meio-período: TARDE
2	CELINA CARREIRA MENDES SIQUEIRA	05/05/2021	PICOLÉ	BERCARIO 1 - Meio-período: TARDE

RECANTO INFANTIL CURUMIM S/C LTDA

BERCARIO 1 - Integral				
1	ANA CLARA VIEIRA CAPORASSO	04/06/2021	RECANTO INFANTIL CURUMIM S/C LTDA	BERCARIO 1 - Integral
2	HENRIQUE ROQUE CARDOSO	25/05/2021	RECANTO INFANTIL CURUMIM S/C LTDA	BERCARIO 1 - Integral
3	SOPHIA GABRIELA MENDES PEREIRA	29/06/2021	RECANTO INFANTIL CURUMIM S/C LTDA	BERCARIO 1 - Integral
4	MARIA ALICE ARRUDA BARDI	15/09/2021	RECANTO INFANTIL CURUMIM S/C LTDA	BERCARIO 1 - Integral
GRUPO 1 - Integral				
1	RAFAEL BRAGA FONTE BASSO	20/03/2021	RECANTO INFANTIL CURUMIM S/C LTDA	GRUPO 1 - Integral
2	DANDARA CAMARA GOLDONI DOMINGOS	29/06/2020	RECANTO INFANTIL CURUMIM S/C LTDA	GRUPO 1 - Integral
3	JOAO PEDRO PASSOS PINTO	24/02/2021	RECANTO INFANTIL CURUMIM S/C LTDA	GRUPO 1 - Integral
4	THEO FERNANDO DE OLIVEIRA SIMIONATO	04/05/2020	RECANTO INFANTIL CURUMIM S/C LTDA	GRUPO 1 - Integral
5	MURILO VILEFORT SOARES	03/11/2020	RECANTO INFANTIL CURUMIM S/C LTDA	GRUPO 1 - Integral
GRUPO 2 - Integral				
1	SOPHIA DOS SANTOS ALMEIDA	30/06/2019	RECANTO INFANTIL CURUMIM S/C LTDA	GRUPO 2 - Integral
2	OCTAVIO MENDES GOMES	01/10/2019	RECANTO INFANTIL CURUMIM S/C LTDA	GRUPO 2 - Integral
3	SOPHYA RODRIGUES SANTOS	12/02/2020	RECANTO INFANTIL CURUMIM S/C LTDA	GRUPO 2 - Integral
4	JOAQUIM PEREIRA DOS SANTOS	13/02/2020	RECANTO INFANTIL CURUMIM S/C LTDA	GRUPO 2 - Integral
5	LORENA FELIX MARTONETO	10/12/2019	RECANTO INFANTIL CURUMIM S/C LTDA	GRUPO 2 - Integral
6	SAMUEL OUROS MONTEIRO	26/11/2019	RECANTO INFANTIL CURUMIM S/C LTDA	GRUPO 2 - Integral
7	LORENA GHIRALDELLI SIBINEL	20/05/2019	RECANTO INFANTIL CURUMIM S/C LTDA	GRUPO 2 - Integral

REYNALDO DE MONTALVAO BASILE PROF EMEB

GRUPO 1 - Integral				
1	CECILIA SOUZA VEIGA	30/08/2020	REYNALDO DE MONTALVAO BASILE PROF I	GRUPO 1 - Integral
2	MANUELLY DA SILVA MAURICIO DE LIMA	18/04/2020	REYNALDO DE MONTALVAO BASILE PROF I	GRUPO 1 - Integral
3	LIZ DOS SANTOS RIBEIRO	20/11/2020	REYNALDO DE MONTALVAO BASILE PROF I	GRUPO 1 - Integral
4	VITORIA BALESTRIM LOPES	08/09/2020	REYNALDO DE MONTALVAO BASILE PROF I	GRUPO 1 - Integral
5	RAVI GABRIEL MENDES ANTUNES	12/03/2021	REYNALDO DE MONTALVAO BASILE PROF I	GRUPO 1 - Integral
6	MANUELLA REGINA MORIKAWA FERREIRA	27/05/2020	REYNALDO DE MONTALVAO BASILE PROF I	GRUPO 1 - Integral
7	LUIS FELIPE ARAUJO PEREIRA	19/01/2021	REYNALDO DE MONTALVAO BASILE PROF I	GRUPO 1 - Integral
8	ANTONY CARDOSO DE OLIVEIRA	08/05/2020	REYNALDO DE MONTALVAO BASILE PROF I	GRUPO 1 - Integral
9	IZZIE VITORIA GUEDES DE OLIVEIRA	09/10/2020	REYNALDO DE MONTALVAO BASILE PROF I	GRUPO 1 - Integral

SABER KIDS

GRUPO 1 - Integral				
1	MATEUS VITOR CANDIDO DE OLIVEIRA	21/06/2020	SABER KIDS	GRUPO 1 - Integral
GRUPO 2 - Integral				
1	BERNARDO HENRIQUE MANTOVANI	08/08/2019	SABER KIDS	GRUPO 2 - Integral
2	GAEL FERRARI DE OLIVEIRA BASTOS	15/11/2019	SABER KIDS	GRUPO 2 - Integral
3	JOYCE MOTA GOMES	03/02/2020	SABER KIDS	GRUPO 2 - Integral
4	KALEO RODRIGUES DE SOUSA	20/04/2019	SABER KIDS	GRUPO 2 - Integral
5	LUCCA DAMASIO E SILVA	12/11/2019	SABER KIDS	GRUPO 2 - Integral
6	IKKI COUTO CASTRO FREITAS	02/12/2019	SABER KIDS	GRUPO 2 - Integral



EDUCAÇÃO

Prefeitura Municipal de Jundiaí

Data: 21/12/2021

AC - Controle Acadêmico

Hora: 08:59:00

Lista de Espera (em ordem de chamada)

SABER KIDS

7	FILIFE MARQUES GATZ	29/07/2019	SABER KIDS	GRUPO 2 - Integral
8	LUCCA SOUZA LOPES	12/07/2019	SABER KIDS	GRUPO 2 - Integral
9	JULIA TRIENTINI COSTA	13/10/2019	SABER KIDS	GRUPO 2 - Integral
10	ARTHUR SILVA DE TOLEDO	30/05/2019	SABER KIDS	GRUPO 2 - Integral
11	MATHEUS RODRIGUES CUBAS	21/02/2020	SABER KIDS	GRUPO 2 - Integral

TERECO TECO

BERCARIO 1 - Integral				
1	ASAFE VENTURA ALMEIDA	24/06/2021	TERECO TECO	BERCARIO 1 - Integral
2	LORENA XAVIER DA SILVA	21/05/2021	TERECO TECO	BERCARIO 1 - Integral
GRUPO 1 - Integral				
1	LARA EDUARDA SILVEIRA SOUZA	01/09/2020	TERECO TECO	GRUPO 1 - Integral
2	RAVI LUCCA DUARTE SILVA	12/01/2021	TERECO TECO	GRUPO 1 - Integral
3	THEODORO GARONI AUGUSTO DOS SANTOS	08/05/2020	TERECO TECO	GRUPO 1 - Integral
GRUPO 2 - Integral				
1	ETHAN DAVID	02/09/2019	TERECO TECO	GRUPO 2 - Integral
2	JOAO PEDRO ALVES SALES	01/12/2019	TERECO TECO	GRUPO 2 - Integral
3	GABRIEL DE VASCONCELOS CONDICELI	22/01/2020	TERECO TECO	GRUPO 2 - Integral
4	THALLES VICTOR MINGOTE SOUZA	12/01/2020	TERECO TECO	GRUPO 2 - Integral
5	ALICIA SANTOS DIAS	08/07/2019	TERECO TECO	GRUPO 2 - Integral
6	ARTHUR HENRIQUE SOUZA BATISTA	10/04/2019	TERECO TECO	GRUPO 2 - Integral
7	GUSTAVO HENRIQUE DA SILVA LAURINDO	03/12/2019	TERECO TECO	GRUPO 2 - Integral

WALDEMIR SAVOY PROF EMEB

BERCARIO 1 - Integral				
1	THAYLA RODRIGUES DE FONTES	24/05/2021	WALDEMIR SAVOY PROF EMEB	BERCARIO 1 - Integral
2	SARAH SILVA NOVAES MANTOVANI	03/09/2021	WALDEMIR SAVOY PROF EMEB	BERCARIO 1 - Integral
3	HELOISA MOLOGNONI DOS SANTOS	21/07/2021	WALDEMIR SAVOY PROF EMEB	BERCARIO 1 - Integral
4	EZEQUIEL NOBERTO SILVA	22/09/2021	WALDEMIR SAVOY PROF EMEB	BERCARIO 1 - Integral
GRUPO 1 - Integral				
1	LAURA MEDEIROS SILVA	15/01/2021	WALDEMIR SAVOY PROF EMEB	GRUPO 1 - Integral
2	MURILO GONCALVES BEZERRA	02/01/2021	WALDEMIR SAVOY PROF EMEB	GRUPO 1 - Integral
3	JOAO ANTONIO AVILA FANTINELI	02/04/2020	WALDEMIR SAVOY PROF EMEB	GRUPO 1 - Integral
4	FELIPE GARCIA KLEIN	09/01/2021	WALDEMIR SAVOY PROF EMEB	GRUPO 1 - Integral
5	ALICE LEMES ROSA	04/03/2021	WALDEMIR SAVOY PROF EMEB	GRUPO 1 - Integral
6	HELENA COSTA	16/11/2020	WALDEMIR SAVOY PROF EMEB	GRUPO 1 - Integral
7	GABRIEL RODRIGUES PINHEIRO	19/02/2021	WALDEMIR SAVOY PROF EMEB	GRUPO 1 - Integral
8	SOPHYA EMANUELLY ALVES DE LIMA	20/03/2021	WALDEMIR SAVOY PROF EMEB	GRUPO 1 - Integral
9	HELOISA VENANCIO	18/02/2021	WALDEMIR SAVOY PROF EMEB	GRUPO 1 - Integral
10	KAUA CORREIA SOUZA	06/12/2020	WALDEMIR SAVOY PROF EMEB	GRUPO 1 - Integral
11	PIETRA GUEDES STEFANIN	12/01/2021	WALDEMIR SAVOY PROF EMEB	GRUPO 1 - Integral
12	ANA LAURA MORAES ALBUQUERQUE	29/08/2020	WALDEMIR SAVOY PROF EMEB	GRUPO 1 - Integral
GRUPO 2 - Integral				
1	LORENZO MARTINS RAMOS	02/11/2019	WALDEMIR SAVOY PROF EMEB	GRUPO 2 - Integral
2	HELENA RODRIGUES DE CUBAS	31/01/2020	WALDEMIR SAVOY PROF EMEB	GRUPO 2 - Integral
3	MIGUEL BERCI	18/09/2019	WALDEMIR SAVOY PROF EMEB	GRUPO 2 - Integral
4	KAIO DA SILVA GOMES	14/10/2019	WALDEMIR SAVOY PROF EMEB	GRUPO 2 - Integral
5	ARTHUR LUCCA SOUZA ALTAFINI	28/12/2019	WALDEMIR SAVOY PROF EMEB	GRUPO 2 - Integral
6	ABNER DE LIMA MONTEIRO	11/06/2019	WALDEMIR SAVOY PROF EMEB	GRUPO 2 - Integral



EDUCAÇÃO

Prefeitura Municipal de Jundiaí

Data: 21/12/2021

AC - Controle Acadêmico

Hora: 08:59:00

Lista de Espera (em ordem de chamada)

WILMA NALIN FAVARO EMEB

GRUPO 1 - Integral				
1	CLARA SOUZA OLIVEIRA SILVA	13/09/2020	WILMA NALIN FAVARO EMEB	GRUPO 1 - Integral
2	ARTHUR LIMA DE OLIVEIRA	02/09/2020	WILMA NALIN FAVARO EMEB	GRUPO 1 - Integral
3	ARTHUR MOREIRA ANDRE	21/10/2020	WILMA NALIN FAVARO EMEB	GRUPO 1 - Integral
4	CATARINA BURIL RAYMUNDO	02/04/2020	WILMA NALIN FAVARO EMEB	GRUPO 1 - Integral
GRUPO 2 - Integral				
1	DANIEL FELIPE BOCANERA	13/07/2019	WILMA NALIN FAVARO EMEB	GRUPO 2 - Integral
2	KEVIN NUNES RIBEIRO	03/04/2019	WILMA NALIN FAVARO EMEB	GRUPO 2 - Integral
3	VALENTINA MIOTO DE QUEIROZ MENDES	03/03/2020	WILMA NALIN FAVARO EMEB	GRUPO 2 - Integral
4	THEO DOMINGUES SOARES	10/02/2020	WILMA NALIN FAVARO EMEB	GRUPO 2 - Integral

ASSISTÊNCIA E DESENVOLVIMENTO SOCIAL

ERRATA - EDITAL UGADS 29 DE OUTUBRO DE 2021
ÓRGÃO INTERESSADO: UGADS
CHAMAMENTO PÚBLICO UGADS/COMDIPI Nº 05/2021 PROCESSO
SEI Nº 12982/2021

Devido à duplicidade nos itens B e H do no anexo VIII. Saliemos que a duplicidade não interfere na soma final dos itens.

ANEXO VIII

CRITÉRIOS DE ANÁLISES DAS PROPOSTAS

As propostas serão analisadas de acordo com os seguintes critérios:

Crítérios de Julgamento	Metodologia de Pontuação	Pontuação máxima por item
(A) Adequação da proposta ao edital e política do idoso	0 (zero): Não atendeu	04(quatro) pontos
	2 (dois): Atende parcialmente	
	4 (quatro): Atendeu plenamente – A OSC apresentou proposta inteiramente adequada ao solicitado nos itens do edital e à política do idoso	
(B) Clareza e coerência no detalhamento do Projeto (O detalhamento se configurará na análise geral da proposta, sobretudo na relação e nexo entre seus itens).	0 (zero): Não atendeu	04 (quatro) pontos
	2 (dois): Atende parcialmente	
	4 (quatro): Atende plenamente - A OSC apresentou proposta com texto claro e coerente quanto ao detalhamento do serviço a ser executado	
(C) Clareza e adequação dos processos de monitoramento e avaliação que serão utilizados durante a execução do Projeto	0 (zero): Não atendeu	04 (quatro) pontos
	2 (dois): Atende parcialmente	
	4 (quatro): Atendeu plenamente - A OSC apresentou proposta com processos de monitoramento e avaliação claros e adequados ao projeto a ser executado	
D) Estratégias metodológicas compatíveis com o alcance dos objetivos do projeto a ser executado	0 (zero): Não atendeu	04 (quatro) pontos
	2 (dois): Atende parcialmente	
	4 (quatro): Atendeu plenamente - A OSC apresentou proposta com estratégias metodológicas compatíveis com o alcance dos objetivos do projeto a ser executado	
(E) Descrição pormenorizada das instalações físicas, equipamentos e mobiliários disponíveis para a realização do objeto da parceria a ser celebrada.	0 (zero): Não atende	02(dois) pontos
	1(um): Atende parcialmente	
	2(dois): Atende plenamente	

(F) Indicação dos resultados que se pretende alcançar em decorrência da parceria (metas a serem atingidas, indicadores e prazos para execução das ações)	0 (zero): Não atende	02(dois) pontos
	1(um): Atende parcialmente	
(G) Demonstração da capacidade de articulação . A proposta possui definição de fluxos locais para o relacionamento entre a rede de serviços do Município de Jundiaí, com vistas ao atendimento integrado, evitando a fragmentação e/ou sobreposição de ações.	0 (zero): Não atende	02 (dois) pontos
	1 (um): Atende parcialmente	
(H) Equipe profissional mínima com vínculo empregatício adequado à execução do objeto	0 (zero): Não atende	04 (quatro) pontos
	2 (dois): Atende parcialmente	
	04 (quatro): atende plenamente	

Descrição do Peso no Cálculo:

§1º - Para aferição da nota, será atribuída pontuação de 0 (zero), 2 (dois) ou 4 (quatro) para os itens "A", "B" e "C", "D", "H" sendo:

- I. 0 (zero): não atende;
- II. 2 (dois): atende parcialmente;
- III. 4 (quatro): atende plenamente.

§2º- No item "E", "F", "G" serão atribuídos: 0 (zero) ou 1 (um), 2 (dois) sendo:

- I. 0 (zero): não atende;
- II. 1 (um): atende parcialmente;
- III. 2 (dois): atende plenamente.

§3º - Conceitos de Adequação:

Não Atende: texto apresentando informações antagônicas e erros graves na abordagem do objeto ou não abordando o objeto indicado; as informações não correspondem ao solicitado no edital.

Atende Parcialmente: texto com informações incompletas, não possibilitando a compreensão do objeto como um todo, coerência do objeto com os serviços propostos incompletos.

Atende Plenamente: Texto com informações completas sobre o objeto da parceria, tecnicamente compatíveis e atendimento as prescrições do Edital: domínio sobre o tema, coerência e integração da proposta com a estrutura especificada no edital, clareza e objetividade da exposição.

§4º - A nota final corresponderá à soma dos pontos obtidos em cada um dos itens, sendo a pontuação máxima de 26 (vinte e seis) pontos.

§5º - Serão desclassificadas as propostas que:

I. Apresentarem nota final igual ou inferior a 13 (treze) pontos.

§6º - Os casos de empate serão analisados de acordo com os critérios abaixo, na seguinte ordem:

- I. maior nota no item (A) ;
- II. maior nota no item (B);
- III. maior nota no item (C) ;
- IV. maior nota no item (H);

V. maior tempo de abertura no Cadastro Nacional de Pessoas Jurídicas - CNPJ de sua matriz.



ASSISTÊNCIA E DESENVOLVIMENTO SOCIAL

§7º O valor da proposta não será objeto de pontuação e classificação, mas serão rejeitadas aquelas despesas que não possuam nexo de causalidade, conformidade com o objeto da parceria e o cumprimento das normas pertinentes.

MARIA BRANT DE CARVALHO FALCÃO
Gestora da Unidade de Assistência e Desenvolvimento Social

ATO DE DIVULGAÇÃO DE CLASSIFICAÇÃO

CHAMAMENTO PÚBLICO Nº 06/21 - destinado a selecionar organização da sociedade civil para firmar parceria, a ser financiada com recursos do Fundo Municipal dos Direitos da Pessoa Idosa (FUMDIPI), objetivando a execução de programas e projetos de apoio à pessoa idosa, visando execução de atividades na área de garantia de direitos fundamentais enfatizando ações de intergeracionalidade e que favoreçam o desenvolvimento e/ou recuperação cognitiva e/ou atividades de lazer. Processo SEI nº 12992/2021

A Comissão de Seleção, dentro de suas atribuições, conferidas pela Portaria nº 119, de 27 de maio de 2021, publicada na Imprensa Oficial do Município 4920 em 09 de Junho de 2021, reunida na data de 18 de Outubro de 2021, às 10h, em reunião virtual realizada por meio do Google Meet:

CONSIDERANDO a análise das propostas ocorridas em sessões privadas em 14/12 e 16/12/2021. RESOLVE:

Publicar a classificação final:

1-) Associação Beneficente das Irmãs de São Vicente de Paulo de Gysegem - Lar Nossa Senhora das Graças

Crerios de Julgamento	Metodologia de Pontuao	Pontuao
(A) Adequao da proposta ao edital e poltica do idoso	0 (zero): No atendeu	4 (quatro) pontos
	2 (dois): Atende parcialmente	
	4 (Quatro): Atendeu plenamente - A OSC apresentou proposta inteiramente adequada ao solicitado nos itens do edital e a poltica do idoso	
(B) Clareza e coerncia no detalhamento do Projeto (O detalhamento se configurará na anlise geral da proposta, sobretudo na relao e nexo entre seus itens).	0 (zero): No atendeu	4 (quatro) pontos
	2 (dois): Atende parcialmente	
	4 (quatro): Atendeu plenamente - A OSC apresentou proposta com texto claro e coerente quanto ao detalhamento do servio a ser executado	
(C) Clareza e adequao dos processos de monitoramento e avaliao que sero utilizados durante a execuo do Projeto	0 (zero): No atendeu	4 (quatro) pontos
	2 (dois): Atende parcialmente	
	4 (quatro): Atendeu plenamente - A OSC apresentou proposta com processos de monitoramento e avaliao claros e adequados ao projeto a ser executado	
D) Estratgias metodolgicas compatveis com o alcance dos objetivos do projeto a ser executado	0 (zero): No atendeu	4 (quatro) pontos
	2 (dois): Atende parcialmente	
	4 (quatro): Atendeu plenamente - A OSC apresentou proposta com estratgias metodolgicas compatveis com o alcance dos objetivos do projeto a ser executado	
E) Descrio pormenorizada das instalaes fsicas, equipamentos e mobiliários disponveis para a realizao do objeto da parceria a ser celebrada.	0 (zero): No atende	2 (dois) pontos
	1(um): Atende parcialmente	
(F) Indicao dos resultados que se pretende alcançar em decorrncia da parceria (metas a serem atingidas, indicadores e prazos para execuo das aes)	0 (zero): No atende	2 (dois) pontos
	1(um): Atende parcialmente	
	2 (dois): Atende plenamente	

(G) Demonstrao da capacidade de articulao . A proposta possui definio de fluxos locais para o relacionamento entre a rede de servios do Municpio de Jundiá, com vistas ao atendimento integrado, evitando a fragmentao e/ou sobreposio de aes.	0 (zero): No atende	1 (um) ponto
	1 (um): Atende parcialmente	
(H) Equipe profissional mnima com vnculo empregatcio adequado a execuo do objeto.	0 (zero): No atende	4 (quatro) pontos
	2 (dois): Atende parcialmente	
	04 (quatro): atende plenamente	

2) Cidade Vicentina Frederico Ozanam

Crerios de Julgamento	Metodologia de Pontuao	Pontuao
(A) Adequao da proposta ao edital e poltica do idoso	0 (zero): No atendeu	4 (quatro) pontos
	2 (dois): Atende parcialmente	
	4 (Quatro): Atendeu plenamente - A OSC apresentou proposta inteiramente adequada ao solicitado nos itens do edital e a poltica do idoso	
	4 (Quatro): Atendeu plenamente - A OSC apresentou proposta com texto claro e coerente quanto ao detalhamento do servio a ser executado	
(B) Clareza e coerncia no detalhamento do Projeto (O detalhamento se configurará na anlise geral da proposta, sobretudo na relao e nexo entre seus itens).	0 (zero): No atendeu	4 (quatro) pontos
	2 (dois): Atende parcialmente	
	4 (quatro): Atendeu plenamente - A OSC apresentou proposta com texto claro e coerente quanto ao detalhamento do servio a ser executado	
(C) Clareza e adequao dos processos de monitoramento e avaliao que sero utilizados durante a execuo do Projeto	0 (zero): No atendeu	4 (quatro) pontos
	2 (dois): Atende parcialmente	
	4 (quatro): Atendeu plenamente - A OSC apresentou proposta com processos de monitoramento e avaliao claros e adequados ao projeto a ser executado	
D) Estratgias metodolgicas compatveis com o alcance dos objetivos do projeto a ser executado	0 (zero): No atendeu	4 (quatro) pontos
	2 (dois): Atende parcialmente	
	4 (quatro): Atendeu plenamente - A OSC apresentou proposta com estratgias metodolgicas compatveis com o alcance dos objetivos do projeto a ser executado	
E) Descrio pormenorizada das instalaes fsicas, equipamentos e mobiliários disponveis para a realizao do objeto da parceria a ser celebrada.	0 (zero): No atende	2 (dois) pontos
	1(um): Atende parcialmente	
(F) Indicao dos resultados que se pretende alcançar em decorrncia da parceria (metas a serem atingidas, indicadores e prazos para execuo das aes)	0 (zero): No atende	2 (dois) pontos
	1(um): Atende parcialmente	
(G) Demonstrao da capacidade de articulao . A proposta possui definio de fluxos locais para o relacionamento entre a rede de servios do Municpio de Jundiá, com vistas ao atendimento integrado, evitando a fragmentao e/ou sobreposio de aes.	0 (zero): No atende	0 (zero) pontos
	1 (um): Atende parcialmente	
	2 (dois): Atende plenamente	
(H) Equipe profissional mnima com vnculo empregatcio adequado a execuo do objeto.	0 (zero): No atende	4 (quatro) pontos
	2 (dois): Atende parcialmente	
	04 (quatro): atende plenamente	

3) ASSOCIAO ACOLHIMENTO BOM PASTOR



ASSISTÊNCIA E DESENVOLVIMENTO SOCIAL

Crerios de Julgamento	Metodologia de Pontuaao	Pontuaao			
(A) Adequaao da proposta ao edital e poltica do idoso	0 (zero): No atendeu	4 (quatro) pontos	(C) Clareza e adequaao dos processos de monitoramento e avaliao que sero utilizados durante a execuaao do Projeto	0 (zero): No atendeu	0 (zero) pontos
	2 (dois): Atende parcialmente			2 (dois): Atende parcialmente	
	4 (quatro): Atendeu plenamente – A OSC apresentou proposta inteiramente adequada ao solicitado nos itens do edital e a poltica do idoso			4 (quatro): Atendeu plenamente – A OSC apresentou proposta com processos de monitoramento e avaliao claros e adequados ao projeto a ser executado	
(B) Clareza e coerencia no detalhamento do Projeto (O detalhamento se configurara na analise geral da proposta, sobretudo na relaaao e nexa entre seus itens).	0 (zero): No atendeu	4 (quatro) pontos	D) Estrategias metodologicas compativeis com o alcance dos objetivos do projeto a ser executado	0 (zero): No atendeu	2 (dois) pontos
	2 (dois): Atende parcialmente			2 (dois): Atende parcialmente	
	4 (quatro): Atendeu plenamente – A OSC apresentou proposta com texto claro e coerente quanto ao detalhamento do servico a ser executado			4 (quatro): Atendeu plenamente – A OSC apresentou proposta com estrategias metodologicas compativeis com o alcance dos objetivos do projeto a ser executado	
(C) Clareza e adequaao dos processos de monitoramento e avaliao que sero utilizados durante a execuaao do Projeto	0 (zero): No atendeu	4 (quatro) pontos	E) Descriao pormenorizada das instalaaoes fisicas, equipamentos e mobiliarios disponiveis para a realizaaao do objeto da parceria a ser celebrada.	0 (zero): No atende	1 (um) ponto
	2 (dois): Atende parcialmente			1(um): Atende parcialmente	
	4 (quatro): Atendeu plenamente – A OSC apresentou proposta com processos de monitoramento e avaliao claros e adequados ao projeto a ser executado			2(dois): Atende plenamente	
D) Estrategias metodologicas compativeis com o alcance dos objetivos do projeto a ser executado	0 (zero): No atendeu	4 (quatro) pontos	(F) Indicaao dos resultados que se pretende alcanar em decorrencia da parceria (metas a serem atingidas, indicadores e prazos para execuaao das aaoes)	0 (zero): No atende	1 (um) ponto
	2 (dois): Atende parcialmente			1(um): Atende parcialmente	
	4 (quatro): Atendeu plenamente – A OSC apresentou proposta com estrategias metodologicas compativeis com o alcance dos objetivos do projeto a ser executado			2 (dois): Atende plenamente	
E) Descriao pormenorizada das instalaaoes fisicas, equipamentos e mobiliarios disponiveis para a realizaaao do objeto da parceria a ser celebrada.	0 (zero): No atende	2 (dois) pontos	(G) Demonstraao da capacidade de articulaao . A proposta possui definiao de fluxos locais para o relacionamento entre a rede de servicos do Municipio de Jundiaa, com vistas ao atendimento integrado, evitando a fragmentaao e/ou sobreposicao de aaoes.	0 (zero): No atende	1 (um) ponto
	1(um): Atende parcialmente			1 (um): Atende parcialmente	
	2(dois): Atende plenamente			2 (dois): Atende plenamente	
(F) Indicaao dos resultados que se pretende alcanar em decorrencia da parceria (metas a serem atingidas, indicadores e prazos para execuaao das aaoes)	0 (zero): No atende	2 (dois) pontos	(H) Equipe profissional minima com vinculo empregaticio adequado a execuaao do objeto.	0 (zero): No atende	0 (zero) pontos
	1(um): Atende parcialmente			2 (dois): Atende parcialmente	
	2 (dois): Atende plenamente			04 (quatro): atende plenamente	
(G) Demonstraao da capacidade de articulaao . A proposta possui definiao de fluxos locais para o relacionamento entre a rede de servicos do Municipio de Jundiaa, com vistas ao atendimento integrado, evitando a fragmentaao e/ou sobreposicao de aaoes.	0 (zero): No atende	2 (dois) pontos	5) CCVH - CENTRO COMUNITARIO VILA HORTOLANDIA	0 (zero): No atende	4 (quatro) pontos
	1 (um): Atende parcialmente			2 (dois): Atende parcialmente	
	2 (dois): Atende plenamente			4 (quatro): Atendeu plenamente – A OSC apresentou proposta inteiramente adequada ao solicitado nos itens do edital e a poltica do idoso	
(H) Equipe profissional minima com vinculo empregaticio adequado a execuaao do objeto.	0 (zero): No atende	4 (quatro) pontos	(B) Clareza e coerencia no detalhamento do Projeto (O detalhamento se configurara na analise geral da proposta, sobretudo na relaaao e nexa entre seus itens).	0 (zero): No atendeu	4 (quatro) pontos
	2 (dois): Atende parcialmente			2 (dois): Atende parcialmente	
	04 (quatro): atende plenamente			4 (quatro): Atendeu plenamente – A OSC apresentou proposta com texto claro e coerente quanto ao detalhamento do servico a ser executado	

4) CASA SANTA MARTA

Crerios de Julgamento	Metodologia de Pontuaao	Pontuaao
(A) Adequaao da proposta ao edital e poltica do idoso	0 (zero): No atendeu	2 (dois) pontos
	2 (dois): Atende parcialmente	
	4 (Quatro): Atendeu plenamente – A OSC apresentou proposta inteiramente adequada ao solicitado nos itens do edital e a poltica do idoso	
(B) Clareza e coerencia no detalhamento do Projeto (O detalhamento se configurara na analise geral da proposta, sobretudo na relaaao e nexa entre seus itens).	0 (zero): No atendeu	0 (zero) pontos
	2 (dois): Atende parcialmente	
	4 (quatro): Atendeu plenamente – A OSC apresentou proposta com texto claro e coerente quanto ao detalhamento do servico a ser executado	

Crerios de Julgamento	Metodologia de Pontuaao	Pontuaao
(A) Adequaao da proposta ao edital e poltica do idoso	0 (zero): No atendeu	4 (quatro) pontos
	2 (dois): Atende parcialmente	
	4 (Quatro): Atendeu plenamente – A OSC apresentou proposta inteiramente adequada ao solicitado nos itens do edital e a poltica do idoso	
(B) Clareza e coerencia no detalhamento do Projeto (O detalhamento se configurara na analise geral da proposta, sobretudo na relaaao e nexa entre seus itens).	0 (zero): No atendeu	4 (quatro) pontos
	2 (dois): Atende parcialmente	
	4 (quatro): Atendeu plenamente – A OSC apresentou proposta com texto claro e coerente quanto ao detalhamento do servico a ser executado	
(C) Clareza e adequaao dos processos de monitoramento e avaliao que sero utilizados durante a execuaao do Projeto	0 (zero): No atendeu	4 (quatro) pontos
	2 (dois): Atende parcialmente	
	4 (quatro): Atendeu plenamente – A OSC apresentou proposta com processos de monitoramento e avaliao claros e adequados ao projeto a ser executado	



ASSISTÊNCIA E DESENVOLVIMENTO SOCIAL

D) Estratégias metodológicas compatíveis com o alcance dos objetivos do projeto a ser executado	0 (zero): Não atendeu	2 (dois) pontos
	2 (dois): Atende parcialmente	
	4 (quatro): Atendeu plenamente	
	- A OSC apresentou proposta com estratégias metodológicas compatíveis com o alcance dos objetivos do projeto a ser executado	
E) Descrição pormenorizada das instalações físicas, equipamentos e mobiliários disponíveis para a realização do objeto da parceria a ser celebrada.	0 (zero): Não atende	2 (dois) pontos
	1(um): Atende parcialmente	
	2(dois): Atende plenamente	
(F) Indicação dos resultados que se pretende alcançar em decorrência da parceria (metas a serem atingidas, indicadores e prazos para execução das ações)	0 (zero): Não atende	1 (um) ponto
	1(um): Atende parcialmente	
	2 (dois): Atende plenamente	
(G) Demonstração da capacidade de articulação . A proposta possui definição de fluxos locais para o relacionamento entre a rede de serviços do Município de Jundiá, com vistas ao atendimento integrado, evitando a fragmentação e/ou sobreposição de ações.	0 (zero): Não atende	2 (dois) pontos
	1 (um): Atende parcialmente	
	2 (dois): Atende plenamente	
(H) Equipe profissional mínima com vínculo empregatício adequado à execução do objeto.	0 (zero): Não atende	2 (dois) pontos
	2 (dois): Atende parcialmente	
	04 (quatro): atende plenamente	

situação de rua.

CONSIDERANDO Resolução SEDS - 33, de 4-12-2020 que estabelece critérios para cofinanciamento emergencial para os serviços de Proteção Social Especial de Alta Complexidade.

CONSIDERANDO Resolução SEDS-02, de 10-3-2020 que Dispõe sobre Normas Complementares para as transferências de recursos do Fundo Estadual de Assistência Social- FEAS aos Fundos Municipais de Assistência Social- FMAS e dá providências correlatas

CONSIDERANDO as prioridades apresentadas pela Gestão Municipal para a alteração da reprogramação do Recurso Estadual

RESOLVE:

Art. 1º - Aprovar a proposta feita pela Unidade de Gestão de Assistência e Desenvolvimento Social sobre alteração na reprogramação dos recursos 2020, oriundos da Resolução 33/2020: Casa Sol R\$ 50.000,00 para R\$ 32.426,34; Família Acolhedora de R\$ 20.000,00 para R\$ 6.071,50; Casa Santa Marta Republica de R\$ 70.000,00 para R\$ 55.971,16; Unidade de Acolhimento provisório pandemia e noites frias de R\$ 110.000,00 para R\$ 104.531,00 e Serviços de Obras Sociais -SOS de R\$ 0,00 para R\$ 41.000,00.

Art. 2º - Considerando as alterações do artigo 1º e os valores reprogramados das Resoluções 10/2020 e 17/2020, que não sofreram alterações, teremos no PMASweb, na coluna recursos reprogramados: Abrigo Casa Sol: R\$ 32.426,34; Família acolhedora R\$ 6.071,50; Unidade de Acolhimento Provisório pandemia e noites frias R\$ 114.531,00; Vila Dignidade R\$ 838,60; Casa de Nazaré R\$ 30.000,00; Associação Pestalozzi Sumaré - Residência inclusiva R\$ 30.000,00; Santa Marta Republica R\$ 55.971,16; Casa Transitória Nossa Senhora Aparecida R\$ 30.000,00; Serviço de Obras Sociais R\$ 41.000,00

Art. 3º - Esta Resolução entra em vigor a partir da data da deliberação da plenária, revogando-se as disposições em contrário.

Jundiá, 07 de dezembro de 2021

Luiz Guilherme Fushini Camargo

Vice-Presidente do Conselho Municipal de Assistência Social

FUMAS

ATO NORMATIVO Nº 84, de 15 de dezembro de 2021.

JOSÉ GALVÃO BRAGA CAMPOS, Superintendente da Fundação Municipal de Ação Social – FUMAS, Jundiá, Estado de São Paulo, no uso de suas atribuições legais, e face ao que consta nos autos do Processo administrativo nº 228-9/2017;

RESOLVE:

Artigo 1º - Autorizar a CESSÃO da servidora DENISE DE OLIVEIRA ANZOLIN, Atendente de Serviço Funerário, pertencente ao quadro de pessoal estatutário desta Fundação, para prestar serviços junto à Unidade de Inovação e Relação com o Cidadão da Prefeitura do Município de Jundiá/SP, nos termos do que dispõe o art. 51 da Lei Complementar nº 499, de 22 de dezembro de 2010, sem prejuízo dos vencimentos, no período correspondente de 01/01/2022 a 31/12/2022.

Artigo 2º - Este Ato Normativo entra em vigor na data de sua publicação.

Fundação Municipal de Ação Social – FUMAS

JOSÉ GALVÃO BRAGA CAMPOS

Superintendente

EDITAL Nº 205, de 16 de DEZEMBRO de 2021.

JOSÉ GALVÃO BRAGA CAMPOS, Superintendente da FUNDAÇÃO MUNICIPAL DE AÇÃO SOCIAL - FUMAS, Jundiá, Estado de São Paulo, no uso de suas atribuições legais, conforme o disposto na Lei Municipal nº 7.828/2012 e LC 499/2010 e alterações, e em face do que consta no Processo FUMAS nº 66-5/2021;

FAZ SABER que, conforme relatório elaborado pelo Departamento de Planejamento Gestão e Finanças/Seção de Pessoal, os servidores abaixo relacionados foram considerados APTOS à progressão referente ao mês de novembro/2021 conforme dispõe o Decreto nº 24.344, de 12 de abril de 2013, a saber:

Aparecida Cartier Sena

Organização da Sociedade Civil	Pontuação	Situação
Associação Acolhimento Bom Pastor	26 (Vinte e seis) pontos	Habilitada
Associação Beneficente das Irmãs de São Vicente de Paulo de Gysegem - Lar Nossa Senhora das Graças	25 (Vinte e cinco) pontos	Habilitada
Cidade Vicentina Frederico Ozanam	24 (Vinte e quatro) pontos	Habilitada
Centro Comunitário da Vila Hortolândia	21 (Vinte e um) pontos	Habilitada
Casa Santa Marta	7 (sete) pontos	Desabilitada

E informar que fica aberto o prazo de 05 (cinco) dias úteis para a interposição de recursos, nos termos do item 6.5 do Edital, a contar desta publicação.

Comissão de Seleção

Resolução CMAS nº 643 de 07 de dezembro de 2021

Dispõe sobre a alteração da reprogramação do recursos estadual de 2020 de contas oriundas do Fundo Estadual de Assistência Social - FEAS repassados ao Fundo Municipal de Assistência Social de Jundiá.

O Conselho Municipal de Assistência Social do Município de Jundiá, no uso de suas atribuições que lhe confere a Lei Municipal 8.265 de 16 de julho de 2014 e com base nas deliberações tomadas na reunião extraordinária de 07 de dezembro de 2021.

CONSIDERANDO a Resolução SEDS - 10, de 8-5-2020 (Diário Oficial de 12 de maio de 2020) que Estabelece critérios para cofinanciamento emergencial para os serviços de acolhimento institucional para idosos

CONSIDERANDO a Resolução SEDS - 17, de 19-6-2020 que Dispõe sobre o repasse financeiro emergencial de recursos estaduais e a transferência de insumos materiais recebidos por doações da iniciativa privada, para a implantação de alojamentos provisórios, prioritariamente para a população em



FUMAS

Cassiano Ricardo Palmerini

Município.

Para que não se alegue ignorância faz baixar o presente Edital, que será afixado no local de costume e publicado pela Imprensa Oficial do Município.

Fundação Municipal de Ação Social – FUMAS
JOSÉ GALVÃO BRAGA CAMPOS
Superintendente

EDITAL Nº 206, de 16 de dezembro de 2.021.

JOSÉ GALVÃO BRAGA CAMPOS, Superintendente da FUNDAÇÃO MUNICIPAL DE AÇÃO SOCIAL - FUMAS, Jundiaí, Estado de São Paulo, no uso de suas atribuições legais, e considerando a exigência do Egrégio Tribunal de Contas do Estado de São Paulo, FAZ SABER que, nos termos da Lei Municipal nº 8.759, de 15 de fevereiro de 2017, foi concedido o auxílio moradia à família abaixo indicada:

JD. SÃO CAMILO

NOME	ENDEREÇO	NÚMERO DO PROCESSO
TAMIRES FRANCIELE MARTINS	Vila José Gonzaga Maceno Catarino, nº 72-D, acesso pela Avenida São Camilo, nº 1.029	1.219-9/2021

Para que não se alegue ignorância faz baixar o presente Edital, que será afixado no local de costume e publicado pela Imprensa Oficial do Município.

Fundação Municipal de Ação Social – FUMAS
JOSÉ GALVÃO BRAGA CAMPOS
Superintendente

EDITAL Nº 208, de dezembro de 2.021.

JOSÉ GALVÃO BRAGA CAMPOS, Superintendente da FUNDAÇÃO MUNICIPAL DE AÇÃO SOCIAL - FUMAS, Jundiaí, Estado de São Paulo, no uso de suas atribuições legais, e considerando a exigência do Egrégio Tribunal de Contas do Estado de São Paulo, FAZ SABER que, nos termos da Lei Municipal nº 8.759, de 15 de fevereiro de 2017, foi prorrogado o benefício de Auxílio-Moradia à família abaixo relacionada:

JD. TAMOIO

NOME	ENDEREÇO	NÚMERO DO PROCESSO
IOLANDA MENDES	RUA SANTO INÁCIO DE LOIOLA, F/89	1.627-5/2012 - 2

Para que não se alegue ignorância faz baixar o presente Edital, que será afixado no local de costume e publicado pela Imprensa Oficial do Município.

Fundação Municipal de Ação Social – FUMAS
JOSÉ GALVÃO BRAGA CAMPOS
Superintendente

EDITAL Nº 209, de dezembro de 2.021.

JOSÉ GALVÃO BRAGA CAMPOS, Superintendente da FUNDAÇÃO MUNICIPAL DE AÇÃO SOCIAL - FUMAS, Jundiaí, Estado de São Paulo, no uso de suas atribuições legais, e considerando a exigência do Egrégio Tribunal de Contas do Estado de São Paulo, FAZ SABER que, nos termos da Lei Municipal nº 8.759, de 15 de fevereiro de 2017, foi prorrogado o benefício de Auxílio-Moradia à família abaixo relacionada:

JD. SÃO CAMILO

NOME	ENDEREÇO	NÚMERO DO PROCESSO
GILZA APARECIDA DA CRUZ	RUA IDALINA GONÇALVES, 228	1.875-8/2016-1

Para que não se alegue ignorância faz baixar o presente Edital, que será afixado no local de costume e publicado pela Imprensa Oficial do

Fundação Municipal de Ação Social – FUMAS
JOSÉ GALVÃO BRAGA CAMPOS
Superintendente

EDITAL Nº 210, 17 de dezembro de 2.021.

JOSÉ GALVÃO BRAGA CAMPOS, Superintendente da FUNDAÇÃO MUNICIPAL DE AÇÃO SOCIAL - FUMAS, Jundiaí, Estado de São Paulo, no uso de suas atribuições legais, e considerando a exigência do Egrégio Tribunal de Contas do Estado de São Paulo, FAZ SABER que, nos termos da Lei Municipal nº 8.759, de 15 de fevereiro de 2017, foi prorrogado o benefício de Auxílio-Moradia à família abaixo relacionada:

JD. SÃO CAMILO

NOME	ENDEREÇO	NÚMERO DE PROCESSO
CLEUSA MARIA DOS SANTOS DIAS	RUA BENEDITO BASÍLIO DE SOUZA FILHO, 11	2.056-4/2016

Para que não se alegue ignorância faz baixar o presente Edital, que será afixado no local de costume e publicado pela Imprensa Oficial do Município.

Fundação Municipal de Ação Social – FUMAS
JOSÉ GALVÃO BRAGA CAMPOS
Superintendente

EDITAL Nº 211, 17 de dezembro de 2.021.

JOSÉ GALVÃO BRAGA CAMPOS, Superintendente da FUNDAÇÃO MUNICIPAL DE AÇÃO SOCIAL - FUMAS, Jundiaí, Estado de São Paulo, no uso de suas atribuições legais, e considerando a exigência do Egrégio Tribunal de Contas do Estado de São Paulo, FAZ SABER que, nos termos da Lei Municipal nº 8.759, de 15 de fevereiro de 2017, foi prorrogado o benefício de Auxílio-Moradia à família abaixo relacionada:

JD. SÃO CAMILO

NOME	ENDEREÇO	NÚMERO DE PROCESSO
NILSON MARTINS DE ARAÚJO	RUA IDALINA GONÇALVES DIAS, 131	2.069-7/2016-1

Para que não se alegue ignorância faz baixar o presente Edital, que será afixado no local de costume e publicado pela Imprensa Oficial do Município.

Fundação Municipal de Ação Social – FUMAS
JOSÉ GALVÃO BRAGA CAMPOS
Superintendente

EDITAL Nº 212, 17 de dezembro de 2.021.

JOSÉ GALVÃO BRAGA CAMPOS, Superintendente da FUNDAÇÃO MUNICIPAL DE AÇÃO SOCIAL - FUMAS, Jundiaí, Estado de São Paulo, no uso de suas atribuições legais, e considerando a exigência do Egrégio Tribunal de Contas do Estado de São Paulo, FAZ SABER que, nos termos da Lei Municipal nº 8.759, de 15 de fevereiro de 2017, foi prorrogado o benefício de Auxílio-Moradia à família abaixo relacionada:

JD. SÃO CAMILO

NOME	ENDEREÇO	NÚMERO DE PROCESSO
SAMANTA APARECIDA DOS SANTOS	RUA DE ACESSO NOSSA SENHORA DAS GRAÇAS, Nº 98 - VIELA JOVELINA PEREIRA DA SILVA	1.021/2016-2

Para que não se alegue ignorância faz baixar o presente Edital, que será afixado no local de costume e publicado pela Imprensa Oficial do Município.

Fundação Municipal de Ação Social – FUMAS



FUMAS

JOSÉ GALVÃO BRAGA CAMPOS
Superintendente

EDITAL Nº 213, 17 de dezembro de 2.021.

JOSÉ GALVÃO BRAGA CAMPOS, Superintendente da FUNDAÇÃO MUNICIPAL DE AÇÃO SOCIAL - FUMAS, Jundiaí, Estado de São Paulo, no uso de suas atribuições legais, e considerando a exigência do Egrégio Tribunal de Contas do Estado de São Paulo, FAZ SABER que, nos termos da Lei Municipal nº 8.759, de 15 de fevereiro de 2017, foi prorrogado o benefício de Auxílio-Moradia à família abaixo relacionada:

JD. SÃO CAMILO

NOME	ENDEREÇO	NÚMERO DO PROCESSO
MARIA CÂNDIDA SANTANA	RUA BENEDITO BASÍLIO DE SOUZA FILHO, S/N	2.083-8/2016 -1

Para que não se alegue ignorância faz baixar o presente Edital, que será afixado no local de costume e publicado pela Imprensa Oficial do Município.

Fundação Municipal de Ação Social – FUMAS
JOSÉ GALVÃO BRAGA CAMPOS
Superintendente

ATA DE JULGAMENTO DA FASE DE HABILITAÇÃO

PROCESSO ADMINISTRATIVO N.º: 777-7/2021
REF.: TOMADA DE PREÇOS N.º 01/2021

OBJETO: CONTRATAÇÃO DE EMPRESA ESPECIALIZADA PARA DESENVOLVIMENTO, FORNECIMENTO E APROVAÇÃO DE PROJETOS COMPLEMENTARES DE INFRAESTRUTURA PARA O BAIRRO DO POSTE – JUNDIAÍ/SP.

Após análise dos documentos de habilitação apresentados pelas empresas participantes do certame licitatório em epígrafe e, de acordo com o parecer da Área Técnica, a Comissão de Habilitação e Julgamento de Licitações - CHJL da Fundação Municipal de Ação Social – FUMAS RESOLVE:

- INABILITAR as empresas LEWALE ENGENHARIA – PROJETOS E CONSTRUÇÕES LTDA e GEOTECH CONSTRUÇÃO, ENGENHARIA E PLANEJAMENTO LTDA – EPP, por desatendimento aos itens 3.3.2 e 3.3.2.1 do edital (atestados de capacidade técnica e certidão de acervo técnico apresentados pelos respectivos licitantes não demonstraram execução de projetos de infraestrutura para áreas de, no mínimo, 86.060,00 m², que compreende a 50% do objeto).

- CONCEDER o prazo de 08 (oito) dias úteis, a partir da publicação desta Ata na Imprensa Oficial do Município de Jundiaí, aos licitantes inabilitados para que apresentem nova documentação escoimada dos vícios originais que motivaram a inabilitação, com base no art. 48, § 3º, da Lei Federal n.º 8.666/93.

Diante disso, a CHJL delibera por AGENDAR para o dia 07 de janeiro de 2022, às 09h30min, na Sede da Fundação, localizada na Avenida União dos Ferroviários, 2.222 – Ponte de Campinas – Jundiaí/SP, para que as empresas LEWALE ENGENHARIA – PROJETOS E CONSTRUÇÕES LTDA e GEOTECH CONSTRUÇÃO, ENGENHARIA E PLANEJAMENTO LTDA – EPP apresentem nova documentação (somente aqueles documentos que apresentaram vícios que motivaram a inabilitação) dentro de envelope devidamente fechado, lacrado e rubricado em seu fecho, para continuidade do certame.

JULIANO MARIGHETTO
Presidente da CHJL - Substituto

MARIETTE BERTASSO MAZARO
Membro da CHJL

RUBENS MUSSATTO JUNIOR
Membro da CHJL

FUNDO SOCIAL DE SOLIDARIEDADE

EXTRATO DA JUSTIFICATIVA

Data: 20/12/2021

Processo / SEI nº 021135/2021

Dispensa de Convocação Pública UGCC/FUNSS nº 70/2021

I – Objeto: Doação de 302 (trezentas e duas) cestas básicas, para atendimento às pessoas em vulnerabilidade socioeconômica, conforme Planejamento Estratégico de Enfrentamento dos Impactos Sociais em Jundiaí-COVID-19.

II – Doador: WEIR DO BRASIL LTDA.

III – Fundamento Legal: § 1º e § 7º do art. 2º da Lei nº 8.901, de 08 de fevereiro de 2018, c/c o art. 15 do Decreto Municipal 30.642/2021.

IV – Prazo do Termo de Doação de Bens: a contar da data de sua assinatura até a consumação do objeto da doação.

V – Valor da DOAÇÃO: R\$ 18.237,78 (dezoito mil, duzentos e trinta e sete reais e setenta e oito centavos).

VI – Justificativa: A formalização do referido Termo de Doação de Bens, que não trará quaisquer ônus aos cofres públicos, atenderá as famílias que se encontram em situação de vulnerabilidade social, sendo esta mais uma medida de enfrentamento aos impactos econômicos e sociais causados pela pandemia do COVID-19 no Município.

GUSTAVO L. C. MARYSSAEL DE CAMPOS

Gestor da Casa Civil

PODER LEGISLATIVO

PORTARIA Nº 4330, DE 17 DE DEZEMBRO DE 2021

Designa a funcionária RENATA CRISTINA CAMILO RODRIGUES DE SOUZA, Agente de Serviços Técnicos, para exercer, em substituição, o cargo em comissão de Diretor Legislativo, durante o impedimento do titular, no período de 03 a 12 de janeiro de 2022.

PORTARIA Nº 4331, DE 17 DE DEZEMBRO DE 2021

Designa o funcionário LUCAS MARQUES LUSVARGHI, Agente de Serviços Técnicos, para exercer, em substituição, o cargo em comissão de Diretor Financeiro, durante o impedimento da titular, no período de 03 a 12 de janeiro de 2022.

TERMO DE RATIFICAÇÃO (Processo nº 87.327)

(Art. 26, “caput”, da Lei Federal nº 8.666/93)

Em conformidade com os elementos do Processo nº 87.327, cujo objeto é a prestação de serviços técnicos especializados de planejamento, organização e execução do Concurso Público para o cargo de Procurador tendo como contratada a empresa abaixo relacionada:

FUNDAÇÃO PARA O VESTIBULAR DA UNESP – VUNESP.

Nos termos do artigo 26 da Lei Federal nº 8.666/93, RATIFICO o ato, nos termos acima descritos.

Deverá a Diretoria Administrativa do Legislativo providenciar a publicação deste Termo de Ratificação e dos extratos das notas de empenho na Imprensa Oficial do Município, como condição de eficácia do ato.

CUMPRASE.
Jundiaí, 19 de outubro de 2021.

FAOUAZ TAHA
Presidente



APP JUNDIAÍ
A PREFEITURA A
UM TOQUE DE VOCÊ!



**TELEFONES
ÚTEIS**



ACOMPANHE A PREFEITURA
NAS REDES SOCIAIS.



SERVIÇOS AO
CIDADÃO